

PDA

2024

PERTANIAN DALAM ANGKA



DINAS KETAHANAN PANGAN
PERTANIAN DAN PERIKANAN
KOTA METRO

KATA PENGANTAR

Puji syukur Kehadiran Allah SWT, Dinas Ketahanan Pangan, Pertanian dan Perikanan Kota Metro telah menyelesaikan Buku Pertanian Dalam Angka Tahun 2023 Tahun Anggaran 2024. Buku ini disusun dalam rangka menampilkan gambaran pertanian yang terdiri dari sektor pertanian tanaman pangan, ketahanan pangan, peternakan dan perikanan di Kota Metro secara kuantitatif.

Buku Pertanian Dalam Angka (PDA) Tahun 2024 memuat data Tahun 2023 dan rekapitulasi masing-masing data empat tahun sebelumnya. Pada buku ini juga dilengkapi grafik yang menggambarkan perkembangan yang terjadi dalam lima tahun terakhir sehingga memudahkan evaluasi dan perencanaan kedepan.

Sumber data berasal dari Sekretariat, Bidang TPH, Bidang Peternakan dan Keswan, Bidang Perikanan, Bidang Penyuluhan dan Bidang Ketahanan Pangan Dinas Ketahanan Pangan, Pertanian dan Perikanan Kota Metro serta badan, dinas, kantor yang terkait.

Ucapan terima kasih kepada pihak-pihak yang telah berpartisipasi aktif dalam Penyusunan Buku Pertanian Dalam Angka Tahun 2023 Tahun Anggaran 2024. Usul dan saran dalam rangka penyempurnaan buku ini kami terima dengan senang hati. Semoga Buku Pertanian Dalam Angka (PDA) ini bermanfaat bagi kita semua.

Metro, 05 Agustus 2024

**KEPALA DINAS KETAHANAN PANGAN,
PERTANIAN DAN PERIKANAN KOTA METRO**



HERY WIRATNO, S.P.

Pembina Utama Muda

NIP. 19700413 199903 1 004

DAFTAR ISI

	Hal.
KATA PENGANTAR	ii
DAFTAR ISI	iii
DAFTAR GAMBAR	vi
DAFTAR DIAGRAM	vi
I. GAMBARAN UMUM KOTA METRO.....	1
1.1 Sejarah Singkat Kota Metro.....	1
1.2 Kondisi Wilayah	2
1.3 Struktur Organisasi.....	9
1.4 Perencanaan Strategis Dinas Ketahanan Pangan, Pertanian, dan Perikanan Kota Metro	14
II. DATA UMUM	16
2.1 Lahan.....	16
2.2 Topografi	22
2.3 Kondisi Tanah	23
2.4 Curah Hujan 2023.....	24
2.5 Daerah Irigasi Sekampung Bunut dan Sekampung Batanghari Wilayah Kota Metro Tahun 2023	24
III. SUMBER DAYA MANUSIA	28
3.1 Jumlah PNS, PPPK dan THL Dinas Ketahanan Pangan, Pertanian dan Perikanan Kota Metro Periode Desember Tahun 2023	28
3.2 Jumlah PNS, PPPK dan THL Dinas Ketahanan Pangan, Pertanian dan Perikanan Kota Metro Yang Menduduki Jabatan Fungsional Umum (JFU) Periode Desember Tahun 2023	28
3.3 Jumlah PNS, PPPK dan THL Dinas Ketahanan Pangan, Pertanian dan Perikanan Kota Metro Yang Menduduki Jabatan Fungsional Tertentu (JFT) Periode Desember Tahun 2023.....	29
IV. Kelembagaan	31
4.1 Kelembagaan Penyuluhan dan SDM Pertanian, Perikanan 2023	31
4.2 Database Kelembagaan Kelompok Wanita Tani (KWT) Tahun 2021 s/d 2023	32
4.3 Database Kelembagaan Kelompok Ternak Tahun 2021 s/d 2023	38
4.4 Database Kelembagaan Kelompok Tani Kota Metro Tahun 2021 s/d 2023.....	44
4.5 Total Database Kelembagaan Kelompok Tani Tahun 2021 s/d 2023.....	51
4.6 Kelembagaan Penyuluh Di Kecamatan	68
4.7 Data Gabungan Kelompok Tani	69
4.8 Data Kelembagaan Ekonomi	70
4.9 Data Pusat Pelatihan Pertanian dan Pedesaan Swadaya (P4S)	71
V. SARANA DAN PRASARANA	73
5.1 Sarana dan Prasarana Pertanian di Kota Metro Tahun 2023	73
5.2 Sarana dan Prasarana Pertanian di Kecamatan Metro Pusat Tahun 2023	74
5.3 Sarana dan Prasarana Pertanian di Kecamatan Metro Utara Tahun 2023	75
5.4 Sarana dan Prasarana Pertanian di Kecamatan Metro Timur Tahun 2023	76
5.5 Sarana dan Prasarana Pertanian di Kecamatan Metro Barat Tahun 2023	77
5.6 Sarana dan Prasarana Pertanian di Kecamatan Metro Selatan Tahun 2023	78
5.7 Sarana dan Prasarana Pertanian di UPT Balai Benih Alsintan (BBA) Tahun 2023	79
5.8 Sarana dan Prasarana Pertanian di UPT Pembibitan Ternak Tahun 2023	79
5.9 Sarana dan Prasarana Pertanian di UPT Balai Pelaksana Penyuluhan Pertanian (BP3) Tahun 2023	79
5.10 Sarana dan Prasarana Pertanian di UPT Pusat Kesehatan Hewan Tahun 2023	80

5.11	Sarana dan Prasarana Pertanian di UPT RPH dan Lab Kesmavet Tahun 2023	81
5.12	Sarana dan Prasarana Pertanian di UPT Balai Benih Ikan (BBI) Tahun 2023	85
VI.	KETAHANAN PANGAN	87
6.1	Skor Pola Pangan Harapan Aktual Berdasarkan Survei Konsumsi Pangan Tahun 2023 Kota Metro	87
6.2	Laporan Persediaan Pengadaan Cadangan Pangan (Stok Beras) Tahun Anggaran 2013 s/d 2020	88
6.3	Pola Pangan Harapan (Pph) Tingkat Ketersediaan Berdasarkan Neraca Bahan Makanan Kota Metro Tahun 2023 (angka tetap 2022)	90
6.4	Data Lumbung Pangan Masyarakat Kota Metro Tahun 2023	91
6.5	Data Usaha Penggilingan Padi (Huller) Di Kota Metro	87
6.6	Ketersediaan Dan Konsumsi Bahan Pangan Kota Metro Angka Sasaran 2023	102
6.7	Data Perizinan Pangan Segar Asal Tumbuhan Kota Metro Tahun 2023	103
6.8	Sebaran Nomor Registrasi PSAT PDUK Kota Metro s.d Tahun 2023	110
6.9	Hasil Uji Keamanan Pangan Menggunakan Rapid Tes Kit yang dilakukan Bidang Ketapang	110
6.10	Hasil Uji Laboratorium Keamanan Pangan PSAT	102
6.11	Rekapitulasi Hasil Pemantauan Harga Panel Harga Pangan Tingkat Produsen Januari s.d Desember Tahun 2023	115
6.12	Grafik Rata-rata Harga Komoditas Padi Tingkat Produsen Januari s.d Desember Tahun 2023	115
6.13	Data Harga Pangan Pokok Penting Di Tingkat Pedagang Eceran Kota Metro Tahun 2023 ...	117
6.14	Data Harga Bahan Pangan Pokok Penting Di Tingkat Pedagang Eceran Kota Metro	121
VII.	STATISTIK PERTANIAN TANAMAN PANGAN HORTIKULTURA DAN PEKEBUNAN (TPHP)	123
7.1	Data Luas Panen, Produktifitas, dan Produksi Padi dan Palawija 2023	123
7.2	Data Luas Panen, Produktivitas, dan Produksi Kedelai dan Ubi Kayu 2023	123
7.3	Data Luas Panen, Produktivitas, dan Produksi Ubi Jalar dan Kacang Tanah 2023	124
7.4	Data Luas Panen, Produktivitas, dan Produksi Kacang Hijau 2023	124
7.5	Data Luas Panen dan Produksi Tanaman Sayur-sayuran Semusim Tahun 2023.....	125
7.6	Data Luas Panen dan Produksi Tanaman Buah-buahan Tahun 2023.....	125
7.7	Data Luas Areal dan Produksi Perkebunan Rakyat (PR) Tahun 2023	126
7.8	Daftar Harga Komoditas Hortikultura Kota Metro Tingkat Konsumen Tahun 2023	127
7.9	Daftar Distributor dan Kios Di Kota Metro	129
7.10	Data OPT Tanaman Padi Sawah Tahun 2023	130
VIII.	KERAGAMAN POTENSI PERIKANAN	132
8.1	Jumlah Rumah Tangga Perikanan Tahun 2023	132
8.2	Data Potensi Perikanan Kota Metro Tahun 2023	133
8.3	Data Jumlah Rumah Pembudidaya Ikan Berdasarkan Jenis Budidaya Tahun 2023	134
8.4	Rekapitulasi Pokdatan yang Berbadan Hukum Kota Metro Tahun 2023	135
8.5	Rekapitulasi pokdatan yang Belum Berbadan Hukum Kota Metro Tahun 2023	138
8.6	Data Produksi Budidaya Ikan Kota Metro Tahun 2023.....	140
8.7	Data Produksi Benih Ikan Kota Metro Tahun 2023	141
8.8	Data Produksi Ikan Hias Kota Metro Tahun 2023	142
8.9	Data Produksi Benih Ikan di UPTD BBI Metro 2023	143
8.10	Data Produksi Ikan Konsumsi di UPTD BBI Metro 2023	144
8.11	Rekapitulasi Unit Perbenihan Rakyat (UPR) Kota Metro Tahun 2023	145
8.12	Data Pembudidaya Ikan Bersertifikat Cara Budidaya Ikan yang Baik (CBIB) 2023	150
8.13	Data Pembenih Ikan Bersertifikat Cara Pembenihan Ikan yang Baik (CPIB) 2023.....	151
8.14	Data Toko/ Kios Sarana Produksi Perikanan Tahun 2023	152
8.15	Data Kelompok Masyarakat Pengawas (Pokmaswas) Sumber Daya Perikanan Tahun 2023	153
8.16	Data Penampung/ Ppengumpul Ikan Segar/ Olahan Kota Metro Tahun 2023	154
8.17	Data Pengolah Hasil Perikanan Kota Metro Tahun 2023	155

8.18	Data Rumah Makan Pengolah Hasil Perikanan Kota Metro Tahun 2023	156
8.17	Data Pedagang Ikan Laut & Ikan Air Tawar Kota Metro Tahun 2023.....	157
IX.	KERAGAMAN POTENSI PETERNAKAN	160
9.1	Populasi Ternak Sapi Potong Tahun 2023	160
9.2	Populasi Ternak Sapi Perah Tahun 2023	161
9.3	Populasi Ternak Kerbau Tahun 2023.....	162
9.4	Populasi Kambing Potong Tahun 2023.....	163
9.5	Populasi Kambing Perah Tahun 2023	164
9.6	Populasi Domba Tahun 2023.....	165
9.7	Populasi Babi Tahun 2023	166
9.8	Populasi Unggas Tahun 2023	167
9.9	Populasi Aneka Ternak Tahun 2023	168
9.10	Data Produksi Daging Tahun 2023	169
9.11	Produksi Telur Tahun 2023.....	169
9.12	Produksi Susu Tahun 2023	169
9.13	Data Pematangan Hewan Qurban 1444 H Tahun 2023	170
9.14	Rekapitulasi Data Inseminasi Buatan Tahun 2023.....	171
9.15	Data Produksi DOC Ayam Kampung Unggul Balitnak (KUB) UPT Perbibitan Ternak Kota Metro Tahun 2023	172
9.16	Data Pengobatan Masal Tahun 2023.....	173
9.17	Cakupan Vaksinasi Rabies Tahun 2023.....	174
9.18	Rekapitulasi Penanganan Penyakit Hewan Puskesmas Tahun 2023	175
9.19	Jumlah Pelayanan Puskesmas Tahun 2023	177
9.20	Data Hasil Pengujian Produk Asal Hewan Terhadap Residu Bahan Kimia Berbahaya, Residu Antibiotik, Uji Identifikasi Spesies Labotarium Kesmavet Kota Metro Tahun 2023	178
9.21	Data Hasil Pengujian Produk Asal Hewan Terhadap Uji Fisik Kimia Labotarium Kesmavet Kota Metro Tahun 2023.....	179
9.22	Informasi Harga Pangan Asal Hewan di Tingkat Konsumen Tahun 2023.....	180
9.23	Data Unit Pengolahan Hasil Peternakan Kota Metro Tahun 2023.....	182
9.24	Laporan Rekapitulasi Hasil Surveillans Cemaran Mikroba dan Resido pada Pangan Asal Hewan Tahun 2023	184
9.25	Daftar Tempat Praktik Dokter Hewan (Petcare), Petshop dan Paultryshop di Kota Metro Tahun 2023	185
9.26	Jumlah Pematangan Hewan di RPH Tahun 2023	186
9.27	Jumlah Pematangan Hewan di Luar RPH Tahun Tahun 2023.....	180
9.28	Laporan Pematangan Rekap Daging di RPH Tahun 2023	188
9.26	Laporan Pematangan Rekap Daging di Luar RPH Tahun 2023	189

DAFTAR GAMBAR

	Hal.
Gambar 1.1 Peta Topografi Kota Metro	4
Gambar 1.2 Peta Kemiringan Kota Metro	5

DAFTAR DIAGRAM

Diagram 1. Luas Sawah Irigasi Teknis di Kota Metro Tahun 2022.....	22
--	----

**KEPALA DINAS KETAHANAN PANGAN
PERTANIAN DAN PERIKANAN KOTA METRO**



❧ **HERY WIRATNO, SP** ❧

I. GAMBARAN UMUM KOTA METRO

1.1 Sejarah Singkat Kota Metro

Pada awalnya, cikal bakal Kota Metro adalah salah satu bagian dari desa induknya yaitu Trimurjo, yang dibuka oleh Kolonisasi Belanda pada tahun 1936. Pembentukan Metro sebagai desa yang berdiri sendiri adalah bersamaan dengan pemisahan wilayah ini dari desa induknya pada hari Selasa tanggal 9 Juli 1937, yang sekaligus diresmikan sebagai pusat “Onder Districk”.

Sebelum menjadi kota administratif Metro, Metro merupakan wilayah Kecamatan Metro Raya dengan 7 (tujuh) kelurahan dan 10 (sepuluh) desa. Atas dasar Peraturan Pemerintah Nomor 34 Tahun 1986 dibentuk Kota Administratif Metro yang terdiri dari 2 (dua) kecamatan yaitu Kecamatan Metro Raya dan Kecamatan Bantul yang diresmikan Menteri Dalam Negeri tanggal 9 September 1987.

Kota Metro sebelumnya merupakan Kota administratif Metro sebagai pemekaran dari Kabupaten Lampung Tengah. Kota Metro terbentuk berdasarkan Undang-Undang Nomor 12 Tahun 1999 tentang Pembentukan Kabupaten Dati II Way Kanan, Kabupaten Dati II Lampung Timur dan Kota Madya Dati II Metro. Dengan terbitnya Undang-Undang Nomor 12 Tahun 1999 tentang Pemerintahan Daerah, maka Kotamadya Daerah Tingkat II Metro menjadi Kota Metro.

Peresmian dilakukan oleh Menteri Dalam Negeri saat itu (Let. Jend. TNI Syarwan Hamid) atas nama Presiden RI di Jakarta pada tanggal 27 April 1999 bersama-sama dengan 10 (sepuluh) kabupaten/kota lainnya di Indonesia.

Pada saat peresmian tersebut sekaligus dilaksanakan pelantikan pejabat Kepala Daerah yaitu Drs. Mozes Herman dan setelah diadakan pemilihan, terpilih Drs. Mozes Herman dan Lukman Hakim, SH. Sebagai Walikota dan Wakil Walikota Metro yang dilantik oleh Gubernur Lampung atas nama Menteri Dalam Negeri pada tanggal 6 Maret tahun 2000.

Walikota dan Wakil Walikota Metro yang ke-2 dengan periode jabatan 2005 – 2010 adalah Lukman Hakim, SH. MM dan Djohan SE, MM. Walikota dan Wakil Walikota pada periode 2010-2015 yang menjabat adalah Lukman Hakim, SH. MM dan Drs. R. Saleh Chandra Pahlawan. Pada Periode 2016-2021 yang menjabat sebagai Walikota dan Wakil Walikota Metro Achmad Pairin, S.Sos dan Djohan, S.E., M.M. Untuk periode 2021-2026, yang terpilih sebagai Walikota dan Wakil Walikota Metro yaitu dr. H. Wahdi Sirajudin, Sp.OG (K) dan Drs. Qomaru Zaman, MA.

1.2 Kondisi Wilayah

A. Geografi

Secara geografis Kota Metro terletak diantara $105^{\circ}17'$ sampai dengan $105^{\circ}21'$ bujur timur dan $5^{\circ}6'$ sampai dengan $5^{\circ}10'$ lintang selatan, Kota Metro meliputi areal daratan seluas 7.321,40 hektar, terletak pada bagian tengah Provinsi Lampung, yang berbatasan dengan:

- a. Sebelah Utara berbatasan dengan Kecamatan Punggur Kabupaten Lampung Tengah dan Kecamatan Pekalongan Kabupaten Lampung Timur.
- b. Sebelah Selatan berbatasan dengan Kecamatan Metro Kibang Kabupaten Lampung Timur.
- c. Sebelah Timur berbatasan dengan Kecamatan Pekalongan dan Batang Hari Kabupaten Lampung Timur
- d. Sebelah Barat berbatasan dengan Kecamatan Trimurjo Kabupaten Lampung Tengah.

Wilayah Kota Metro berkembang di atas lahan pertanian, yang sebagian besar berupa sawah irigasi teknis dan produktif. Perkembangan ini makin dipercepat oleh pembangunan jaringan jalan dan sarana prasarana transportasi kota. Kepadatan bangunan paling tinggi terdapat di pusat kota (Metro Pusat), yang terdiri dari pusat perniagaan, perkantoran, perumahan, pendidikan, dan bangunan lainnya.

Kota Metro beriklim tropis, sebagaimana kondisi iklim wilayah Provinsi Lampung pada umumnya. Secara terperinci kondisi iklim di Kota Metro terletak di garis katulistiwa pada posisi 5° Lintang Selatan yang beriklim Humid Tropis, dengan arah angin laut yang bertiup dari Samudra Indonesia dan Laut Jawa. Pada bulan November sampai Maret angin bertiup dari arah Barat dan Barat Laut, sedangkan pada bulan Juli sampai Agustus bertiup dari arah Timur dan Tenggara. Kecepatan angin rata-rata 0,89 m/det.

Pada ketinggian antara 25-50 meter dari permukaan laut, temperatur udara rata-rata berkisar 26⁰C-28⁰C, dengan suhu udara rata-rata siang hari 28⁰C. Temperatur maksimum yang sangat jarang dialami adalah 34⁰C dan temperatur minimum 20⁰C. Kelembaban udara rata-rata berkisar antara 80% dan akan semakin tinggi pada tempat yang lebih tinggi.

Bulan hujan berkisar antara September sampai Mei dengan curah hujan tertinggi pada Januari sampai Maret, sedangkan bulan kering terjadi pada Juni sampai Agustus. Wilayah Kota Metro dibatasi oleh aliran sungai Way Sekampung pada bagian Selatan dan Way Raman di sebelah Utara. Selain itu dalam wilayah Kota Metro mengalir sungai Way Batanghari dan Way Bunut.

Pada musim kemarau debit air Way Batanghari mencapai 9-10 m³/detik dan pada musim hujan mencapai 500 m³/detik, sedangkan debit Way Bunut pada musim kemarau mencapai 5-6 m³/detik dan pada musim hujan mencapai 100-200 m³/detik.

Wilayah yang dialiri kedua sungai tersebut tersebar merata di seluruh wilayah Kota Metro dengan arah aliran ke arah Timur. Keberadaan sungai di Kota Metro sangat menunjang pengembangan sektor pertanian, khususnya sub sektor pertanian tanaman pangan.

Ketinggian wilayah Kota Metro berkisar antara 25 meter sampai 50 meter dari permukaan laut, yang sebagian besar wilayahnya datar dengan kemiringan antara 3-8%. Hanya sedikit wilayah yang berombak sampai bergelombang, yaitu di bagian selatan kota dengan kemiringan antara 8-15%.

Gambar 1.1
Peta Topografi Kota Metro

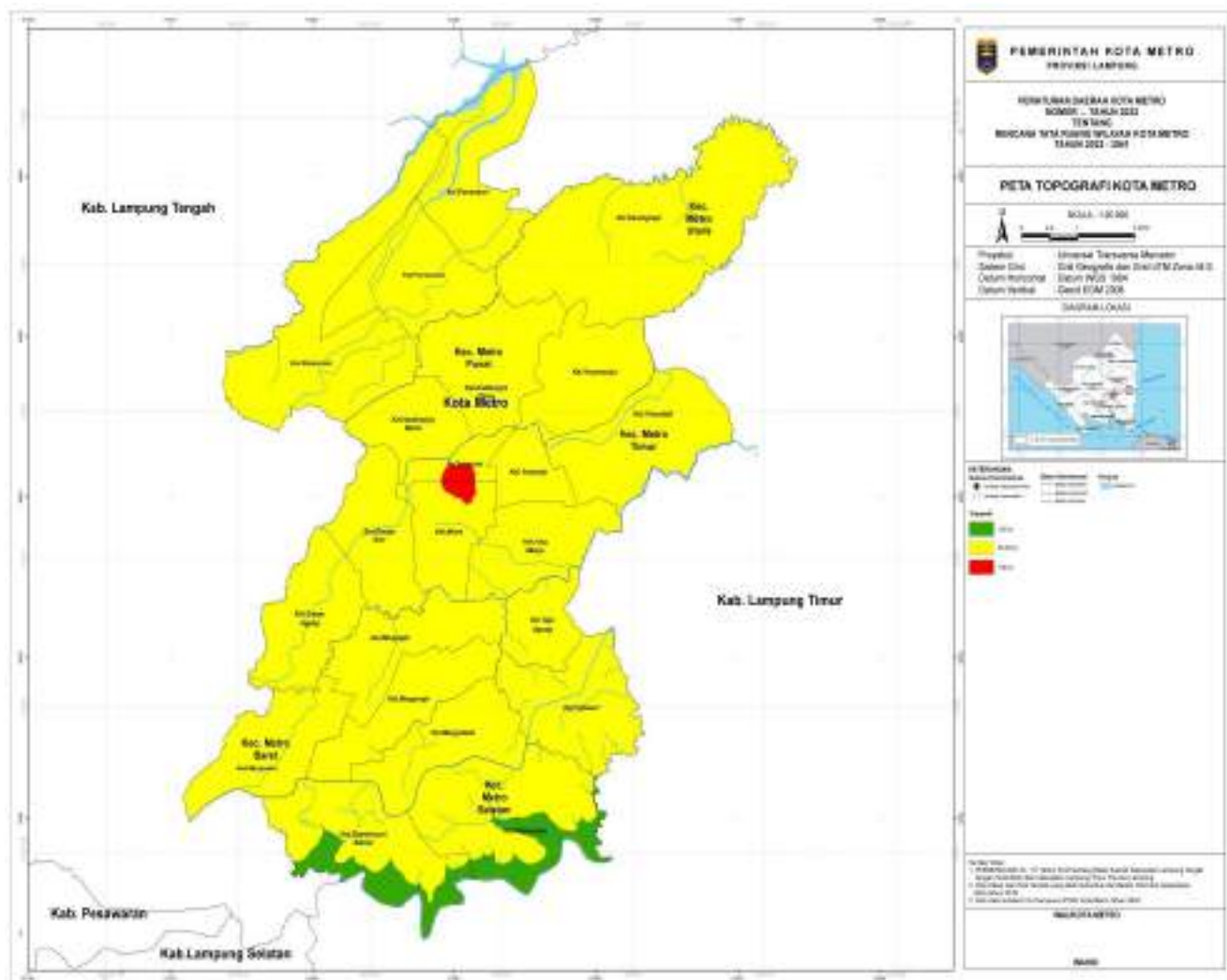

Sumber : RTRW Kota Metro Tahun 2022

Gambar 1.2
Peta Kemiringan Kota Metro

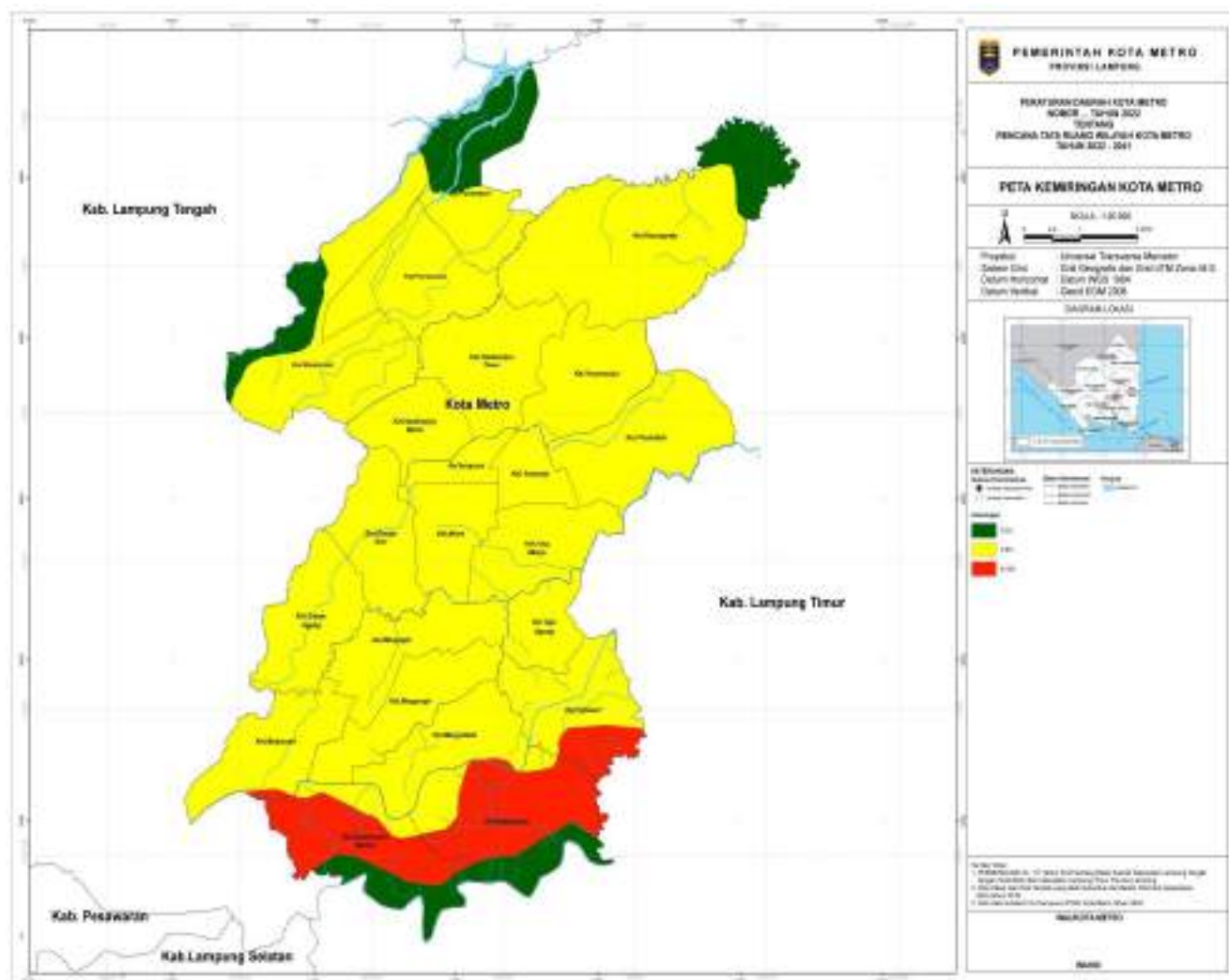

Sumber : RTRW Kota Metro Tahun 2022

B. Administrasi Pemerintahan

Kota Metro terdiri dari 5 Kecamatan dengan 22 Kelurahan yaitu:

I. Kecamatan Metro Pusat

1. Kelurahan Metro
2. Kelurahan Imopuro
3. Kelurahan Hadimulyo Barat
4. Kelurahan Hadimulyo Timur
5. Kelurahan Yosomulyo

II. Kecamatan Metro Utara

1. Kelurahan Banjarsari
2. Kelurahan Purwosari
3. Kelurahan Purwoasri
4. Kelurahan Karangrejo

III. Kecamatan Metro Barat

1. Kelurahan Ganjar Agung
2. Kelurahan Ganjar Asri
3. Kelurahan Mulyosari
4. Kelurahan Mulyojati

IV. Kecamatan Metro Timur

1. Kelurahan Iring Mulyo
2. Kelurahan Yosodadi
3. Kelurahan Yosorejo
4. Kelurahan Tejo Agung
5. Kelurahan Tejo Sari

V. Kecamatan Metro Selatan

1. Kelurahan Margodadi
2. Kelurahan Margorejo
3. Kelurahan Sumbersari
4. Kelurahan Rejomulyo

C. Topografi

Secara topografi wilayah kota Metro adalah relatif datar, dengan ketinggian berkisar antara 25 meter sampai 50 meter di atas permukaan laut dan dengan kemiringan antara 3-8%, sedangkan daerah yang berbukit/bergelombang terletak di sebelah selatan yang berbatasan dengan Kecamatan Metro Kibang.

Jenis batuan yang ada di Kota Metro terdiri dari lubradorit, angit, pedomograf, alurum dan gult yang merupakan mineral-mineral potensial sebagai unsur hara untuk pertanian .

Tanah berjenis Podsolik Merah Kuning yang merupakan asosiasi Podsolik Coklat Kekuningan dan Podsolik Merah Kekuningan dari bahan induk sendimen tufa masam pada wilayah yang datar dan berombak

D. Klimatologi

Pada umumnya Kota Metro beriklim tropis sama dengan iklim Lampung Tengah secara keseluruhan, dapat dirinci sebagai berikut:

1. Arus Angin

Kota Metro terletak dibawah garis khatulistiwa 5⁰ lintang selatan berangin tropis bertemu dengan angin yang bertiup dari samudra Indonesia. Kecepatan angin rata-rata 0,89 m/det dengan arah angin setiap tahunnya yaitu:

- ❖ Pada bulan November—Maret angin bertiup dari barat dan barat laut.
- ❖ Pada bulan Juli—Agustus angin bertiup dari arah Timur dan Tenggara.

2. Temperatur

Pada daerah dataran dengan ketinggian 25-50 m dari permukaan air laut (DPAL) temperatur udara rata-rata berkisar antara 19⁰—37⁰C. Suhu rata-rata 28⁰C.

3. Kelembaban

Rata-rata kelembaban udara berkisar 80% dan ternyata akan lebih tinggi pada tempat yang lebih tinggi. Jumlah curah hujan sebesar 1.763,4 mm dengan jumlah hari hujan 107 hari selama tahun 2023.

E. Penggunaan Lahan

Luas lahan sawah di Kota Metro pada tahun 2023 sebesar 2.946,5 Ha dengan potensi tanam irigasi teknis lahan sawah adalah :

- 1) Dapat ditanami tanaman padi 1 kali tanam seluas 155 Ha
- 2) Dapat ditanami tanaman padi 2 kali tanam seluas 2.768 Ha
- 3) Dapat ditanami tanaman padi 3 kali seluas 0 Ha
- 4) Ditanami tanaman lainnya seluas 23,50 Ha

Lahan sawah dan bukan sawah selain dipergunakan untuk rumah, pekarangan, jalan, sungai dan lain-lain, dipergunakan untuk kegiatan pertanian tanaman pangan, kehutanan, peternakan dan perikanan. Tanaman yang dominan di Kota Metro adalah padi, jagung, dan tanaman hortikultura dataran rendah. Sedangkan perikanan adalah perikanan air tawar dan hewan ternak utama yang dibudidayakan adalah sapi, kambing dan ayam.

1.3 Struktur Organisasi

A. Dasar Hukum Pembentukan Organisasi

Dinas Ketahanan Pangan Pertanian dan Perikanan Kota Metro dibentuk berdasarkan Peraturan Daerah Kota Metro Nomor 24 Tahun 2016 tentang Pembentukan Organisasi dan Tata Kerja Perangkat Daerah Kota Metro. Sebagaimana tugas pokok Dinas Ketahanan Pangan Pertanian dan Perikanan Kota Metro, berdasarkan Peraturan Walikota Metro Nomor 43 Tahun 2021 tentang Kedudukan, Susunan Organisasi, Tugas dan Fungsi serta Tata Kerja Perangkat Daerah Kota Metro.

B. Bagan Struktur Organisasi

Susunan organisasi Dinas Ketahanan Pangan, Pertanian dan Perikanan Kota Metro berdasarkan Peraturan Walikota Metro Nomor 43 Tahun 2021 terdiri dari;

1. Kepala Dinas
2. Sekretariat
3. Bidang Tanaman Pangan Hortikultura dan Perkebunan
4. Bidang Peternakan dan Kesehatan Hewan
5. Bidang Perikanan
6. Bidang Ketahanan Pangan
7. Bidang Penyuluhan
8. UPT Dinas
9. Kelompok Jabatan Fungsional

Struktur Organisasi Dinas Ketahanan Pangan, Pertanian dan Perikanan Kota Metro

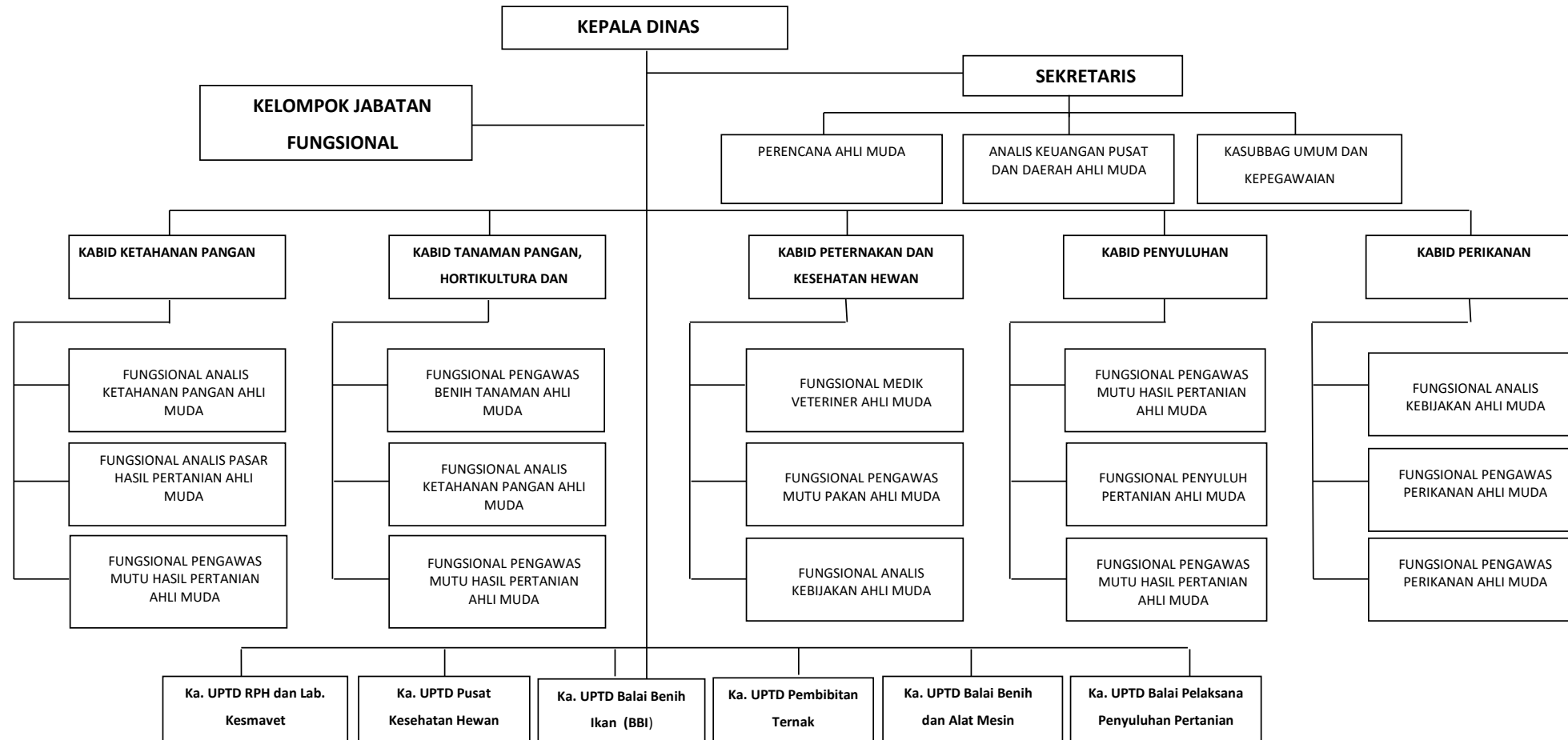

Keterangan :

1. Kepala Dinas

2. Sekretariat

- a. Fungsional Perencana Ahli Muda
- b. Fungsional Keuangan Pusat dan Daerah Ahli Muda
- c. Sub Bagian Umum dan Kepegawaian

3. Bidang Ketahanan Pangan

- a. Fungsional Analisis Ketahanan Pangan Ahli Muda
- b. Fungsional Analisis Pasar Hasil Pertanian Ahli Muda
- c. Fungsional Pengawas Mutu Hasil Pertanian Ahli Muda

4. Bidang Tanaman Pangan Hortikultura dan Perkebunan

- a. Fungsional Pengawas Benih Tanaman Ahli Muda
- b. Fungsional Analisis Ketahanan Pangan Ahli Muda
- c. Fungsional Pengawas Mutu Hasil Pertanian Ahli Muda

5. Bidang Peternakan dan Kesehatan Hewan

- a. Fungsional Medik Veteriner Ahli Muda
- b. Fungsional Pengawas Mutu Pakan Ahli Muda
- c. Fungsional Analisis Kebijakan Ahli Muda

6. Bidang Penyuluhan

- a. Fungsional Pengawas Mutu Hasil Pertanian Ahli Muda
- b. Fungsional Penyuluh Pertanian Ahli Muda
- c. Fungsional Pengawas Mutu Hasil Pertanian Ahli Muda

7. Bidang Perikanan

- a. Fungsional Analisis Kebijakan Ahli Muda
- b. Fungsional Pengawas Perikanan Ahli Muda
- c. Fungsional Pengawas Perikanan Ahli Muda

8. Unit Pelaksana Teknis Daerah (UPTD)

- a. UPT Balai Benih Ikan
- b. UPT Rumah Potong Hewan dan Laboratorium Kesmavet
- c. UPT Pusat Kesehatan Hewan
- d. UPT Balai Benih Utama dan Alat Mesin Pertanian
- e. UPT Perbibitan Ternak
- f. UPT Balai Pelaksana Penyuluhan Pertanian

C. Tugas Pokok dan Fungsi Organisasi

Dinas Ketahanan Pangan, Pertanian dan Perikanan Kota Metro mempunyai tugas pokok berdasarkan Peraturan Daerah Kota Metro Nomor 24 Tahun 2016 tentang Pembentukan dan Susunan Perangkat Daerah Kota Metro dan Peraturan Walikota Metro Nomor 43 Tahun 2021 tentang Kedudukan, Susunan Organisasi, Tugas dan Fungsi serta Tata Kerja Perangkat Daerah Kota Metro, yaitu:

Dinas Ketahanan Pangan, Pertanian dan Perikanan mempunyai tugas pokok, melaksanakan urusan pemerintahan berdasarkan asas otonomi dan tugas pembantuan dibidang ketahanan pangan, tanaman pangan, hortikultura, peternakan dan kesehatan hewan, penyuluhan dan perikanan.

Untuk menyelenggarakan tugas tersebut, Dinas Ketahanan Pangan, Pertanian dan Perikanan menyelenggarakan fungsi:

- a. Perumusan kebijakan daerah di bidang ketersediaan pangan, kerawanan pangan, distribusi pangan, cadangan pangan, penganekaragaman konsumsi dan keamanan pangan;
- b. Pelaksanaan kebijakan daerah di bidang ketersediaan pangan, kerawanan pangan, distribusi pangan, cadangan pangan, penganekaragaman konsumsi dan keamanan pangan;
- c. Perumusan kebijakan di bidang prasarana dan sarana, tanaman pangan, hortikultura, perkebunan, peternakan dan kesehatan hewan, penyuluhan pertanian dan perikanan;
- d. Penyusunan program penyuluhan pertanian;
- e. Pengembangan prasarana ketahanan pangan, pertanian dan perikanan;
- f. Pengawasan mutu, peredaran dan pengendalian penyediaan benih tanaman, benih/bibit ternak dan hijauan pakan ternak;
- g. Pengawasan penggunaan sarana pertanian dan perikanan;
- h. Pembinaan produksi di bidang pertanian dan perikanan;
- i. Pengendalian dan penanggulangan hama penyakit tanaman dan penyakit hewan;
- j. Pengendalian dan penanggulangan bencana alam;
- k. Pembinaan, pengolahan dan pemasaran hasil pertanian dan perikanan;
- l. Pelaksanaan penyuluhan pertanian;
- m. Pemberian izin usaha/rekomendasi teknis pertanian;

- n. Perumusan kebijakan pemberdayaan usaha kecil pembudidayaan ikan, rekomendasi penerbitan SIUP di bidang pembudidayaan ikan, dan pengelolaan pembudidayaan ikan;
- o. Pelaksanaan kebijakan pemberdayaan usaha kecil pembudidayaan ikan, rekomendasi penerbitan SIUP di bidang pembudidayaan ikan, dan pengelolaan pembudidayaan ikan;
- p. Pelaksanaan evaluasi dan pelaporan kebijakan pemberdayaan usaha kecil pembudidayaan ikan, rekomendasi penerbitan SIUP di bidang pembudidayaan ikan, dan pengelolaan pembudidayaan ikan;
- q. Pemantauan, evaluasi dan pelaporan di bidang ketahanan pangan pertanian dan perikanan;
- r. Peningkatan kualitas sumber daya manusia di bidang ketahanan pangan, pertanian dan perikanan;
- s. Pelaksanaan administrasi Dinas Ketahanan Pangan, Pertanian dan Perikanan; dan
- t. Pelaksanaan fungsi lain yang diberikan oleh Walikota sesuai dengan tugas dan fungsinya.

1.4 Perencanaan Strategis Dinas Ketahanan Pangan, Pertanian, dan Perikanan Kota Metro

A. Visi Kota Metro Tahun 2021 - 2026

Terwujudnya Kota Metro Berpendidikan, Sehat, Sejahtera, dan Berbudaya.

B. Misi Kota Metro Tahun 2021 - 2026

- 1) Mewujudkan kualitas pendidikan dan kebudayaan yang berdaya saing di tingkat nasional dan global dengan menjunjung tinggi nilai keagamaan.
- 2) Mewujudkan masyarakat sehat jasmani, rohani, dan sehat secara sosial.
- 3) Meningkatkan kuantitas dan kualitas infrastruktur secara efektif, efisien, berwawasan lingkungan, dan berkelanjutan.
- 4) Mewujudkan masyarakat produktif, berdaya saing dalam bidang teknologi. Inovasi dan ekonomi kreatif.
- 5) Mewujudkan tata kelola pemerintahan yang baik (*Good Governance*), terhormat dan bermartabat.

C. Tujuan

Tujuan yang ingin dicapai Dinas Ketahanan Pangan, Pertanian dan Perikanan Kota Metro Tahun 2021-2026 adalah:

- 1) Meningkatkan pemantapan ketahanan pangan.
- 2) Meningkatkan nilai tambah dan daya saing produk perikanan.
- 3) Meningkatkan nilai tambah dan daya saing produk pertanian.

PDA

2024

PERTANIAN DALAM ANGKA

BIDANG
SEKRETARIAT



DINAS KETAHANAN PANGAN
PERTANIAN DAN PERIKANAN
KOTA METRO

II. DATA UMUM

2.1 Lahan

A. Luas Sawah dan Penggunaan Lahan (Padi) Total Kota Metro Tahun 2023

No	Penggunaan Lahan	Realisasi Dalam Satu Tahun					Jumlah (3)+(4)+(5)+(6)+(7)
		Ditanami Padi			Tidak Ditanami Padi		
		Satu Kali	Dua Kali	≥Tiga Kali	Ditanami Tanaman Lainnya	Tidak Ditanami Apapun	
(1)	(2)	(3)	(4)	(5)	(6)	(7)	(8)
1	LAHAN PERTANIAN						
1.1	Lahan Sawah						
	a. Irigasi	141	2,768	-	23.50	-	2,932.50
	b. Tadah Hujan	14	-	-	-	-	14
	c. Rawa Pasang Surut	-	-	-	-	-	-
	d. Rawa Lebak	-	-	-	-	-	-
	Jumlah Lahan Sawah	155	2,768	-	23.50	-	2,946.50
No	Penggunaan Lahan						Luas
(1)	(2)						(3)
1.2	Lahan Pertanian Bukan Sawah						
	a. Tegall/Kebun						89.20
	b. Ladang/Huma						-
	c. Perkebunan						-
	d. Ditanami Pohon/Hutan Rakyat						88.00
	e. Padang Penggembalaan/Rumput						7.00
	f. Sementara Tidak Diusahakan **)						-
	g. Lainnya (tambak,kolam, empang,hutan negara dll)						66.75
	Jumlah Lahan Pertanian Bukan Sawah						250.95
2	LAHAN BUKAN PERTANIAN (jalan,pemukiman,perkantoran,sungai dll)**)						3,672.55
Total (Luas Wilayah Kecamatan) = Jumlah Lahan Sawah + Jumlah Lahan Pertanian Bukan Sawah + Jumlah Lahan Bukan Pertanian							6,870.00

Sumber Data : Dinas Ketahanan Pangan, Pertanian dan Perikanan Kota Metro
Tahun 2023 (SP V Lahan)

**A.1 Luas Sawah dan Penggunaan Lahan (Padi) Kecamatan Metro Pusat
Tahun 2023**

No	Penggunaan Lahan	Realisasi Dalam Satu Tahun					Jumlah (3)+(4)+(5)+(6)+(7)
		Ditanami Padi			Tidak Ditanami Padi		
		Satu Kali	Dua Kali	≥Tiga Kali	Ditanami Tanaman Lainnya	Tidak Ditanami Apapun	
(1)	(2)	(3)	(4)	(5)	(6)	(7)	(8)
1	LAHAN PERTANIAN						
1.1	Lahan Sawah						
	a. Irigasi	-	305	-	-	-	305
	b. Tadah Hujan	-	-	-	-	-	-
	c. Rawa Pasang Surut	-	-	-	-	-	-
	d. Rawa Lebak	-	-	-	-	-	-
	Jumlah Lahan Sawah	-	305	-	-	-	305
No	Penggunaan Lahan						Luas
(1)	(2)						(3)
1.2	Lahan Pertanian Bukan Sawah						
	a. Tegall/Kebun						3.50
	b. Ladang/Huma						-
	c. Perkebunan						-
	d. Ditanami Pohon/Hutan Rakyat						-
	e. Padang Penggembalaan/Rumput						-
	f. Sementara Tidak Diusahakan **)						-
	g. Lainnya (tambak,kolam, empang,hutan negara dll)						10.65
	Jumlah Lahan Pertanian Bukan Sawah						14.15
2	LAHAN BUKAN PERTANIAN (jalan,pemukiman,perkantoran,sungai dll)**)						851.85
Total (Luas Wilayah Kecamatan) = Jumlah Lahan Sawah + Jumlah Lahan Pertanian Bukan Sawah + Jumlah Lahan Bukan Pertanian							1,171

Sumber Data : Dinas Ketahanan Pangan, Pertanian dan Perikanan Kota Metro
Tahun 2023 (SP V Lahan)

**A.2 Luas Sawah dan Penggunaan Lahan (Padi) Kecamatan Metro Barat
Tahun 2023**

No	Penggunaan Lahan	Realisasi Dalam Satu Tahun					Jumlah (3)+(4)+(5)+(6)+(7)
		Ditanami Padi			Tidak Ditanami Padi		
		Satu Kali	Dua Kali	≥Tiga Kali	Ditanami Tanaman Lainnya	Tidak Ditanami Apapun	
(1)	(2)	(3)	(4)	(5)	(6)	(7)	(8)
1	LAHAN PERTANIAN						
1.1	Lahan Sawah						
	a. Irigasi	-	513	-	-	-	513
	b. Tadah Hujan	14	-	-	-	-	14
	c. Rawa Pasang Surut	-	-	-	-	-	-
	d. Rawa Lebak	-	-	-	-	-	-
	Jumlah Lahan Sawah	14	513	-	-	-	527
No	Penggunaan Lahan						Luas
(1)	(2)						(3)
1.2	Lahan Pertanian Bukan Sawah						
	a. Tegall/Kebun						6.00
	b. Ladang/Huma						-
	c. Perkebunan						-
	d. Ditanami Pohon/Hutan Rakyat						-
	e. Padang Pengembalaan/Rumput						-
	f. Sementara Tidak Diusahakan **)						-
	g. Lainnya (tambak,kolam, empang,hutan negara dll)						6.00
	Jumlah Lahan Pertanian Bukan Sawah						12.00
2	LAHAN BUKAN PERTANIAN (jalan,pemukiman,perkantoran,sungai dll)**)						585.00
Total (Luas Wilayah Kecamatan) = Jumlah Lahan Sawah + Jumlah Lahan Pertanian Bukan Sawah + Jumlah Lahan Bukan Pertanian							1,124

Sumber Data : Dinas Ketahanan Pangan, Pertanian dan Perikanan Kota Metro
Tahun 2023 (SP V Lahan)

**A.3 Luas Sawah dan Penggunaan Lahan (Padi) Kecamatan Metro Timur
Tahun 2023**

No	Penggunaan Lahan	Realisasi Dalam Satu Tahun					Jumlah (3)+(4)+(5)+(6)+(7)
		Ditanami Padi			Tidak Ditanami Padi		
		Satu Kali	Dua Kali	≥Tiga Kali	Ditanami Tanaman Lainnya	Tidak Ditanami Apapun	
(1)	(2)	(3)	(4)	(5)	(6)	(7)	(8)
1	LAHAN PERTANIAN						
1.1	Lahan Sawah						
	a. Irigasi	101	360	-	-	-	461
	b. Tadah Hujan	-	-	-	-	-	-
	c. Rawa Pasang Surut	-	-	-	-	-	-
	d. Rawa Lebak	-	-	-	-	-	-
	Jumlah Lahan Sawah	101	360	-	-	-	461
No	Penggunaan Lahan						Luas
(1)	(2)						(3)
1.2	Lahan Pertanian Bukan Sawah						
	a. Tegall/Kebun						21.70
	b. Ladang/Huma						-
	c. Perkebunan						-
	d. Ditanami Pohon/Hutan Rakyat						15.00
	e. Padang Pengembalaan/Rumput						-
	f. Sementara Tidak Diusahakan **)						-
	g. Lainnya (tambak,kolam, empang,hutan negara dll)						7.70
	Jumlah Lahan Pertanian Bukan Sawah						44.40
2	LAHAN BUKAN PERTANIAN (jalan,pemukiman,perkantoran,sungai dll)**)						673
Total (Luas Wilayah Kecamatan) = Jumlah Lahan Sawah + Jumlah Lahan Pertanian Bukan Sawah + Jumlah Lahan Bukan Pertanian							1,178

Sumber Data : Dinas Ketahanan Pangan, Pertanian dan Perikanan Kota Metro
Tahun 2023 (SP V Lahan)

**A.4 Luas Sawah dan Penggunaan Lahan (Padi) Kecamatan Metro Selatan
Tahun 2023**

No	Penggunaan Lahan	Realisasi Dalam Satu Tahun					Jumlah (3)+(4)+(5)+(6)+(7)
		Ditanami Padi			Tidak Ditanami Padi		
		Satu Kali	Dua Kali	≥Tiga Kali	Ditanami Tanaman Lainnya	Tidak Ditanami Apapun	
(1)	(2)	(3)	(4)	(5)	(6)	(7)	(8)
1	LAHAN PERTANIAN						
1.1	Lahan Sawah						
	a. Irigasi	-	834	-	23.50	-	857.50
	b. Tadah Hujan	-	-	-	-	-	-
	c. Rawa Pasang Surut	-	-	-	-	-	-
	d. Rawa Lebak	-	-	-	-	-	-
	Jumlah Lahan Sawah	-	834	-	23.50	-	857.50
No	Penggunaan Lahan						Luas
(1)	(2)						(3)
1.2	Lahan Pertanian Bukan Sawah						
	a. Tegall/Kebun						13.00
	b. Ladang/Huma						-
	c. Perkebunan						-
	d. Ditanami Pohon/Hutan Rakyat						42.00
	e. Padang Penggembalaan/Rumput						-
	f. Sementara Tidak Diusahakan **)						-
	g. Lainnya (tambak,kolam, empang,hutan negara dll)						36.40
	Jumlah Lahan Pertanian Bukan Sawah						91.40
2	LAHAN BUKAN PERTANIAN (jalan,pemukiman,perkantoran,sungai dll)**)						484.10
Total (Luas Wilayah Kecamatan) = Jumlah Lahan Sawah + Jumlah Lahan Pertanian Bukan Sawah + Jumlah Lahan Bukan Pertanian							1,433

Sumber Data : Dinas Ketahanan Pangan, Pertanian dan Perikanan Kota Metro
Tahun 2023 (SP V Lahan)

**A.5 Luas Sawah dan Penggunaan Lahan (Padi) Kecamatan Metro Utara
Tahun 2023**

No	Penggunaan Lahan	Realisasi Dalam Satu Tahun					Jumlah (3)+(4)+(5)+(6)+(7)
		Ditanami Padi			Tidak Ditanami Padi		
		Satu Kali	Dua Kali	≥Tiga Kali	Ditanami Tanaman Lainnya	Tidak Ditanami Apapun	
(1)	(2)	(3)	(4)	(5)	(6)	(7)	(8)
1	LAHAN PERTANIAN						
1.1	Lahan Sawah						
	a. Irigasi	40	756	-	-	-	796
	b. Tadah Hujan	-	-	-	-	-	-
	c. Rawa Pasang Surut	-	-	-	-	-	-
	d. Rawa Lebak	-	-	-	-	-	-
	Jumlah Lahan Sawah	40	756	-	-	-	796
No	Penggunaan Lahan						Luas
(1)	(2)						(3)
1.2	Lahan Pertanian Bukan Sawah						
	a. Tegall/Kebun						45.00
	b. Ladang/Huma						-
	c. Perkebunan						-
	d. Ditanami Pohon/Hutan Rakyat						31.00
	e. Padang Pengembalaan/Rumput						7.00
	f. Sementara Tidak Diusahakan **)						-
	g. Lainnya (tambak,kolam, empang,hutan negara dll)						6.00
	Jumlah Lahan Pertanian Bukan Sawah						89.00
2	LAHAN BUKAN PERTANIAN (jalan,pemukiman,perkantoran,sungai dll)**)						1,079
Total (Luas Wilayah Kecamatan) = Jumlah Lahan Sawah + Jumlah Lahan Pertanian Bukan Sawah + Jumlah Lahan Bukan Pertanian							1,964

Sumber Data : Dinas Ketahanan Pangan, Pertanian dan Perikanan Kota Metro
Tahun 2023 (SP V Lahan)

Diagram 1.

Luas Sawah Irigasi teknis di Kota Metro Tahun 2023

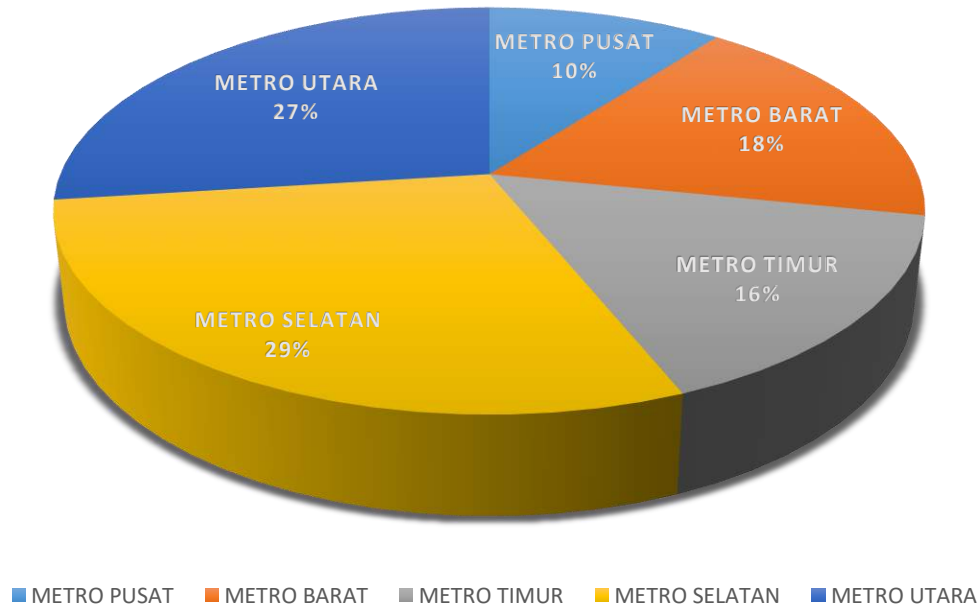

2.2 Topografi

No.	Kecamatan/ Kelurahan	Kemiringan Lahan (Ha)			Jumlah
		0 – 3	3 - 8	8 - 15	
1	Metro Pusat	305	-	-	305
2	Metro Utara	796	-	-	796
3	Metro Timur	461	-	-	461
4	Metro Selatan	367,5	280	210	857,5
5	Metro Barat	527	-	-	527
TOTAL		2.457,5	280	210	2.946,5

Sumber data : *Programa Penyuluhan Pertanian Kecamatan Tahun 2023*

2.3 Kondisi Tanah

No.	Kecamatan/ Kelurahan	Kondisi Tanah	
		Jenis Tanah	Permukaan Tanah
1	Metro Pusat		
	a. Metro	Podzolik Merah Kuning	Datar
	b. Imopuro	Podzolik Merah Kuning	Datar
	c. Hadimulyo Barat	Podzolik Merah Kuning	Datar
	d. Hadimulyo Timur	Podzolik Merah Kuning	Datar
	e. Yosomulyo	Podzolik Merah Kuning	Datar
2	Metro Barat		
	a. Ganjar Agung	Podzolik Merah Kuning	Datar
	b. Ganjar Asri	Podzolik Merah Kuning	Datar
	c. Mulyojati	Podzolik Merah Kuning	Datar
	d. Mulyosari	Podzolik Merah Kuning	Datar
3	Metro Timur		
	a. Iring Mulyo	Podzolik Merah Kuning	Datar
	b. Yosodadi	Podzolik Merah Kuning	Datar
	c. Yosorejo	Podzolik Merah Kuning	Datar
	d. Tejo Agung	Podzolik Merah Kuning	Datar
	e. Tejo Sari	Podzolik Merah Kuning	Datar
4	Metro Selatan		
	a. Sumber Sari	Podzolik Merah Kuning	Bergelombang
	b. Rejomulyo	Podzolik Merah Kuning	Bergelombang
	c. Margorejo	Podzolik Merah Kuning	Datar
	d. Margodadi	Podzolik Merah Kuning	Datar
5	Metro Utara	Podzolik Merah Kuning	Datar bergelombang
	a. Banjar Sari	Podzolik Merah Kuning	Datar bergelombang
	b. Purwosari	Podzolik Merah Kuning	Datar bergelombang
	c. Purwoasri	Podzolik Merah Kuning	Datar bergelombang
	d. Karang Rejo	Podzolik Merah Kuning	Datar bergelombang

Sumber Data : Bappeda Kota Metro Tahun 2023

2.4 CURAH HUJAN 2023

No	Bulan	TAHUN									
		2019		2020		2021		2022		2023	
		CH	HH	CH	HH	CH	HH	CH	HH	CH	HH
1	Januari	276	16	993	18	241	23	141	12	387,9	17
2	Februari	108	13	302	8	312	20	175	12	182,8	12
3	Maret	302	10	303	14	101	21	196	15	297,1	17
4	April	185	10	274	11	114	12	102	6	203,5	12
5	Mei	93	5	246	10	104	13	141	11	244,9	9
6	Juni	53	4	176	10	59	14	152	13	47,6	9
7	Juli	168	4	180	10	39	4	181	7	80,3	7
8	Agustus	32	1	131	5	183	12	168	12	54	4
9	September	-	-	83	5	154	15	137	10	0,2	1
10	Oktober	79	3	67	5	183	10	272	12	4,5	1
11	Nopember	40	2	96	7	380	17	264	13	117,9	8
12	Desember	118	9	253	16	198	18	166	12	142,7	10
JUMLAH		1.454	77	3.104	119	2.068	179	2.095	135	1.763,4	107

Sumber Data : Pengawas Pos Hujan BMKG Kota Metro Tahun 2023

Keterangan :

CH : Curah Hujan

HH : Hari Hujan

2.5 Daerah Irigasi Sekampung Bunut Dan Sekampung Batanghari Wilayah Kota Metro (Daerah Irigasi Sekampung Bunut) Tahun 2023

A. Daerah Irigasi Sekampung Bunut

No	Kecamatan/ Kelurahan	Vak Tersier	Panjang Saluran Tersier (m)	Panjang Saluran Kwarter (m)	Saluran Pembuang (m)
1	Metro Pusat				
	a. Metro	KB 2C Ka	3,800	3,080	1,725
	b. Imopuro	KB 2 Ki	50	450	-
	c. Hadimulyo Barat	KB 2 Ki	1,485	1,100	1,170
		KB 3A Ki	784	320	275
	d. Hadimulyo Timur	KB 2 Ki	2,935	1,325	1,775
		KB 3A	676	1,140	1,525
		KB 3B Ki	1,350	3,045	7,500
		KBW 1A Ki	440	2,465	1,385
	e. Yosomulyo	KB 3 Ki	3,300	3,440	1,205
		KBW 1B Ka	797	3,175	1,090
	Jumlah		15,617	19,540	17,650

2	Metro Barat				
	a. Ganjar Agung	KB 1A Ki	1,986	1,500	2,850
		KB 1 Ki	2,476	750	2,350
		KB 1 Ka	2,406	1,700	1,265
	b. Ganjar Asri	KB 2A Ki	680	1,300	900
		KB 2B Ka	1,700	1,075	1,500
		KB 1 Ka	1,144	1,025	800
	Jumlah		10,392	7,350	9,665
3	Metro Timur				
	a. Iring Mulyo	KB 2C Ka	700	2,745	400
	b. Yosodadi	KB 4 Ka	2,002	3,085	1,289
		KB 4 Ki	1,475	2,825	250
		KB 5A Ka	1,798	5,005	3,302
	c. Yosorejo	KB 3 Ka	1,857	1,767	-
	Jumlah		7,832	15,427	5,241
4	Metro Utara				
	a. Banjar Sari	KR 2 Ki 1	2,000	-	-
		KR 2 Ka 2	4,783	4,649	4,800
		KR 2 Ka	1,399	3,069	5,534
		KR 3A Ka	-	324	2,500
		KR 3B Ka	10	2,300	1,675
		KR 3 Ki	225	1,400	400
	b. Purwosari	KR 3 Ki	3,067	1,365	2,485
		KR 3 Ka	2,015	1,293	850
		KR 4A Ka	30	210	650
		KR 4B Ka	1,122	1,855	2,023
		KR 4C Ki	-	805	600
	c. Purwoasri	KR 3 Ki	2,033	1,950	750
		KR 4B Ka	-	450	2,023
		KR 4C Ki	4,182	965	1,400
		KR 4C Ka	1,625	1,230	450
		KR 4D Ki	-	850	600
	d. Karang Rejo	KBW 1 Ki	2,927	8,065	3,335
		KBW 2A Ka	-	300	665
		KBW2B Ka	588	687	1,600
		KBW 2 Ka	2,306	5,215	1,710
		KBW 3A Ki	630	1,713	2,125
		KBW 3B Ki	40	447	675
		KBW 3C Ka	-	310	995
		KBW 3 Ki	1,384	2,990	975
		KBW 3 Ka	825	975	485
	Jumlah		31,191	43,417	39,305
	TOTAL DI SEKAMPUNG BUNUT		65,032	85,734	71,861

B. Daerah Irigasi Sekampung Batanghari

No	Kecamatan/ Kelurahan	Vak Tersier	Panjang Saluran Tersier (m)	Panjang Saluran Kwarter (m)	Saluran Pembuang (m)
1	Metro Selatan				
	a. Sumber Sari	KBH 5 Ka	2,850	3,550	1,604
		KBH 6 Ka 1	2,600	3,215	895
	b. Rejomulyo	KBH 6 Ka 2	3,170	3,794	1,099
		KBH 7 Ka 1	3,852	3,728	1,210
	c. Margorejo	KBH 5 Ki 2	3,950	3,000	1,150
	d. Margodadi	KBH 6A Ki	1,400	2,600	865
		KBH 6 Ki	1,500	2,150	789
		KBH 7A Ki	2,665	2,915	1,000
	Jumlah		21,987	24,952	8,612
2	Metro Barat				
	a. Mulyosari	KBH 4A Ki	-	940	-
		KBH 4 Ki	2,150	2,250	916
		KBH 5 Ki	1,750	2,450	1,110
	b. Mulyojati	KBH 5 Ki 1	2,220	1,300	1,500
	Jumlah		6,120	6,940	3,526
3	Metro Timur				
	a. Tejoagung	KBH 8A Ki	2,345	2,675	645
	b. Tejosari	KBH 7 Ki	1,872	2,615	890
		KBH 7 Ka 2	3,090	2,034	1,815
		KBH 8B Ka	952	1,600	-
		KBH 8C Ka	150	845	-
		KBH 8C Ki	85	845	-
	Jumlah		8,494	10,614	3,350
TOTAL DI SEKAMPUNG BATANGHARI			36,601	42,506	15,488

Sumber Data: Balai Besar Wilayah Sekampung Tahun 2023

KETERANGAN :

KB : Kali Batang Hari

Ka : Kanan

Ki : Kiri

2C, S : Kode Pintu

Kr : Kali Raman

KBW : Kali Way Bungut

PDA

2024

PERTANIAN DALAM ANGKA SDM

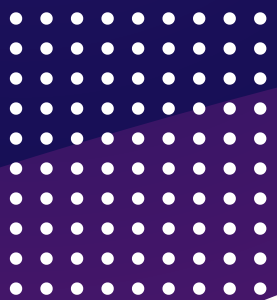

DINAS KETAHANAN PANGAN
PERTANIAN DAN PERIKANAN
KOTA METRO

III. SUMBER DAYA MANUSIA

3.1 Jumlah PNS, PPPK, dan THL Dinas Ketahanan Pangan, Pertanian dan Perikanan Kota Metro Periode Desember Tahun 2023

No.	Bidang/ Bagian	Total	Jumlah Pegawai (orang)													
			L	P	Pendidikan				Golongan				THL		PPPK	
					SLTA	D I-III	D4/ S1	S2	IV	III	II	I	Prov	Kota	Prov	Kota
1	Sekretariat	31	15	16	9	2	18	2	4	10	1			16		
2	Ketahanan Pangan	18	3	15	4	1	9	4	3	10	1			4		
3	TPHP	17	7	10			14	3	3	10				4		
4	Peternakan dan Keswan	18	7	11	2	4	10	2	2	8	2			6		
5	Penyuluhan	18	5	13	2	2	12	2	2	5	1			3		
6	Perikanan	10	7	3	2	2	4	2	3	3	1			3		
7	UPTD BBI	14	7	2	5	1	8			5				9		
8	UPTD BBA	9	7	2	5	2	2			2				7		
9	UPTD RPH dan Lab. Kesmavet	13	8	5	3	2	7	1	2	4	1			6		
10	UPTD Pembibitan Ternak	10	6	4	2	2	5	1	2	3	2			3		
11	UPTD Puskesmas	12	4	8	4	1	7		2	3					7	
12	UPTD BP3	44	27	17	18	4	22			13	1			21	1	8
Total		214	103	106	56	23	118	17	23	76	10	0	0	82	8	8

3.2 Jumlah PNS, PPPK, dan THL Dinas Ketahanan Pangan, Pertanian dan Perikanan Kota Metro yang menduduki Jabatan Fungsional Umum (JFU) Periode Desember Tahun 2023

No.	Jabatan Fungsional Umum (JFU)	Total	Jumlah Pegawai													
			L	P	Pendidikan				Golongan				THL		PPPK	
					SLTA	D I-III	D4/S1	S2	IV	III	II	I	Prov	Kota	Prov	Kota
1	Sekretariat	25	4	5	9	2	14			8	1			16		
2	Ketahanan Pangan	7	3	4	4	1	2			2	1			4		
3	TPHP	9	5	4			9			5				4		
4	Peternakan dan Keswan	10	6	4	2	1	7			4				6		
5	Penyuluhan	8	2	6	2	2	4			4	1			3		
6	Perikanan	5	2	3	2	1	2			2				3		
7	UPTD BBI	12	10	2	5	1	6			3				9		
8	UPTD BBA	8	6	2	5	2	1			1				7		
9	UPTD RPH dan Lab. Kesmavet	8	5	3	3	2	3			1	1			6		
10	UPTD Pembibitan Ternak	5	4	1	2	1	2			1	1			3		
11	UPTD Puskesmas	7	3	4										7		
12	UPTD BP3	6	4	2	1	3	2			1	1			4		
Total		110	54	40	35	16	52	0	0	32	6	0	0	72	0	0

3.3 Jumlah PNS, PPPK, dan THL Dinas Ketahanan Pangan, Pertanian dan Perikanan Kota Metro yang menduduki Jabatan Fungsional Tertentu (JFT) Periode Desember Tahun 2023

No.	Jabatan Fungsional Tertentu (JFT)	Total	Jumlah Pegawai													
			L	P	Pendidikan				Golongan				THL		PPPK	
					SLTA	D I-III	D4/S1	S2	IV	III	II	I	Prov	Kota	Prov	Kota
1	Sekretariat	3	1	2			2	1	1	2						
2	Ketahanan Pangan	10		10			7	3	2	8						
3	TPHP	7	2	5			4	3	2	5						
4	Peternakan dan Keswan	7	2	5		3	3	1	1	4	2					
5	Penyuluhan	9	3	6			8	1	8	1						
6	Perikanan	4	4			1	1	2	2	1	1					
7	UPTD BBI															
8	UPTD BBA															
9	UPTD RPH dan Lab. Kesmavet	3	1	2			1		2	1						
10	UPTD Pembibitan Ternak	3	2	1		1	2		1	1	1					
11	UPTD Puskesmas	4	1	3		1	3		2	2						
12	UPTD BP3	19	9	10	3	2	14			10					1	8
Total		69	25	44	3	8	45	11	21	35	4	0	0	0	1	8

Sumber data : Sub Bagian Umum dan Kepegawaian Dinas Ketahanan Pangan, Pertanian dan Perikanan Tahun 2023

PDA

2024

PERTANIAN DALAM ANGKA

BIDANG
PENYULUHAN



DINAS KETAHANAN PANGAN
PERTANIAN DAN PERIKANAN
KOTA METRO

IV. KELEMBAGAAN

4.1 Kelembagaan Penyuluh dan SDM Pertanian, Perikanan 2023

No.	Kecamatan/ Kelurahan	BPP	Wilayah Binaan	Penyuluh			
				PNS		PPPK	PERIKANAN
				WKPP	DKP3		
I	Penyuluh Kota Metro	-	-	-	7	-	-
1	Metro Pusat	1	-	-	1	1	1
	a. Metro	-	1	1	-	-	-
	b. Yosomulyo	-	1	-	-	1	-
	c. Imopuro	-	1	-	-	} 1	-
	d. Hadimulyo Barat	-	1	-	-		-
	e. Hadimulyo Timur	-	1	-	-	1	-
	Jumlah 1	1	5	1	1	4	1
2	Metro Barat	1	-	1	1	-	} 1
	a. Ganjar Agung	-	1	1	-	-	
	b. Ganjar Asri	-	1	1	-	-	
	c. Mulyojati	-	1	1	-	-	
	d. Mulyosari	-	1	-	-	1	
	Jumlah 2	1	4	4	1	1	
3	Metro Timur	1	-	1	2	-	} 1
	a. Yosodadi	-	1	} 1	-	-	
	b. Tejo Agung	-	1		-	-	
	c. Yosorejo	-	1	-	-	1	
	d. Iring Mulyo	-	1	} 1	-	-	
	e. Tejo Sari	-	1		-	-	
	Jumlah 3	1	5	3	2	1	1
4	Metro Selatan	1	-	1	1	-	1
	a. Rejomulyo	-	1	1	-	-	-
	b. Margodadi	-	1	-	-	} 1	-
	c. Sumber Sari	-	1	-	-		-
	d. Margorejo	-	1	1	-	-	-
	Jumlah 4	1	4	3	1	1	1
5	Metro Utara	1	-	1	2	-	1
	a. Banjar Sari	-	1	} 1	-	-	-
	b. Purwosari	-	1		-	-	1
	c. Purwoasri	-	1	-	-	-	-
	d. Karang Rejo	-	1	-	-	1	-
	Jumlah 5	1	4	2	2	2	1
	TOTAL	5	22	13	7	9	4

Sumber Data : Bidang Penyuluhan Tahun 2023

4.2 DATABASE KELEMBAGAAN KELOMPOK WANITA TANI (KWT) KOTA METRO TAHUN 2021 s.d 2023

No	Kecamatan	Kelurahan	Nama Gapoktan	Nama Kelompok Tani	Alamat Sekretariat (RW)	Nomor Register / Nomor Badan hukum	Tahun Berdiri	Jumlah Anggota	Jenis Komoditas	Volume/ Luas/ Jumlah (ha)	Nama Ketua Kelompok	Kelas Kemampuan Kelompok												Keterangan		
												2021				2022				2023						
												P	L	M	U	P	L	M	U	P	L	M	U			
	Metro Barat	Mulyojati	Usaha Manunggal	1	KWT.Teratai	05	187201201-0-401938	2006	16	Horti/ Peng	1,75	Siluh													Kelompok dipruning th 2021	
				2	KWT. Usaha Harapan Bunda	01	AHU-0004775.AH.01.07	2020	30	Horti/ Peng	0,02	Sri Astuti	√				√					√			Badan Hukum	
				3	KWT Genta Tiga Sejahtera	03	AHU-0005789.AH.01.07	2022	27	Horti/ Peng	0,02	Tri Aswati							√						Badan Hukum	
	Jumlah 1	1	1	3	3				73		1,79		1	4	3	0	0	5	3	0	0	5	3	0		
		Mulyosari	Karya Manunggal	1	KWT. Nusa Indah Mulyosari	04	AHU.0007345. AH.01.07 Th 2017	2006	20	Horti/ Peng	0,02	Rika Yuningsih		√			√					√				Badan Hukum
				2	KWT. Mawar Berjaya Mulyosari	01	AHU-0009968. AH.01.07 Th 2021	2019	30	Horti/ Peng	0,08	Sumarti		√			√						√			Badan Hukum
				3	KWT Kenanga Indah Mulyosari	04	AHU-0006923. AH.01.07.Th 2020	2006	25	Horti/ Peng	0,05	Bariyah		√			√						√			Badan Hukum
				4	Agromulyo Mandiri	05	AHU-0001831.AH.01.07 Th 2021	2021	22	Tanaman Hias	0,066	Sarjiman	√				√				√					
	Jumlah 2	1	1	4	9				97		0,216		0	11	4	0	0	10	5	0	0	10	5	0		
		Ganjar Agung	Ganjar Manunggal	1	KWT.Mawar	04	187201203-0-402124	2013	30	Horti/ Peng	-	Tugiyem														Kelompok dipruning th 2021
				2	KWT. Mekar Sari	13	-	2020	30	Horti/ Peng	0,1	Eliana	√				√					√				
				3	Kebun Kolektif Melati	10	-	2021	21	Horti/ Peng	0,32	Supriyasih	√				√				√					
	Jumlah 3	1	1	3	6				81		0,42		2	1	7	0	1	2	7	0	1	2	7	0		
		Ganjar Asri	Asri Makmur	1	KWT.Matahari	02	187201204-0-402219	2011	14	Horti/ Peng	-	Enni Baroroh		√			√					√				
				2	KWT. Kenanga	10	187201204-0-402212	2011	15	Horti/ Peng	-	Sri Widayati		√			√						√			
				3	KWT.Empat Srikandi	05	187201204-0-402220	2011	9	Horti/ Peng	-	Dwi Hartati					√						√			Kelompok dipruning th 2021
				4	KWT Berkah Asri Jaya	02	-	2021	20	Horti/ Peng	-	Rahmi Megawati					√				√					
	Jumlah 4	1	1	4	4				58		0		0	5	2	0	1	4	4	0	1	4	4	0		
	Total 1 (1-4)	4	4	14					309		2,426		3	21	16	0	2	21	19	0	2	21	19	0		

	Metro Selatan	Sumbersari	Sumber Makmur	1	KWT Putih	RW 02	187201101-0-402976	2007	40	Horti/ Peng	-	Siyam	√			√			√					Kelompok dipruning th 2021
				2	KWT Menur	RW 02	187201101-0-402983	2008	25	Horti/ Peng	-	Soimah	√			√			√					Kelompok dipruning th 2021
				3	Srikandi Sejati Sumbersari	RW 03		2022	15	Horti/ Peng		Rusmiatun				√			√					
				4	KWT Makmur I	RW 01		2020	25	Horti/ Peng	-	Sulastri	√			√			√					
Jumlah 1		1	1	4					105		0		1	3	9	2	2	2	9	2	2	2	9	2
		Rejomulyo	Rejo Makmur	1	KWT Tani Rejo Tiga	RW 02	AHU-0006656. AH.01.07.Th 2018	2014	25	Horti/ Peng	-	Siti Lestari	√			√			√					BH
				2	KWT Seroja Rejomulyo Metro	RW 01	AHU-0007329. AH.01.07.Th 2018	2011	14	Horti/ Peng	-	Ismi Khotimah	√			√			√					BH
				3	KWT Mitra Abadi	RW 02	187201102-0-403010	2011	10	Horti/ Peng	-	Tuminem	√				√			√				Kelompok dipruning th 2021
				4	KWT Maju Mulyo	RW 01	187201102-0-403011	2012	10	Horti/ Peng	-	Sri Harmonis	√				√			√				Kelompok dipruning th 2021
				5	KWT Mukti Tani Rejomulyo	RW 01	AHU-0007545. AH.01.07.Th 2019	2017	30	Horti/ Peng	-	Susiati Utami	√				√			√				BH
				6	KWT Wanita Mandiri	RW 05	187201102-0-403011	2020	20	Horti/ Peng	-	Sumartini	√				√			√				
Jumlah 2		1	1	6					109		0		8	5	7	1	7	5	8	1	7	5	8	1
		Margorejo	Margo Abadi	1	KWT.Sri Pujo lestari Dua Margorejo	RW 01	AHU 0008674.AH.0107	2011	33	Horti/ Peng	-	Meri Widiastuti	√				√			√				BH
				2	KWT.Adipati Jaya	RW 05	187201104-0-403023	2013	16	Horti/ Peng	-	Arma R	√				√			√				
				3	KWT.Margi Mandiri	RW 05	187201104-0-403024	2011	10	Horti/ Peng	-	Siti Mulyani	√				√			√				
				4	KWT Mekar Sari	RW 02	187201104-0-403025	2011	10	Horti/ Peng	-	Parmawati	√				√			√				
				5	KWT Rindang Lestari	RW 02		2018	20	Horti/ Peng	-	Dwi Septiana	√				√			√				
Jumlah 3		1	1	5					89		0		5	2	5	0	5	2	5	0	5	2	5	0
		Margodadi	Panca Boga	1	KWT Margi Tani Jaya	RW 02	AHU-0007598. AH.01.07.Th 2020	2010	23	Horti/ Peng	-	Ari Susanti	√				√			√				BH

			2	KWT Karya Mandiri Sentosa	RW 06	AHU-00011977. AH.01.07.Th 2017	2011	15	Horti/ Peng	-	Tumiyem		√				√				√			BH
			3	KWT Makmur Abadi Jaya Margodadi	RW 05	AHU-00072435. AH.01.07.Th 2020	2018	30	Horti/ Peng	-	Eni Suprapti	√					√				√			BH
			4	KWT Sekar Makmur Margodadi		AHU-0007594. AH.01.07.Th 2019	2018	-	Horti/ Peng	-	Suwarni		√				√				√			BH
			5	KWT Tekat Sejati	RW 01		2020	30	Horti/ Peng	-	Yostati	√				√					√			
			6	KWT Srikandi Margodadi	RW 06		2023	28	Horti/ Peng		Tri Yulianti										√			
Jumlah 4	1	1	6					126		0		3	4	4	1	3	6	4	1	3	6	4	1	
Total 2 (1-4)	4	4	21					429		0		1	3	25	4	17	15	26	4	17	15	26	4	
Metro	Yosodadi	Dadi	1	KWT. Melati	RW 07	187202105-0-402232	2002	10	Horti/ Peng	1	Sulastris	√				√					√			tidak aktif
Timur		Makmur	2	KWT. Anggur	RW 07	187202105-0-402233	2002	10	Horti/ Peng	0,5	Sri Wartimah	√				√					√			
			3	KWT. Mekarsari	RW 07	187202105-0-402280	2007	28	Horti/ Peng	4,4	Siti Aminah	√				√					√			
			4	KWT. Kerang Emas	RW 06	187202105-0-402285	2004	20	Horti/ Peng	4,2	Suryati		√				√					√		
			5	KWT Mutiara Yosodadi Metro	RW 11	AHU-0012115. AH.01.07.Th 2017	2004	21	Horti/ Peng	0,5	Suwarti		√				√					√		BH
			6	KWT Asoka Mandiri Makmur	RW 11	AHU-0007947. AH.01.07.Th 2020	2004	40	Horti/ Peng	-	Sri Juniarti		√				√					√		BH
			7	KWT Tunas		-	2006	7	Horti/ Peng	-	Bambang													Tidak aktif
			8	KWT Yosomakmur Berkah Sejahtera		-	2022	20	Horti/ Peng	-	Nurul Hidayati						√					√		Aktif
Jumlah 1	1	1	8					156		10,6		4	7	6	0	4	7	6	0	4	7	6	0	
	Tejosari	Sari	1	KWT. Tejo Murni	RW 04	187202101-0-402452	2002	24	Horti/ Peng	3,2	Sri Murni	√				√					√			
		Makmur	2	KWT. Rukun	RW 05	187202101-0-402456	2006	10	Horti/ Peng	-	Rodiah	√				√					√			tidak aktif
			3	KWT. Lestari	RW 02	187202101-0-402460	2002	10	Horti/ Peng	3,4	Peni. W		√				√					√		
			4	KWT Rejeki	RW 03	187202101-0-402468	2002	10	Horti/ Peng	2,4	Asih Winami	√					√					√		tidak aktif
			5	KWT.Makmur	RW 07	187202101-0-402473	2004	10	Horti/ Peng	-	Eka Kurniasih		√				√					√		
			6	KWT.Tejo Mukti	RW 02	187202101-0-402474	2002	20	Horti/ Peng	-	Murniwati	√					√					√		

				7	KWT.Usaha Muda	RW 06	187202101-0-402475	2004	20	Horti/ Peng	-	Susanto		√				√			√			tidak aktif
				8	KWT Maju Lancar	RW 06	187202101-0-402478	2002	20	Horti/ Peng	-	Nur		√				√			√			
				9	KWT.Rossela	RW 07	187202101-0-402479	2002	10	Horti/ Peng	-	Yulina Sari	√				√			√				tidak aktif
				10	KWT.Sepakat	RW 05	187202101-0-402482	2006	10	Horti/ Peng	-	Dedek	√				√			√				tidak aktif
				11	KWT Karya Sari	RW 08	-	2008	20	Horti/ Peng	0.5	Katmiyati		√				√			√			
				12	KWT Maju	RW 08	-		-	Horti/ Peng		Noer Yasimah												
				13	KWT Sejahtera	RW 02	-		-	Horti/ Peng	-	Setiani												tidak aktif
	Jumlah 2	1	1	13					164		9		8	6	5	0	8	6	5	0	8	6	5	0
		Tejo Agung	Timur	1	KWT. Kartini	RW.	187202102-0-402375	2003	30	Horti/ Peng	-	Retno. S	√				√			√				tidak aktif
			Makmur	2	KWT. Anggrek	RW.	187202102-0-402383	2012	30	Horti/ Peng	-	Siti Nurjanah	√				√			√				tidak aktif
				3	KWT Mawar		-	2000		Horti/ Peng	-	Suprapti												tidak aktif
				4	KWT Melati I		-	2009		Horti/ Peng	-	Wasis												tidak aktif
				5	KWT Tangguh Mandiri	RW.08	-	2021	30	Horti/ Peng	0.50	Heni K												
				6	Jurai Siwo Permai	RW.05	-	2016	30	Horti/ Peng		Sundari						√			√			tidak aktif
	Jumlah 3	1	1	6					120		0		5	3	1	0	5	3	1	0	5	3	1	0
		Yosorejo		1	KWT Cempaka	RW.08	187202104-0-402296	2002	10	Horti/ Peng	-	Surati	√				√			√				
				2	KWT.Semeru	RW.08	187202104-0-402301	2002	21	Horti/ Peng	-	Sumiyati	√				√				√			
				3	KWT Anggrek Merpati Putih	RW.06	AHU-0007814. AH.01.07.Th 2020	2002	20	Horti/ Peng	-	Hesti		√				√				√		BH
				4	KWT.Melati Dua Rawasari	RW.05	187202104-0-402305	2013	10	Horti/ Peng	-	Sri Purwasih		√				√			√			
	Jumlah 4	1	0	4					61		0		3	2	1	0	3	2	1	0	3	2	1	0
		Iringmulyo		1	KWT.Selaras Sejahtera	RW.15	187202103-0-402327	2011	20	Horti/ Peng	-	Esti A	√				√			√				
				2	KWT. Melati	RW.05	187202103-0-402328	2013	20	Horti/ Peng	-	Yuliatun		√				√			√			Tidak Aktif
	Jumlah 5	1	0	2					40		0		2	4	0	0	2	4	0	0	2	4	0	0
	Total 3 (1-5)	5	3	33					541		19,6		22	22	13	0	22	22	13	0	22	22	13	0

	Metro	Yosomulyo	Karya Tani	1	KWT Yoso Makmur Abadi	RW 14	AHU-0012678. AH.01.07.Th 2017	2013	30	Horti/ Peng	-	Sulastri		√				√			√			BH
	Pusat			2	KWT Kamboja Tiga Yosomulyo	RW	AHU-0007321. AH.01.07.Th 2019	2015	9	Horti/ Peng	-	Hari Siswati		√				√			√			BH
	Jumlah 1	1	1	3					39		0		2	7	2	0	2	8	0	0	2	8	0	0
		Hadimulyo	Tani Mulyo	1	KWT Brayat Hati Makmur	RW05	AHU.0001141.AH.01.26.20 19	2017	30	Horti/ Peng	-	Suprihatin		√				√			√			BH
		Timur		2	KWT Cempaka Putih Hadimulyo Timur	RW07	AHU.0000608.AH.01.07.20 22	2021		Horti/ Peng		Supartini					√				√			BH
	Jumlah 2	1	1	3					30		0		3	7	1	2	3	8	0	2	3	8	0	2
		Metro	Mitra Tani	1	KWT Bungur Metro Sejahtera	RW 06	AHU-0014777.AH.01.07 TAHUN2021	2017	35	Horti/ Peng	-	Sarmanah		√				√			√			BH
				2	KWT Lambang Metro Keren	RW 09	-	2017	35	Horti/ Peng	-	Wiwik Agustina		√				√			√			
	Jumlah 3	1	0	2					70		0		1	3	1	0	2	2	1	0	2	2	1	0
		Hadimulyo	Mitra Tani	1	KWT.Tunas Mulya Berkah	RW 14	AHU.0009494.AH.01.07.th 2021	2007	30	Horti/ Peng	1,67	Sri winantu.s		√				√			√			BH
		Barat		2	KWT Bangka Berkarya	RW 018	AHU-0007242. AH.01.07.Th 2020	2019	15	Horti/ Peng	-	Puji Rahayu	√					√			√			BH
				3	KWT Sedulur Makmur Sejahtera	RW 02	AHU- 0013157.AH.01.07. TAHUN 2021	2019	28	Horti/ Peng	-	Dwi Krismiati	√					√			√			BH
	Jumlah 4	1	1	4					73		1,67		4	3	0	0	2	4	0	0	2	4	0	0
		Imopuro		1	KWT Sejahtera	RW 05	187202202-0-514593	2015	20	Horti/ Peng	2	Nurwaini		√				√			√			
				2	KWT Serasi	RW 05	187202202-0-401798	2004	13	Horti/ Peng	2	Sutini		√				√			√			
	Jumlah	1	0	3					33		4		1	2	0	0	1	2	0	0	1	2	0	0
	Total 4 (1-4)	5	3	15					245		5,67		11	22	4	2	10	24	1	2	10	24	1	2
	Metro	Banjarsari	Karya	1	KWT Mitra Abadi Banjarsari	RW 03	AHU-0007336. AH.01.07.Th 2018	2012	15	Horti/ Peng	1	Titik Nuswanti			√			√			√			BH
	Utara		Mandiri	2	KWT.Mawar	RW.02	187202301-0-402582	2012	20	Horti/ Peng	0,25	Rusmini	√					√			√			
				3	KWT Sekar Mandiri Banjarsari	RW.06	AHU-0006780. AH.01.07.Th 2018	2008	25	Horti/ Peng	1	Hendri T		√				√			√			BH
				4	KWT.Sejahtera	RW.01	187202301-0-441547	2013	15	Horti/ Peng	0,5	Suyatun	√					√			√			
				5	Srikandi Sinar Baru	RW 12		2022	20	Horti/ Peng	0,5	Dewi Utami						√			√			
				6	Sejahtera Maju Bersama	RW 01	-	2021	11	Horti/ TH	0,02	Ngaliman									√			
	Jumlah 1	1	1	6					106		3,27		3	7	8	3	5	6	8	3	5	6	8	3

	Purwosari	Hidayah	1	KWT.Farmasari	RW.01	187202302-0-402658	2009	30	Horti/ Peng	-	Sumarni		√				√			√				
		Makmur	2	Sumber Pangan Abadi	RW 07	AHU-0007963. AH.01.07.Th 2020	2019	30	Horti/ Peng	-	Novi Puji A		√				√			√				BH
			3	Flamboyan Indah Permai	RW 02	AHU-0009460. AH.01.07.Th 2021	2019	-	Horti/ Peng	-	Sriyati	√				√				√				BH
			4	KWT. Tani Maju Sejahtera	RW. 03	-	2020	30	Horti/ Peng	-	Susi Dewi					√				√				
			5	KWT Sejahtera Maju Bersama	RW 06	-	2021	25	Horti/ Peng	-	Rita Astuti					√				√				
Jumlah 2	1	1	5					115		0		2	5	4	1	6	5	4	1	6	5	4	1	
	Purwoasri	Makmur	1	KWT Ria Melati	RW.02	AHU-0006751. AH.01.07.Th 2018	2012	14	Horti/ Peng	-	Umi Sumidah			√			√				√			BH
		Sejahtera	2	KWT Sami Jaya	RW.02	187202303-0-441572	2012	14	Horti/ Peng	-	Sri Mulaningsih		√			√					√			
			3	KWT.Tunas Harapan Mandiri	RW.06	AHU-0011777. AH.01.07.Th 2017	2012	14	Horti/ Peng	-	Misrinah			√			√					√		BH
			4	KWT Wanita Jaya Purwoasri	RW.03	AHU.00006043.AH.01.07.Th 2022	2012	28	Horti/ Peng	-	Siti Wakini		√			√					√			BH
			5	KWT Tunas Karya Tani	RW.07	187202303-0-441582	2012	14	Horti/ Peng	-	Ngadiyem		√			√					√			
Jumlah 3	1	1	6					84		0		0	0	6	3	0	0	6	3	0	0	6	3	
	Karangrejo	Rukun	1	KWT Melati Karang Rejo	RW.01	AHU-0006771. AH.01.07.Th 2018	2007	25	Horti/ Peng	-	Suhartati			√			√					√		BH
		Sekar	2	Subur Makmur	RW 06		2022		Horti/ Peng	-	Yuniar Susan Romantin					√					√			
			3	Mekar Sejahtera	RW 09		2022		Horti/ Peng	-	Nurmayeti					√					√			
			4	Ngudi Lestari	RW 03		2022		Horti/ Peng	-	Marini Hartinto					√					√			
			5	Anggrek CR7	RW 07		2022		Horti/ Peng	-	Susiati					√					√			
			6	Mugi Lestari	RW 08		2022		Horti/ Peng	-	Fitri Yeni					√					√			
			7	KWT Puji Lestari	RW 07		2019	20	Horti/ Peng	-	Mariyatun		√			√					√			
Jumlah 4	1	1	77					45		0		7	13	5	0	1	13	4	0	1	13	4	0	
Total 5 (1-4)	4	4	94					350				12	25	23	7	12	24	22	7	12	24	22	7	
Total (1-5)	22	18	177					1.874		27,696		49	93	81	13	63	106	81	13	63	106	81	13	

Sumber Data : Bidang Penyuluhan Tahun 2023

4.3 DATABASE KELEMBAGAAN KELOMPOK TERNAK KOTA METRO TAHUN 2021 s.d 2023

No	Kecamatan	Kelurahan	Nama Gapoktan	Nama Kelompok Tani	Alamat Sekretariat (RW)	Nomor Register / Nomor Badan hukum	Tahun Berdiri	Jumlah Anggota	Jenis Komoditas	Volume / Luas/ Jumlah (ha)	Nama Ketua Kelompok	Kelas Kemampuan Kelompok												KET	
												2021				2022				2023					
												P	L	M	U	P	L	M	U	P	L	M	U		
	Metro Barat	Mulyojati	Usaha Manunggal	1	Tani Muda Satu Metro	01	AHU.0007359. AH.01.06	2007	14	Ternak	-	Ali Wardana		√				√			√				Badan Hukum
	Jumlah 1	1	1	1	1				14		0		1	4	3	0	0	5	3	0	0	5	3	0	
		Mulyosari	Karya Manunggal	1	Panca Usaha III	03	187201202-0-401998		14	Ternak	-	Mulyata													Kelompok dipruning th 2021
				2	Bangkok 16	04	187201202-0-402011	2006	10	Ternak	-														Kelompok dipruning th 2021
				3	Rukun Tani	02	187201202-0-402026	2006	10	Ternak Sapi Potong	39	Sawali		√				√				√			
				4	Jaya Lestari	01	187201202-0-402041	2009	10	Ternak Sapi Potong	33	Aris Suparman		√				√				√			Badan Hukum
				5	Sejahtera Mandiri Kelurahan Mulyosari	01	AHU-0000887.AH.07 Th 2022	2019	12	Ternak Kambing	87	Suradi		√				√				√			Badan Hukum
	Jumlah 2	1	1	5	5				56		159		0	11	4	0	0	10	5	0	0	10	5	0	
		Ganjar Agung	Ganjar Manunggal	1	Domba Mandiri	01	187201203-0-402105	2009	15	Ternak	-	Wiluyo						√				√			Kelompok dipruning th 2021
				2	Langgeng Jaya	07	187201203-0-402109	2010	15	Ternak Kelinci	-	Suharsono			√			√					√		Tidak Aktif
				3	Rambon Makmur	12	187201203-0-402113	2010	10	Ternak	-	Widodo						√				√			Kelompok dipruning th 2021
				4	Tani Makmur	04	187201203-0-402114	2008	12	Ternak	-	Nursalim						√				√			Kelompok dipruning th 2021
				5	Mudo Krido Kencono	07	187201203-0-402119	2010	10	Ternak	-	Haris Pitoyo						√				√			Kelompok dipruning th 2021
				6	Mendo Mandiri Abadi	12	-	2017	10	Ternak Kambing	-	Tumino		√				√				√			
	Jumlah 3	1	1	6	6				72		0		2	1	7	0	1	2	7	0	1	2	7	0	

		Ganjar Asri	Asri Makmur	1	Karya Mandiri	04	187201204-0-402215	2003	15	Ternak	-	Y. Tugiyono															Kelompok dipruning th 2021
				2	Maju Bersama	08	187201204-0-402217	2007	15	Ternak	-	Susetyo															Kelompok dipruning th 2021
				3	Panca Asri	04	187201204-0-534215	2008	10	Ternak	-	M. Hidayat	√					√				√					
	Jumlah 4	1	1	3	3				40		0		0	5	2	0	1	4	4	0	1	4	4	0			
	Total 1 (1-4)	4	4	15					182		159		3	21	16	0	2	21	19	0	2	21	19	0			
	Metro Selatan	Sumbersari	Sumber Makmur	1	Poknak Bantul Muda Berkarya	03	AHU-0005189.AH.01.07	2023	14	Ternak		Seno Sumantri									√					BH	
				2	Poknak Rambon Jaya Summersari	01	AHU-0004249.AH.01.07	2023	21	Ternak		Muhamad Dzikri									√					BH	
	Jumlah 1	1	1	1					14		0		1	3	9	2	2	2	9	2	2	2	9	2			
		Rejomulyo	Rejo Makmur	1	Rejo Makmur	RW 05	187201102-0-425478	2011	10	Ternak	-	Kuswidaryanto	√					√			√					Kelompok dipruning th 2021	
				2	Enggal	RW 03	187201102-0-402007	2009	18	Ternak	-	Edy Waluyo	√					√			√					Kelompok dipruning th 2021	
				3	Muncul	RW 01	187201102-0-402008	2011	10	Ternak	-	Suryadi	√					√			√					Kelompok dipruning th 2021	
				4	Poknak Urip Mulyo 26 P	RW 03	AHU.0017341.AH.01.07	2017	18	Ternak	-	Tumiran	√					√			√					BH	
				5	Poknak Margi Wiyono Maju	RW 01	AHU.0007387.AH.01.07	2020	20	Ternak		Watiman	√					√			√					BH	
				6	Poknak Lestari Ayu Mandiri	RW 01	AHU.008224.AH.01.07.Th 2020	2007	10	Ternak	-	Luluk Novita S	√					√			√					BH	
				7	Poknak Ankara Mandiri Rejomulyo	RW 06	AHU.0004743.AH.01.07	2021	22	Ternak	-	Mat Yonadi						√			√					BH	
				8	Poknak Sumber Rejeki Makmur	RW 03	-	2021	20	Ternak	-	Ginardi						√			√						
	Jumlah 2	1	1	8					128		0		8	5	7	1	7	5	8	1	7	5	8	1			
		Margorejo	Margo Abadi	1	Poknak Mugo Makmur	RW 02	187201104-0-463495	2014	10	Ternak	-	Budi Hartono	√					√			√						

				6	Tejo Makmur Bersama	RW.01	-	2021	15	Ternak	-	Sulasno												
Jumlah 3	1	1	6						94		0		5	3	1	0	5	3	1	0	5	3	1	0
		Yosorejo		6	Unggas Unggul Jaya	RW.07	AHU.0009366.AH.01.07.th 2021	2018	13	Ternak	-	S. Sukri	√				√				√			BH
				7	Guyub Rukun Lestari	RW.08						Eko Joko Susanto									√			
				8	Lebah Trigona Yosorejo 09	RW.09						Surya Ramadhani									√			
Jumlah 4	1	0	6						13		0		3	2	1	0	3	2	1	0	3	2	1	0
		Iringmulyo		5	Pala Paria	RW.18	187202103-0-402323	2008	10	Ternak	-	Supariyah	√				√				√			Tidak Aktif
				6	Perintis Iringmulyo Tiga	RW.06	AHU.0006351. AH.01.07.Th.2018	2007	10	Ternak	-	Suwarto		√				√				√		BH
				7	Perintis 6	RW.06	-	2008	10	Ternak	-	Nur Alamsyah												Tidak Aktif
Jumlah 5	1	0	7						30		0		2	4	0	0	2	4	0	0	2	4	0	0
Total 3 (1-5)	5	3	27						280		0		22	22	13	0	22	22	13	0	22	22	13	0
Metro Pusat	Yosomulyo	Karya Tani		1	Mendo Yosomukti Sejahtera	RW 08	AHU.0007437. AH.01.07	2009	15	Ternak	-	Purnawan A. N		√				√				√		BH
				2	Ternak Berkat Usaha Bersama	RW 06	AHU-0001282.AH.01.08 TAHUN 2021	2007	10	Ternak	-	Yulius Wahyu H		√				√				√		BH
				3	Tunas Karya	RW 007		2001	10	Ternak	-	Suyatno	√				√					√		
				4	Bina Domba Yosomulyo	RW.19		2023	23	Ternak		Joko sutopo	√									√		
				5	Hanasta Buana Unggas	RW.04		2023	28	Ternak		Susilo	√									√		
				6	Yosomulyo Susu Kambing Etawa (Yosukawa)	RW.05		2023	20	Ternak		M. Akbar	√									√		
				7	Jaya Mulyo Farm	RW07		2023	18	Ternak		Faturohman	√									√		
				8	Poknak Tunas Karya Yosomulyo	RW.03		2023	12	Ternak		caturi	√									√		
Jumlah 1	1	1	9						106		0		2	7	2	0	2	8	0	0	2	8	0	0

		Hadimulyo	Tani Mulyo	1	Hati Sembrani Makmur	RT 39	AHU-0012139. AH.01.07	2010	14	Ternak	-	Rohmadi		√				√				√			BH
		Timur		2	Setia Hewan Mulyo	RW 15	AHU..0012522.AH.01.07.2021	2018	15	Ternak		Tauqik	√					√				√			BH
	Jumlah 2	1	1	5					29		0		3	7	1	2	3	8	0	2	3	8	0	2	
		Metro	Mitra Tani	1	Sri Rejeki Metro	Jl. Yos sudarso	-	2017	24	Ternak		Singgih Martono	√				√				√				Tidak Aktif
	Jumlah 3	1	0	1					24		0		1	3	1	0	2	2	1	0	2	2	1	0	
		Hadimulyo Barat																							
	Jumlah 4	1	1	1					0		0		4	3	0	0	2	4	0	0	2	4	0	0	
		Imopuro																							
	Jumlah	1	0	1					0		0		1	2	0	0	1	2	0	0	1	2	0	0	
	Total 4 (1-4)	5	3	17					159		0		11	22	4	2	10	24	1	2	10	24	1	2	
	Metro Utara	Banjarsari	Karya Mandiri	1	Metro Berkah 29	RW 01	187202301-0-481709	2014	28	Ternak	-	Darmono		√				√				√			
				2	Banjarsari Sejahtera Mandiri	RW.01	AHU.007347. AH.01.07.2020	2007	20	Ternak	-	Supriyadi		√				√				√			BH
				3	Maju Makmur Mandiri	RW 11	187202301-0-402556	2010	24	Ternak	-	Sumilan		√				√				√			
				4	Maju Jaya Bersama/ Gerenjeng Bersatu Banjarsari	RW 12		2023	13	Ternak		Edi Susanto										√			
				5	Simbar Karya 29	RW 06		2023	11	Ternak		Agus Setiawan										√			
	Jumlah 1	1	1	6					96		0		3	7	8	3	5	6	8	3	5	6	8	3	
		Purwosari	Hidayah Makmur	1	Mendo Joyo Makmur	RW 06	-	2021	18	Ternak	50	Sutono	√				√					√			
				2	Maju Jaya	RW 07		2022	20	Ternak	160	Sudaryo					√					√			
				3	Mando Karya Bakti	RW 03		2022	11	Ternak	76	Zulianto					√					√			
	Jumlah 2	1	1	3					49		286		2	5	4	1	6	5	4	1	6	5	4	1	
		Purwoasri	Makmur	1	Lembu Poang Purwoasri	RW 08	AHU-0008294. AH.01.07.Th 2019	2003	10	Ternak	-	Suwondo			√				√				√		BH
			Sejahtera	2	Makmur Rejeki 28	RW.06	AHU-0012083. AH.01.07.Th 2017	2010	10	Ternak	-	Suwito		√				√				√			BH

				3	Tunas Karya Ternak	RW.07	AHU-0011252. AH.01.07.Th 2017	2016	20	Ternak	-	Kusnan			√				√				√				BH
				4	Sami Sejahtera Purwoasri	RW 02		2021	10	Ternak	-	Sugiyono	√				√				√						
				5	Mendo Asri Jaya	RW 05		2022	19	Ternak	-	Wanto				√					√						
Jumlah 3	1	1	5						69		0		0	0	6	3	0	0	6	3	0	0	6	3			
	Karangrejo	Rukun	1	Akur Karang Rejo Metro	RW.01	AHU-0006909. AH.01.07.Th 2018	2011	20	Ternak	-	Sujarwo		√				√				√						BH
		Sekar	2	Gembira	RW.06	187202304-0-403999	2011	15	Ternak	-	Purnomo	√					√				√						
			3	Majemuk Mandiri Karjo	RW 06		2021	11	Ternak		Susanto	√				√					√						
			4	Berkah Jaya Mandiri	RW 01	AHU-0011645. AH.01.07.Th 2021	2020	19	Ternak		Romi Andi	√				√					√						BH
			5	Mendo Lanang	RW 11		2018	25	Ternak		Rujianto	√				√					√						
			6	Ratu Asri	RW 01		2023	16			Mutiah										√						
Jumlah 4	1	1	6					106		0		7	13	5	0	1	13	4	0	1	13	4	0				
Total 5 (1-4)	4	4	20					320		286		12	25	23	7	12	24	22	7	12	24	22	7				
Total (1-5)	22	18	95					1.133		445		49	93	81	13	63	106	81	13	63	106	81	13				

Sumber Data : Bidang Penyuluhan Tahun 2023

4.4 DATABASE KELEMBAGAAN KELOMPOK TANI KOTA METRO TAHUN 2021 s.d 2023

No	Kecamatan	Kelurahan	Nama Gapoktan	Nama Kelompok Tani		Alamat Sekretaris (RW)	Nomor Register / Nomor Badan hukum	Tahun Berdiri	Jumlah Anggota	Jenis Komoditas	Volume / Luas/ Jumlah (ha)	Nama Ketua Kelompok	Kelas Kemampuan Kelompok												Keterangan
													2021				2022				2023				
													P	L	M	U	P	L	M	U	P	L	M	U	
1	Metro Barat	Mulyojati	Usaha Manunggal	1	Muda Sejahtera Makmur	01	AHU-0007338. AH.01.07.Th 2019	1974	41	T. Pangan	27,75	Kastur			√				√			√		Badan Hukum	
				2	Jati Makmur Lingkungan II Metro	02	AHU-0007294. AH.01.07.Th 2018	1974	47	T. Pangan	23,64	Musiman		√				√				√		Badan Hukum	
				3	Jati Makmur II	02	187201201-0-401881	2006	28	T. Pangan	14,49	M. Nasrul		√				√				√			
				4	Mukti Rahayu Samroji	04	AHU-0007358. AH.01.07.Th 2019	1987	38	T. Pangan	29,66	Mahsun		√				√				√		Badan Hukum	
				5	Tani Mulya	05	187201201-0-401900	2006	35	T. Pangan	18	M. Hamdan			√			√					√		
				6	Mekar Sari	06	187201201-0-401905	2007	24	T. Pangan	8,27	Eko Widodo			√			√					√		
	Jumlah 1	1	1	6	6				213		121,81		1	4	3	0	0	5	3	0	0	5	3	0	
		Mulyosari	Karya Manunggal	1	Karya Usaha Sepakat	01	AHU.0008620.AH.01.017	1980	36	T. Pangan	22	Saliman		√				√				√		Badan Hukum	
				2	Karya Usaha Satu	01	AHU-0012223. AH.01.07	2008	38	T. Pangan	21,55	Mujiono		√				√				√		Badan Hukum	
				3	Karya Lestari Kelurahan Mulyosari Metro Barat	01	AHU-0000165.AH.01.07 Th 2022	2005	35	T. Pangan	23,88	Sudirman			√			√					√	Badan Hukum	
				4	Panca Usaha Mulyosari	02	AHU-0069572. AH.01.07.Th 2016	1974	40	T. Pangan	26,43	Lasmiyati			√			√					√	Badan Hukum	
				5	Panca Usaha Dua	01	AHU-0069572.AH.01.07 Th. 2016	1974	34	T. Pangan	23,46	Samingan			√			√					√	Badan Hukum	
				6	Panca Usaha III	03	187201202-0-401982	2007	44	T. Pangan	23,26	Ibnu Hasan		√				√					√		
				7	Panca Karya Mulyosari	04	AHU-0007665. AH.01.07.Th 2019	2007	47	T. Pangan	25,02	Sugiyanto		√				√					√	Badan Hukum	
				8	Panca Usaha V	02	187201202-0-401987	2007	60	T. Pangan	25,38	Giyanto, SR		√				√					√		
				9	Marta	05	187201202-0-401993	1974	30	T. Pangan	10,8	Rahmad			√			√					√		
	Jumlah 2	1	1	9	9				364		201,78		0	11	4	0	0	10	5	0	0	10	5	0	
		Ganjar Agung	Ganjar Manunggal	1	Sido Maju Ganjar Agung	04	AHU.002517.AH.01.07	1985	92	T. Pangan	36	David A			√			√					√	Badan Hukum	
				2	Manjur	06	187201203-0-402085	1975	59	T. Pangan	31,75	Wahidi			√			√					√		
				3	Ganjar Makmur Ganjar Agung	10	AHU-0006905. AH.01.07.Th 2018	1975	40	T. Pangan	14,94	Boiran			√			√					√	Badan Hukum	

				4	Bumi Kencana Ganjar Agung	07	AHU-0009075. AH.01.07.Th 2018	2009	31	T. Pangan	13,8	Syamsudin			√			√			√				Badan Hukum
				5	Taruna Bumi Maju	13	AHU-0007238. AH.01.07.Th 2020	1985	57	T. Pangan	24,55	Ngalimin			√			√			√				Badan Hukum
				6	Makmur Abadi	12	187201203-0-402098	1985	74	T. Pangan	25,44	Djajadi			√			√			√				
Jumlah 3		1	1	6	6				353		146,48			2	1	7	0	1	2	7	0	1	2	7	0
		Ganjar Asri	Asri Makmur	1	Sidodadi	06	187201204-0-402210	1985	26	T. Pangan	13,25	Bandi			√			√			√				
				2	Ngudi Rahayu	10	187201204-0-402211	1985	29	T. Pangan	11,4	Yuanis		√				√			√				
				3	Harapan Makmur Asri	04	AHU-0012626. AH.01.07.Th 2017	1985	32	T. Pangan	14,6	M. Supardi			√			√			√				Badan Hukum
				4	Ngudi Makmur Asri	02	AHU-0007565. AH.01.07.Th 2020	1975	52	T. Pangan	26,75	Edy Susanto		√				√			√				Badan Hukum
Jumlah 4		1	1	4	4				139		66			0	5	2	0	1	4	4	0	1	4	4	0
Total 1 (1-4)		4	4	25					1.069		536,07			3	21	16	0	2	21	19	0	2	21	19	0
2	Metro Selatan	Sumbersari	Sumber Makmur	1	Giat Tani Jaya	RW.02	AHU-0007861. AH.01.07.Th 2019	1985	43	T. Pangan	28,5	Turimin				√			√					√	BH
				2	Mufakat Satu Sumbersari	RW.03	AHU-0007477. AH.01.07.Th 2019	1982	54	T. Pangan	34,75	Wagiran				√			√					√	BH
				3	Mufakat II	RW.02	187201101-0-402872	1982	29	T. Pangan	16,75	Gino				√			√					√	
				4	Mufakat Tiga Sumbersari Bantul	RW.02	AHU-0008186. AH.01.07.Th 2019	2006	34	T. Pangan	16,75	Eko Dartono				√			√					√	BH
				5	Sri Makmur	RW.03	187201101-0-402890	1985	46	T. Pangan	29,5	Ramses				√			√					√	
				6	Lestari Jaya Sumbersari	RW.04	AHU-0008142. AH.01.07.Th 2019	2000	40	T. Pangan	23,25	Sartono				√			√					√	BH
				7	Semangat Sumbersari Bantul	RW.02	AHU-0006655. AH.01.07.Th 2018	2004	35	T. Pangan	21	Yudiantoro		√					√					√	BH
				8	Makmur Satu Sumbersari	RW.01	AHU-0007526. AH.01.07.Th 2020	1985	37	T. Pangan	24,75	Zainal Arifin				√			√					√	BH
				9	Makmur II	RW.01	187201101-0-402946	2007	30	T. Pangan	19,75	Zainal Ikhwan				√			√					√	
				10	Maju Perkasa Sumbersari	RW.01	AHU-0007103. AH.01.07.Th 2018	1993	32	T. Pangan	20,75	Jumadi				√			√					√	BH
				11	Sido Rahayu Sumbersari	RW 03	187201101-0-402961	2008	47	T. Pangan	30,25	Wahyono				√			√					√	
				12	Sejahtera Makmur Sumbersari	RW.01	AHU-0007385. AH.01.07.Th 2020	2013	30	T. Pangan	14,5	Sutomo				√			√					√	BH
Jumlah 1		1	1	12	12				457		280,5			1	3	9	2	2	2	9	2	2	9	2	

		Rejomulyo	Rejo Makmur	1	Tani Rejo Satu	RW 01	AHU.0006060.AH.01.07	1984	44	T. Pangan	14	Agus Susilo Widagdo			√			√			√				
				2	Tani Rejo Dua	RW 03	AHU.0012741. AH.01.07	1984	29	T. Pangan	16	Sucipto			√			√			√		BH		
				3	Tani Rejo Sukses	RW 02	AHU.0007236.AH.01.07	2007	46	T. Pangan	17	Rudi Hartono			√			√			√				
				4	Laksana Satu Rejomulyo	RW 05	AHU.00699.AH.02.01	1985	42	T. Pangan	33	Jumari			√			√			√				
				5	Laksana Dua Rejomulyo	RW 05	AHU.0000902.AH.01.08	1985	51	T. Pangan	33	Punjul Surantoyo			√			√			√				
				6	Gembira Satu Rejomulyo	RW.06	AHU.0006561.AH.01.07	1985	67	T. Pangan	40	Gusmin Sadiman			√			√			√				
				7	Gembira Dua Rejomulyo	RW.06	AHU.0007240. AH.01.07	1985	48	T. Pangan	39	Sugiyanto		√				√			√		BH		
				8	Sido Makmur Satu	RW 04	187201102-0-402003	1984	15	T. Pangan	11	Adi Sucipto		√			√				√				
				9	Sido Makmur Dua	RW 07	AHU.0067628.AH.01.07	2002	117	T. Pangan	57	Saeroji			√			√			√		BH		
		Jumlah 2	1	1	9	9			459		260			8	5	7	1	7	5	8	1	7	5	8	1
		Margorejo	Margo Abadi	1	Sri Pujo Lestari	RW 01	AHU-0007686. AH.01.07.Th 2019	1975	64	T. Pangan	33	Joni Pasyanto			√			√			√		BH		
				2	Sri Rejeki Satu Margorejo	RW 01	187201104-0-403014	1975	53	T. Pangan	21	Budi Hadiyanto			√			√			√				
				3	Usaha Muda Margorejo	RW 02	187201104-0-403016	1975	41	T. Pangan	19	Basori			√			√			√				
				4	Karya Tani Margorejo	RW 02	187201104-0-403017	1998	20	T. Pangan	39	Kasimun			√			√			√				
				5	Sri Rejeki Margorejo	RW 03	AHU-0012709. AH.01.07. Th 2017	1985	44	T. Pangan	24	Sarginen			√			√			√		BH		
		Jumlah 3	1	1	5	5			222		136			5	2	5	0	5	2	5	0	5	2	5	0
		Margodadi	Panca Boga	1	Lestari Jaya Margodadi	RW 01	187201103-0-403026	1999	67	T. Pangan	32,5	Sugeng			√			√			√				
				2	Margo Makmur Tunggal	RW 02	187201103-0-403027	1974	65	T. Pangan	36	Gunawan			√			√			√				
				3	Sri Lestari Margodadi	RW 03	187201103-0-403028	1975	58	T. Pangan	32	Suparmin			√			√			√				
				4	Usaha Makmur Margodadi	RW 04	AHU.0012273. AH.01.07.2017	1974	70	T. Pangan	38,5	Miswadi			√			√			√		BH		
				5	Usaha Maju Margodadi	RW 05	187201103-0-403030	1974	69	T. Pangan	42	Sudibyono Saputro			√			√			√				
		Jumlah 4	1	1	5	5			329		181			3	4	4	1	3	6	4	1	3	6	4	1
		Total 2 (1-4)	4	4	31				1467		857,5			1	3	25	4	17	15	26	4	17	15	26	4

3	Metro	Yosodadi	Dadi	1	Yosomakmur Satu Metro	RW 11	AHU-0006615. AH.01.07.Th 2018	1986	69	T. Pangan	24	Suyono			√			√			√		BH		
	Timur		Makmur	2	Yosomakmur Dua	RW 11	AHU-0012241. AH.01.07.Th 2017	1975	66	T. Pangan	23	Muji Harsono			√			√			√		BH		
				3	Yosomakmur Tiga Metro Timur	RW 11	AHU-0006644. AH.01.07.Th 2018	1986	86	T. Pangan	27	Tukiman			√			√			√		BH		
				4	Tiga Dara Satu	RW 08	AHU-0006665. AH.01.07.Th 2018	1986	62	T. Pangan	21	Haryanto			√			√			√		BH		
				5	Dua Dara Tiga	RW 06	AHU-0012210. AH.01.07. Th 2017	1975	88	T. Pangan	28	Tur Hendarsono			√			√			√		BH		
				6	Taruna Tani Makmur Yosodadi	RW 02	AHU.0006872. AH.01.07.Th.2018	2000	60	T. Pangan	21	Sugino			√			√			√		BH		
	Jumlah 1	1	1	6					431		144			4	7	6	0	4	7	6	0	4	7	6	0
		Tejosari	Sari	1	Tejosari Makmur Satu	RW 02	AHU-0007462. AH.01.07.Th 2019	1975	50	T. Pangan	29,25	Susilo			√			√			√		BH		
			Makmur	2	Tejo Makmur Dua Paten	RW 02	AHU-0006692. AH.01.07.Th 2018	1979	74	T. Pangan	38	Supangat			√			√			√		BH		
				3	Sido Rahayu Tejosari	RW 03	AHU-0006768. AH.01.07.Th 2018	1975	124	T. Pangan	54,5	Satupan			√			√			√		BH		
				4	Mitra	RW 08	187202101-0-402424	2001	76	T. Pangan	49	Ponisan			√			√			√				
				5	RAS Satu Tejosari	RW 07	AHU-0008839. AH.01.07.Th 2019	1986	70	T. Pangan	52	Widiyanto			√			√			√		BH		
				6	RAS II	RW 04	187202101-0-402438	1978	40	T. Pangan	14	Jumiyanto		√			√				√				
	Jumlah 2	1	1	6					434		236,75			8	6	5	0	8	6	5	0	8	6	5	0
		Tejo Agung	Timur	1	Melati 1	RW.02	187202102-0-402333	1975	45	T. Pangan	15	M. Tohar			√			√			√				
			Makmur	2	Melati Dua Tejoagung	RW.04	AHU-0007359. AH.01.07.Th 2019	1975	28	T. Pangan	14	Munsiyah		√			√				√		BH		
				3	Melati 3	RW.03	187202102-0-402336	2007	23	T. Pangan	12	Sadimun		√			√				√				
				4	Melati 4	RW.01	187202102-0-402338	2007	38	T. Pangan	13,5	Wiji. H		√			√				√				
	Jumlah 3	1	1	4					134		54,5			5	3	1	0	5	3	1	0	5	3	1	0
		Yosorejo		1	Dwi Dadi Maju Mandiri	RW.04	AHU-0007965. AH.01.07.Th.2020	1986	18	T. Pangan	9	Amirudin			√			√			√		BH		
	Jumlah 4	1	0	1					18		9			3	2	1	0	3	2	1	0	3	2	1	0
		Iringmulyo		1	Sri Rejeki Satu	RW 06	AHU-0000878.AH.01.08.Tahun 2020	1985	20	T. Pangan	10	Sartono		√			√				√		BH		
				2	Sri Rejeki Makmur II	RW 10	AHU-0006789. AH.01.07.Th 2018	1985	21	T. Pangan	8	Suradi		√			√				√		BH		
	Jumlah 5	1	0	2					41		18			2	4	0	0	2	4	0	0	2	4	0	0
	Total 3 (1-5)	5	3	19					1058		462,25			22	22	13	0	22	22	13	0	22	22	13	0

4	Metro	Yosomulyo	Karya Tani	1	Suka Maju Karyasono	RW 07	AHU-0007657. AH.01.07.Th 2019	1996	62	T. Pangan	22,25	Kasiyo		√			√			√			BH	
	Pusat			2	Nowodadi I	RW 11	187202205-0-401727	1993	46	T. Pangan	24,75	Ngadianto		√			√			√				
				3	Nowodadi II	RW 03	187202205-0-401736	1997	57	T. Pangan	27,75	Sugiarto			√		√			√				
				4	Ngudi Makmur	RW 37	187202205-0-401748	1994	95	T. Pangan	38	Sukirno			√		√			√				
	Jumlah 1	1	1	4					260		112,75		2	7	2	0	2	8	0	0	2	8	0	0
		Hadimulyo	Tani Mulyo	1	Hadi Makmur Satu	RW 15	AHU-0012630. AH.01.07.Th 2017	1984	91	T. Pangan	45	Adi Admoko			√			√				√		BH
		Timur		2	Hadi Makmur II	RW 02	187202204-0-401764	1987	20	T. Pangan	8,64	Purnomo		√			√			√				
				3	Hadi Makmur Mulyo	RW 12	AHU-0012838. AH.01.07.Th 2017	1987	23	T. Pangan	15,84	Solehan		√				√				√		BH
				4	Hadi Makmur IV	RW 15	187202204-0-401771	1987	46	T. Pangan	23,8	Slamet J.		√			√			√				
				5	Hadi Makmur V	RW 04	187202204-0-401774	1988	41	T. Pangan	18,11	Hari Susanto		√			√			√				
				6	Tirto Mulyo I	RW 23	187202204-0-401778	1988	41	T. Pangan	20,34	Apriyadi			√		√			√				
	Jumlah 2	1	1	6					262		131,73		3	7	1	2	3	8	0	2	3	8	0	2
		Metro	Mitra Tani	1	Sri Rejeki Dua Kelurahan Metro	RW 08	187202201-0-401759	1984	49	T. Pangan	21,13	Mardiono			√			√				√		BH
				2	Sri Rejeki III	RW 08	187202201-0-401760	1987	34	T. Pangan	14	A.Maksum		√			√			√				
	Jumlah 3	1	0	2					83		35,13		1	3	1	0	2	2	1	0	2	2	1	0
		Hadimulyo	Mitra Tani	1	Giat I	RW 01	187202203-0-401788	1992	29	T. Pangan	18	Edy Untoro		√			√			√				
		Barat		2	Giat II	RW 10	187202203-0-500636	2015	24	T. Pangan	13	Setiyomo		√			√			√				
	Jumlah 4	1	1	2					53		31		4	3	0	0	2	4	0	0	2	4	0	0
		Imopuro		0							0													
	Jumlah 5			0							0													
	Total 4 (1-4)	5	3	14							310,61		10	20	4	2	9	22	1	2	9	22	1	2
5	Metro	Banjarsari	Karya	1	Subur I	RW.02	187202301-0-402497	1975	51	T. Pangan	17	Kasmin			√			√				√		
	Utara		Mandiri	2	Subur II	RW.03	187202301-0-402500	1983	60	T. Pangan	25	Bardani				√			√				√	
				3	Tani Subur Banjarsari	RW.01	AHU-0012737. AH.01.07.Th 2017	1993	59	T. Pangan	13,25	R. Ma'ruf			√			√				√		BH
				4	Subur IV	RW.01	187202301-0-402503	2007	32	T. Pangan	15,25	Indarto				√			√				√	
				5	Adil	RW.05	187202301-0-402504	1987	43	T. Pangan	20	Suryono			√			√				√		

			6	Tunas Karya Mandiri	RW.06	AHU.0002235.AH.01.07.Th 2019	1983	74	T. Pangan	23	Y. Suprianto			√			√			√			BH
			7	Setia Karya Satu	RW.08	AHU-0009368. AH.01.07.Th 2021	1999	35	T. Pangan	10	Gatot Suwarno		√			√			√				BH
			8	Setia Karya II	RW.09	187202301-0-402524	2000	43	T. Pangan	17	Sumpono			√			√			√			
			9	Karya Maju Satu	RW.11	AHU.0068757.AH.01.07.Th.2 016	1979	44	T. Pangan	10	Saiman		√			√			√				BH
			10	Karya Maju Dua	RW.11	AHU-0007838.AH.01.07.Th.2019	2006	31	T. Pangan	13,5	Saryono		√			√			√				BH
			11	Sinar Baru Banjarsari	RW.12	AHU-0012150. AH.01.07. Th 2017	1998	49	T. Pangan	35,5	A. Kayat			√			√			√			BH
			12	Metro Sejahtera Abadi	RW.03	AHU-0006171. AH.01.07.Th 2017	2008	34	T. Pangan	16,5	Imam Khanafi				√			√			√		BH
			13	Setia Makmur Banjarsari	RW.07	187202301-0-402531	2009	73	T. Pangan	22	Suwarno			√			√			√			
	Jumlah 1	1	1	13				628		238		3	7	8	3	5	6	8	3	5	6	8	3
	Purwosari	Hidayah	1	Sri Makmur	RW.03	187202302-0-402610	1998	38	T. Pangan	12	Sunarto		√			√			√				
		Makmur	2	Tani Maju Bersama	RW.03	AHU-0007848.AH.01.07.Th 2020	1975	38	T. Pangan	10	Sugi Prayitno			√			√			√			BH
			3	Tani Mulya Syariah	RW.01	AHU-0012219. AH.01.07. Th 2017	1998	26	T. Pangan	16	Purih Widagdo			√			√			√			BH
			4	Sukamaju	RW.06	187202302-0-402639	1998	30	T. Pangan	10	Sugiono		√			√			√				
			5	Manjur	RW.07	187202302-0-402647	1996	74	T. Pangan	17	Sukamto				√			√			√		
			6	Ngudi Makmur	RW.04	187202302-0-402648	1999	30	T. Pangan	12	Amat Sobari			√			√			√			
			7	Sri Rejeki Makmur	RW.04	AHU-0012608.AH.01.07.Th. 2017	2007	25	T. Pangan	10	Sudarno			√			√			√			BH
			8	Daun Hijau	RW.05	187202302-0-402650	2007	30	T. Pangan	12	Gito		√			√			√				
	Jumlah 2	1	1	8				291		99		2	5	4	1	6	5	4	1	6	5	4	1
	Purwoasri	Makmur	1	Amurwat II	RW.02	187202303-0-402664	1996	32	T. Pangan	20	Rukim				√			√			√		
		Sejahtera	2	Amurwat I	RW.01	187202303-0-402667	1990	33	T. Pangan	12	Sutrisno			√			√			√			
			3	Sami Jaya Utama	RW.02	AHU-0012139. AH.01.07.Th 2017	2007	23	T. Pangan	12	Budi Sutrisno			√			√			√			BH
			4	Tunas Harapan Purwoasri	RW.05	AHU-0008120. AH.01.07.Th 2019	1987	32	T. Pangan	16	Sugiyono				√			√			√		BH
			5	Tunas Karya Tani	RW.07	187202301-0-402519	2006	24	T. Pangan	8	Sri Daryono			√			√			√			
			6	Tani Jaya Mukti	RW.03	AHU-0012745. AH.01.07.Th 2017	2007	37	T. Pangan	13	Samijo			√			√			√			BH

4.5 TOTAL DATABASE KELEMBAGAAN KELOMPOK TANI KOTA METRO TAHUN 2021 s/d 2023

No	Kecamatan	Kelurahan	Nama Gapoktan	Nama Kelompok Tani	Alamat Sekretariat (RW)	Nomor Register / Nomor Badan hukum	Tahun Berdiri	Jumlah Anggota	Jenis Komoditas	Volume / Luas/ Jumlah (ha)	Nama Ketua Kelompok	Kelas Kemampuan Kelompok												KET		
												2021				2022				2023						
												P	L	M	U	P	L	M	U	P	L	M	U			
1	Metro Barat	Mulyojati	Usaha Manunggal	1	Muda Sejahtera Makmur	01	AHU-0007338. AH.01.07.Th 2019	1974	41	T. Pangan	27,75	Kastur			√				√				√		Badan Hukum	
				2	Jati Makmur Lingkungan II Metro	02	AHU-0007294. AH.01.07.Th 2018	1974	47	T. Pangan	23,64	Musiman		√				√					√		Badan Hukum	
				3	Jati Makmur II	02	187201201-0-401881	2006	28	T. Pangan	14,49	M. Nasrul		√				√					√			
				4	Mukti Rahayu Samroji	04	AHU-0007358. AH.01.07.Th 2019	1987	38	T. Pangan	29,66	Mahsun		√				√					√		Badan Hukum	
				5	Tani Mulya	05	187201201-0-401900	2006	35	T. Pangan	18	M. Hamdan			√			√					√			
				6	Mekar Sari	06	187201201-0-401905	2007	24	T. Pangan	8,27	Eko Widodo			√			√					√			
				7	KWT.Teratai	05	187201201-0-401938	2006	16	Horti/ Peng	1,75	Siluh													Kelompok dipruning th 2021	
				8	KWT. Usaha Harapan Bunda	01	AHU-0004775.AH.01.07	2020	30	Horti/ Peng	0,02	Sri Astuti	√					√					√		Badan Hukum	
				9	Tani Muda Satu Metro	01	AHU.0007359. AH.01.06	2007	14	Ternak	-	Ali Wardana		√				√					√		Badan Hukum	
				10	KWT Genta Tiga Sejahtera	03	AHU-0005789.AH.01.07	2022	27	Horti/ Peng	0,02	Tri Aswati							√				√		Badan Hukum	
	Jumlah 1	1	1	9	6				300		123,6		1	4	3	0	0	5	3	0	0	0	5	3	0	
		Mulyosari	Karya Manunggal	1	Karya Usaha Sepakat	01	AHU.0008620.AH.01.017	1980	36	T. Pangan	22	Saliman		√				√					√		Badan Hukum	
				2	Karya Usaha Satu	01	AHU-0012223. AH.01.07	2008	38	T. Pangan	21,55	Mujiono		√				√					√		Badan Hukum	
				3	Karya Lestari Kelurahan Mulyosari Metro Barat	01	AHU-0000165.AH.01.07 Th 2022	2005	35	T. Pangan	23,88	Sudirman			√			√					√		Badan Hukum	
				4	Panca Usaha Mulyosari	02	AHU-0069572. AH.01.07.Th 2016	1974	40	T. Pangan	26,43	Lasmiyati			√			√					√		Badan Hukum	
				5	Panca Usaha Dua	01	AHU-0069572.AH.01.07 Th. 2016	1974	34	T. Pangan	23,46	Samingan			√			√					√		Badan Hukum	
				6	Panca Usaha III	03	187201202-0-401982	2007	44	T. Pangan	23,26	bnu Hasan		√				√					√			
				7	Panca Karya Mulyosari	04	AHU-0007665. AH.01.07.Th 2019	2007	47	T. Pangan	25,02	Sugiyanto		√				√					√		Badan Hukum	
				8	Panca Usaha V	02	187201202-0-401987	2007	60	T. Pangan	25,38	Giyanto, SR		√				√					√			

				9	Marta	05	187201202-0-401993	1974	30	T. Pangan	10,8	Rahmad			√			√				√		
				10	KWT. Nusa Indah Mulyosari	04	AHU.0007345. AH.01.07 Th 2017	2006	20	Horti/ Peng	0,02	Rika Yuningsih		√				√				√		Badan Hukum
				11	KWT. Mawar Berjaya Mulyosari	01	AHU-0009968. AH.01.07 Th 2021	2019	30	Horti/ Peng	0,08	Sumarti		√				√				√		Badan Hukum
				12	KWT Kenanga Indah Mulyosari	04	AHU-0006923. AH.01.07.Th 2020	2006	25	Horti/ Peng	0,05	Bariyah		√				√				√		Badan Hukum
				13	Panca Usaha III	03	187201202-0-401998		14	Ternak	-	Mulyata												Kelompok dipruning th 2021
				14	Bangkok 16	04	187201202-0-402011	2006	10	Ternak	-													Kelompok dipruning th 2021
				15	Rukun Tani	02	187201202-0-402026	2006	10	Ternak Sapi Potong	39	Sawali		√				√				√		
				16	Jaya Lestari	01	187201202-0-402041	2009	10	Ternak Sapi Potong	33	Aris Suparman		√				√				√		Badan Hukum
				17	Sejahtera Mandiri Kelurahan Mulyosari	01	AHU-0000887.AH.07 Th 2022	2019	12	Ternak Kambing	87	Suradi		√				√				√		Badan Hukum
				18	Agromulyo Mandiri	05	AHU-0001831.AH.01.07 Th 2021	2021	22	Tanaman Hias	0,066	Sarjiman	√					√				√		
	Jumlah 2	1	1	17	9				517		361		0	11	4	0	0	10	5	0	0	10	5	0
		Ganjar Agung	Ganjar Manunggal	1	Sido Maju Ganjar Agung	04	AHU.002517.AH.01.07	1985	92	T. Pangan	36	David A			√			√				√		Badan Hukum
				2	Manjur	06	187201203-0-402085	1975	59	T. Pangan	31,75	Wahidi			√			√				√		
				3	Ganjar Makmur Ganjar Agung	10	AHU-0006905. AH.01.07.Th 2018	1975	40	T. Pangan	14,94	Boiran			√			√				√		Badan Hukum
				4	Bumi Kencana Ganjar Agung	07	AHU-0009075. AH.01.07.Th 2018	2009	31	T. Pangan	13,8	Syamsudin			√			√				√		Badan Hukum
				5	Taruna Bumi Maju	13	AHU-0007238. AH.01.07.Th 2020	1985	57	T. Pangan	24,55	Ngalimin			√			√				√		Badan Hukum
				6	Makmur Abadi	12	187201203-0-402098	1985	74	T. Pangan	25,44	Djajadi			√			√				√		
				7	KWT.Mawar	04	187201203-0-402124	2013	30	Horti/ Peng	-	Tugiyem												Kelompok dipruning th 2021
				8	KWT. Mekar Sari	13	-	2020	30	Horti/ Peng	0,1	Eliana	√					√				√		

				11	Panca Asri	04	187201204-0-534215	2008	10	Ternak	-	M. Hidayat	✓			✓			✓						
	Jumlah 4	1	1	11	4				237		66		0	5	2	0	1	4	4	0	1	4	4	0	
	Total 1 (1-4)	4	4	52					1.560		697,5		3	21	16	0	2	21	19	0	2	21	19	0	
2	Metro Selatan	Sumbersari	Sumber Makmur	1	Giat Tani Jaya	RW.02	AHU-0007861. AH.01.07.Th 2019	1985	43	T. Pangan	28,5	Turimin				✓				✓				✓	BH
				2	Mufakat Satu Summersari	RW.03	AHU-0007477. AH.01.07.Th 2019	1982	54	T. Pangan	34,75	Wagiran			✓					✓				✓	BH
				3	Mufakat II	RW.02	187201101-0-402872	1982	29	T. Pangan	16,75	Gino				✓				✓				✓	
				4	Mufakat Tiga Summersari Bantul	RW.02	AHU-0008186. AH.01.07.Th 2019	2006	34	T. Pangan	16,75	Eko Dartono			✓					✓				✓	BH
				5	Sri Makmur	RW.03	187201101-0-402890	1985	46	T. Pangan	29,5	Ramses			✓					✓				✓	
				6	Lestari Jaya Summersari	RW.04	AHU-0008142. AH.01.07.Th 2019	2000	40	T. Pangan	23,25	Sartono			✓					✓				✓	BH
				7	Semangat Summersari Bantul	RW.02	AHU-0006655. AH.01.07.Th 2018	2004	35	T. Pangan	21	Yudiantoro		✓						✓				✓	BH
				8	Makmur Satu Summersari	RW.01	AHU-0007526. AH.01.07.Th 2020	1985	37	T. Pangan	24,75	Zainal Arifin			✓					✓				✓	BH
				9	Makmur II	RW.01	187201101-0-402946	2007	30	T. Pangan	19,75	Zainal Ikhwan			✓					✓				✓	
				10	Maju Perkasa Summersari	RW.01	AHU-0007103. AH.01.07.Th 2018	1993	32	T. Pangan	20,75	Jumadi			✓					✓				✓	BH
				11	Sido Rahayu Summersari	RW.03	187201101-0-402961	2008	47	T. Pangan	30,25	Wahyono			✓					✓				✓	
				12	Sejahtera Makmur Summersari	RW.01	AHU-0007385. AH.01.07.Th 2020	2013	30	T. Pangan	14,5	Sutomo			✓					✓				✓	BH
				13	KWT Putih	RW.02	187201101-0-402976	2007	40	Horti/Peng	-	Siyam		✓						✓				✓	Kelompok dipruning th 2021
				14	KWT Menur	RW.02	187201101-0-402983	2008	25	Horti/Peng	-	Soimah		✓						✓				✓	Kelompok dipruning th 2021
				15	Srikandi Sejati Summersari	RW.03		2022	15	Horti/Peng		Rusmiatun						✓					✓		
				16	KWT Makmur I	RW.01		2020	25	Horti/Peng	-	Sulastrri	✓					✓				✓			
				17	Poknak Bantul Muda Berkarya				14	Ternak		Seno Sumantri								✓					

				19	Poknak Urip Mulyo 26 P	RW 03	AHU.0017341.AH.01.07	2017	18	Ternak	-	Tumiran	√					√			√							BH	
				20	Poknak Margi Wiyono Maju	RW 01	AHU.0007387.AH.01.07	2020	20	Ternak		Watiman	√				√				√								BH
				21	Poknak Lestari Ayu Mandiri	RW 01	AHU.008224. AH.01.07.Th 2020	2007	10	Ternak	-	Luluk Novita S	√				√				√								BH
				22	Poknak Ankara Mandiri Rejomulyo	RW 06	AHU.0004743.AH.01.07	2021	22	Ternak	-	Mat Yonadi					√				√								BH
				23	Poknak Sumber Rejeki Makmur	RW 03	-	2021	20	Ternak	-	Ginardi					√				√								
		Jumlah 2	1	1	23				696		260		8	5	7	1	7	5	8	1	7	5	8	1	7	5	8	1	
		Margorejo	Margo Abadi	1	Sri Pujo Lestari	RW 01	AHU-0007686. AH.01.07.Th 2019	1975	64	T. Pangan	33	Joni Pasyanto			√					√						√			BH
				2	Sri Rejeki Satu Margorejo	RW 01	187201104-0-403014	1975	53	T. Pangan	21	Budi Hadiyanto			√					√						√			
				3	Usaha Muda Margorejo	RW 02	187201104-0-403016	1975	41	T. Pangan	19	Basori			√					√						√			
				4	Karya Tani Margorejo	RW 02	187201104-0-403017	1998	20	T. Pangan	39	Kasimun			√					√						√			
				5	Sri Rejeki Margorejo	RW 03	AHU-0012709. AH.01.07. Th 2017	1985	44	T. Pangan	24	Sarginen			√					√						√			BH
				6	KWT.Sri Pujo lestari Dua Margorejo	RW 01	AHU 0008674.AH.0107	2011	33	Horti/ Peng	-	Meri Widiastuti		√						√					√				BH
				7	KWT.Adipati Jaya	RW 05	187201104-0-403023	2013	16	Horti/ Peng	-	Arma R	√				√								√				
				8	KWT.Margi Mandiri	RW 05	187201104-0-403024	2011	10	Horti/ Peng	-	Siti Mulyani	√				√								√				
				9	KWT Mekar Sari	RW 02	187201104-0-403025	2011	10	Horti/ Peng	-	Parmawati	√				√								√				
				10	KWT Rindang Lestari	RW 02		2018	20	Horti/ Peng	-	Dwi Septiana		√						√						√			
				11	Poknak Mugo Makmur	RW 02	187201104-0-463495	2014	10	Ternak	-	Budi Hartono	√				√								√				
				12	Poknak Sido Maju	RW 02	187201104-0-403020	2009	10	Ternak	-	Panca MS	√				√								√				
		Jumlah 3	1	1	12				331		136		5	2	5	0	5	2	5	0	5	2	5	0	5	2	5	0	
		Margodadi	Panca Boga	1	Lestari Jaya Margodadi	RW 01	187201103-0-403026	1999	67	T. Pangan	32,5	Sugeng			√					√					√				
				2	Margo Makmur Tunggal	RW 02	187201103-0-403027	1974	65	T. Pangan	36	Gunawan				√					√					√			
				3	Sri Lestari Margodadi	RW 03	187201103-0-403028	1975	58	T. Pangan	32	Suparmin			√					√					√				

				4	Usaha Makmur Margodadi	RW 04	AHU.0012273. AH.01.07.2017	1974	70	T. Pangan	38,5	Miswadi			√			√			√			BH	
				5	Usaha Maju Margodadi	RW 05	187201103-0-403030	1974	69	T. Pangan	42	Sudibyono Saputro			√			√					√		
				6	KWT Margi Tani Jaya	RW 02	AHU-0007598. AH.01.07.Th 2020	2010	23	Horti/ Peng	-	Ari Susanti		√				√				√			BH
				7	KWT Karya Mandiri Sentosa	RW 06	AHU-00011977. AH.01.07.Th 2017	2011	15	Horti/ Peng	-	Tumiyem		√				√					√		BH
				8	KWT Makmur Abadi Jaya Margodadi	RW 05	AHU-00072435. AH.01.07.Th 2020	2018	30	Horti/ Peng	-	Eni Suprapti	√					√				√			BH
				9	KWT Sekar Makmur Margodadi		AHU-0007594. AH.01.07.Th 2019	2018	-		-	Suwarni		√				√				√			BH
				10	KWT Tekat Sejati	RW 01		2020	30	Horti/ Peng	-	Yostati	√				√					√			
					KWT Srikandi Margodadi	RW 06		2023	28	Horti/ Peng		Tri Yulianti										√			
				11	Poknak Semeru Maju Lancar Metro	RW 1	AHU-0006642. AH.01.07.Th 2018	2015	15	Ternak	-	Boiman		√				√				√			BH
				12	Yudistira Maju Sejahtera	RW 02	AHU.0007466. AH.01.07.Th 2019	2018	15	Ternak	-	Sudito	√					√				√			BH
				13	Domba Necis Enam		AHU.0008590.AH.01.07	2020										√					√		BH
				14	Barokah Rizki Mandiri							Sulistiono						√					√		
				15	Margodadi Margodomba			2023	13	Ternak													√		
	Jumlah 4	1	1	14					485		181		3	4	4	1	3	6	4	1	3	6	4	1	
	Total 2 (1-4)	4	4	67					2088		857,5		1	3	25	4	17	15	26	4	17	15	26	4	
3	Metro	Yosodadi	Dadi	1	Yosomakmur Satu Metro	RW 11	AHU-0006615. AH.01.07.Th 2018	1986	69	T. Pangan	24	Suyono			√				√				√		BH
	Timur		Makmur	2	Yosomakmur Dua	RW 11	AHU-0012241. AH.01.07.Th 2017	1975	66	T. Pangan	23	Muji Harsono			√				√				√		BH
				3	Yosomakmur Tiga Metro Timur	RW 11	AHU-0006644. AH.01.07.Th 2018	1986	86	T. Pangan	27	Tukiman			√				√				√		BH
				4	Tiga Dara Satu	RW 08	AHU-0006665. AH.01.07.Th 2018	1986	62	T. Pangan	21	Haryanto			√				√				√		BH
				5	Dua Dara Tiga	RW 06	AHU-0012210. AH.01.07. Th 2017	1975	88	T. Pangan	28	Tur Hendar tono			√				√				√		BH
				6	Taruna Tani Makmur Yosodadi	RW 02	AHU.0006872. AH.01.07.Th.2018	2000	60	T. Pangan	21	Sugino			√				√				√		BH
				7	KWT. Melati	RW 07	187202105-0-402232	2002	10	Horti/ Peng	1	Sulastris	√					√				√			tidak aktif

				8	KWT. Anggur	RW 07	187202105-0-402233	2002	10	Horti/Peng	0,5	Sri Wartimah	√				√			√						
				9	KWT. Mekarsari	RW 07	187202105-0-402280	2007	28	Horti/Peng	4,4	Siti Aminah	√				√			√						
				10	KWT. Kerang Emas	RW 06	187202105-0-402285	2004	20	Horti/Peng	4,2	Suryati		√				√			√					
				11	KWT Mutiara Yosodadi Metro	RW 11	AHU-0012115. AH.01.07.Th 2017	2004	21	Horti/Peng	0,5	Suwarti		√				√			√					BH
				12	KWT Asoka Mandiri Makmur	RW 11	AHU-0007947. AH.01.07.Th 2020	2004	40	Horti/Peng	-	Sri Juniarti		√				√			√					BH
				13	KWT Tunas		-	2006	7	Horti/Peng	-	Bambang														Tidak aktif
				14	KWT Yosomakmur Berkah Sejahtera		-	2022	20	Horti/Peng	-	Nurul Hidayati					√			√						Aktif
				15	Tunas Lembu Karya	RW 11	187202105-0-402227	2008	24	Ternak	-	L. Suherman		√				√			√					
				16	Mendo Dadi Makmur	RW 12	AHU-.0012674. AH.01.07.Th 2017	2006	20	Ternak	-	Suwarno B		√				√			√					BH
				17	Maju Bersama	RW 11	187202105-0-402229	2010	29	Ternak	-	Darsono	√				√			√						Tidak Aktif
				18	Mendo Dadi Sejahtera	RW 06	AHU.0012246. AH.01.07.Th 2017	2010	-	Ternak	-	Mulyo diono		√				√			√					BH
				19	Mandiri Jaya Bersama	RW 09	187202105-0-402231	2007	20	Ternak	-	Made Aryanto		√				√			√					
				Jumlah 1	1	1	19		680		154,6		4	7	6	0	4	7	6	0	4	7	6	0		
			Tejosari	Sari	1	Tejosari Makmur Satu	RW 02	AHU-0007462. AH.01.07.Th 2019	1975	50	T. Pangan	29,25	Susilo				√			√				√		BH
				Makmur	2	Tejo Makmur Dua Paten	RW 02	AHU-0006692. AH.01.07.Th 2018	1979	74	T. Pangan	38	Supangat				√			√				√		BH
					3	Sido Rahayu Tejosari	RW 03	AHU-0006768. AH.01.07.Th 2018	1975	124	T. Pangan	54,5	Satupan				√			√				√		BH
					4	Mitra	RW 08	187202101-0-402424	2001	76	T. Pangan	49	Ponisan				√			√				√		
					5	RAS Satu Tejosari	RW 07	AHU-0008839. AH.01.07.Th 2019	1986	70	T. Pangan	52	Widiyanto				√			√				√		BH
					6	RAS II	RW 04	187202101-0-402438	1978	40	T. Pangan	14	Jumiyanto		√				√					√		
					7	KWT. Tejo Murni	RW 04	187202101-0-402452	2002	24	Horti/Peng	3,2	Sri Murni	√				√			√					
					8	KWT. Rukun	RW 05	187202101-0-402456	2006	10	Horti/Peng	-	Rodiah	√				√			√					tidak aktif
					9	KWT. Lestari	RW 02	187202101-0-402460	2002	10	Horti/Peng	3,4	Peni. W		√				√					√		

				10	KWT Rejeki	RW 03	187202101-0-402468	2002	10	Horti/ Peng	2,4	Asih Winami	√					√							tidak aktif
				11	KWT.Makmur	RW 07	187202101-0-402473	2004	10	Horti/ Peng	-	Eka Kurniasih		√				√							
				12	KWT.Tejo Mukti	RW 02	187202101-0-402474	2002	20	Horti/ Peng	-	Murniwati	√				√					√			
				13	KWT.Usaha Muda	RW 06	187202101-0-402475	2004	20	Horti/ Peng	-	Susanto		√				√							tidak aktif
				14	KWT Maju Lancar	RW 06	187202101-0-402478	2002	20	Horti/ Peng	-	Nur		√				√							
				15	KWT.Rossela	RW 07	187202101-0-402479	2002	10	Horti/ Peng	-	Yulina Sari	√				√					√			tidak aktif
				16	KWT.Sepakat	RW 05	187202101-0-402482	2006	10	Horti/ Peng	-	Dedek	√				√					√			tidak aktif
				17	KWT Karya Sari	RW 08	-	2008	20	Horti/ Peng	0.5	Katmiyati		√				√						√	
				18	KWT Maju	RW 08	-		-	Horti/ Peng		Noer Yasimah													
				19	KWT Sejahtera	RW 02	-		-	Horti/ Peng	-	Setiani													tidak aktif
				20	Muda Mandiri	Lingk III	187202101-0-402441	2000	21	Ternak	-	Ribut S	√				√					√			Tidak Aktif
				21	Mendosari I	RW 06	187202101-0-402444	2008	20	Ternak	-	Rahmanto	√				√					√			
				22	Mendosari II	RW 03	-	2008	9	Ternak	-	Syamsul													Tidak Aktif
			Jumlah 2	1	1	22			648		245,75		8	6	5	0	8	6	5	0	8	6	5	0	
			Tejo Agung	Timur	1	Melati 1	RW.02	187202102-0-402333	1975	45	T. Pangan	15	M. Tohar				√				√			√	
				Makmur	2	Melati Dua Tejoagung	RW.04	AHU-0007359. AH.01.07.Th 2019	1975	28	T. Pangan	14	Munsiyah		√				√				√		BH
					3	Melati 3	RW.03	187202102-0-402336	2007	23	T. Pangan	12	Sadimunn		√				√				√		
					4	Melati 4	RW.01	187202102-0-402338	2007	38	T. Pangan	13,5	Wiji. H		√				√				√		
					5	KWT. Kartini	RW.	187202102-0-402375	2003	30	Horti/ Peng	-	Retno. S	√				√					√		tidak aktif
					6	KWT. Anggrek	RW.	187202102-0-402383	2012	30	Horti/ Peng	-	Siti Nurjana h	√					√				√		tidak aktif
					7	KWT Mawar		-	2000		Horti/ Peng	-	Suprapti												tidak aktif
					8	KWT Melati I		-	2009		Horti/ Peng	-	Wasis												tidak aktif

				6	Perintis Iringmulyo Tiga	RW.06	AHU.0006351. AH.01.07.Th.2018	2007	10	Ternak	-	Suwarto		√					√					BH
				7	Perintis 6	RW.06	-	2008	10	Ternak	-	Nur Alamsyah												Tidak Aktif
	Jumlah 5	1	0	7					111		18		2	4	0	0	2	4	0	0	2	4	0	0
	Total 3 (1-5)	5	3	70					1879		481,85		22	22	13	0	22	22	13	0	22	22	13	0
4	Metro	Yosomulyo	Karya Tani	1	Suka Maju Karyasono	RW 07	AHU-0007657. AH.01.07.Th 2019	1996	62	T. Pangan	22,25	Kasiyo		√				√					√	BH
	Pusat			2	Nowodadi I	RW 11	187202205-0-401727	1993	46	T. Pangan	24,75	Ngadianto		√				√					√	
				3	Nowodadi II	RW 03	187202205-0-401736	1997	57	T. Pangan	27,75	Sugiarto			√			√					√	
				4	Ngudi Makmur	RW 37	187202205-0-401748	1994	95	T. Pangan	38	Sukirno			√			√					√	
				5	KWT Yoso Makmur Abadi	RW 14	AHU-0012678. AH.01.07.Th 2017	2013	30	Horti/ PENG	-	Sulastri		√				√					√	BH
				6	KWT Kamboja Tiga Yosomulyo	RW	AHU-0007321. AH.01.07.Th 2019	2015	9	Horti/ PENG	-	Hari Siswat		√				√					√	BH
				7	Mendo Yosomukti Sejahtera	RW 08	AHU.0007437. AH.01.07	2009	15	Ternak	-	Purnawan A. N		√				√					√	BH
				8	Ternak Berkat Usaha Bersama	RW 06	AHU-0001282.AH.01.08 TAHUN 2021	2007	10	Ternak	-	Yulius Wahyu H		√				√					√	BH
				9	Tunas Karya	RW 007		2001	10	Ternak	-	Suyatno	√				√						√	
				10	Bina Domba Yosomulyo	RW.19		2023	23	Ternak		Joko sutopo											√	
				11	Hanasta Buana Unggas	RW.04		2023	28	Ternak		Susilo											√	
				12	Yosomulyo Susu Kambing Etawa (Yosukawa)	RW.05		2023	20	Ternak		M. Akbar											√	
				13	Jaya Mulyo Farm	RW07		2023	18	Ternak		Faturoh man											√	
				14	Poknak Tunas Karya Yosomulyo	RW.03		2023	12	Ternak		Caturi											√	
	Jumlah 1	1	1	16					385		112,75		2	7	2	0	2	8	0	0	2	8	0	0
		Hadimulyo	Tani Mulyo	1	Hadi Makmur Satu	RW 15	AHU-0012630. AH.01.07.Th 2017	1984	91	T.Pangan	45	Adi Admoko				√						√		BH
		Timur		2	Hadi Makmur II	RW 02	187202204-0-401764	1987	20	T.Pangan	8,64	Purnomo		√				√					√	
				3	Hadi Makmur Mulyo	RW 12	AHU-0012838. AH.01.07.Th 2017	1987	23	T.Pangan	15,84	Solehan		√				√					√	BH
				4	Hadi Makmur IV	RW 15	187202204-0-401771	1987	46	T.Pangan	23,8	Slamet J.		√				√					√	

				5	Hadi Makmur V	RW 04	187202204-0-401774	1988	41	T.Pangan	18,11	Hari Susanto	√					√			√							
				6	Tirto Mulyo I	RW 23	187202204-0-401778	1988	41	T.Pangan	20,34	Apriyadi		√				√			√							
				7	KWT Brayat Hati Makmur	RW05	AHU.0001141.AH.01.26.2019	2017	30	Horti/ Peng	-	Suprihatin	√					√			√							BH
				8	KWT Cempaka Putih Hadimulyo Timur	RW07	AHU.0000608.AH.01.07.2022	2021		Horti/ Peng		Supartini				√					√							BH
				9	Hati Sembrani Makmur	RT 39	AHU-0012139. AH.01.07	2010	14	Ternak	-	Rohmadi	√					√			√							BH
				10	Setia Hewan Mulyo	RW 15	AHU..0012522.AH.01.07.2021	2018	15	Ternak		Tauqik	√					√			√							BH
	Jumlah 2	1	1	14					321		131,73		3	7	1	2	3	8	0	2	3	8	0	2	3	8	0	2
		Metro	Mitra Tani	1	Sri Rejeki Dua Kelurahan Metro	RW 08	187202201-0-401759	1984	49	T. Pangan	21,13	Mardiono			√				√					√				BH
				2	Sri Rejeki III	RW 08	187202201-0-401760	1987	34	T.Pangan	14	A.Maksum	√					√			√							
				3	KWT Bungur Metro Sejahtera	RW 06	AHU-0014777.AH.01.07 TAHUN2021	2017	35	Horti/ Peng	-	Sarmanah	√					√			√							BH
				4	KWT Lambang Metro Keren	RW 09	-	2017	35	Horti/ Peng	-	Wiwik Agustina	√					√			√							
				5	Sri Rejeki Metro	Jl. Yos sudarso	-	2017	24	Ternak		Singgih Martono	√					√			√							Tidak Aktif
	Jumlah 3	1	0	5					177		35,13		1	3	1	0	2	2	1	0	2	2	1	0	2	2	1	0
		Hadimulyo	Mitra Tani	1	Giat I	RW 01	187202203-0-401788	1992	29	T.Pangan	18	Edy Untoro	√					√			√							
		Barat		2	Giat II	RW 10	187202203-0-500636	2015	24	T.Pangan	13	Setiyomo	√					√			√							
				3	KWT.Tunas Mulya Berkah	RW 14	AHU.0009494.AH.01.07.th 2021	2007	30	Horti/ Peng	1,67	Sri winantu.s	√					√			√							BH
				4	KWT Bangka Berkarya	RW 018	AHU-0007242. AH.01.07.Th 2020	2019	15	Horti/ Peng	-	Puji Rahayu	√					√			√							BH
				5	KWT Sedulur Makmur Sejahtera	RW 02	AHU- 0013157.AH.01.07. TAHUN 2021	2019	28	Horti/ Peng	-	Dwi Krismiati	√					√			√							BH
	Jumlah 4	1	1	7					126		32,67		4	3	0	0	2	4	0	0	2	4	0	0	2	4	0	0
		Imopuro		1	KWT Sejahtera	RW 05	187202202-0-514593	2015	20	Horti/ Peng	2	Nurwaini	√					√			√							
				2	KWT Serasi	RW 05	187202202-0-401798	2004	13	Horti/ Peng	2	Sutini	√					√			√							
	Jumlah	1	0	3					33		4		1	2	0	0	1	2	0	0	1	2	0	0	1	2	0	0
	Total 4 (1-4)	5	3	45					1042		316,28		11	22	4	2	10	24	1	2	10	24	1	2	10	24	1	2

5	Metro	Banjarsari	Karya	1	Subur I	RW.02	187202301-0-402497	1975	51	T. Pangan	17	Kasmin			√			√			√	
	Utara		Mandiri	2	Subur II	RW.03	187202301-0-402500	1983	60	T. Pangan	25	Bardani			√			√			√	
				3	Tani Subur Banjarsari	RW.01	AHU-0012737. AH.01.07.Th 2017	1993	59	T. Pangan	13,25	R. Ma'ruf			√			√			√	BH
				4	Subur IV	RW.01	187202301-0-402503	2007	32	T. Pangan	15,25	Indarto			√			√			√	
				5	Adil	RW.05	187202301-0-402504	1987	43	T. Pangan	20	Suryono			√			√			√	
				6	Tunas Karya Mandiri	RW.06	AHU.0002235.AH.01.07.Th 2019	1983	74	T. Pangan	23	Y. Suprianto			√			√			√	BH
				7	Setia Karya Satu	RW.08	AHU-0009368. AH.01.07.Th 2021	1999	35	T. Pangan	10	Gatot Suwarno	√				√			√		BH
				8	Setia Karya II	RW.09	187202301-0-402524	2000	43	T. Pangan	17	Sumpono			√			√			√	
				9	Karya Maju Satu	RW.11	AHU.0068757.AH.01.07.Th.201 6	1979	44	T. Pangan	10	Saiman	√				√			√		BH
				10	Karya Maju Dua	RW.11	AHU- 0007838.AH.01.07.Th.2019	2006	31	T. Pangan	13,5	Saryono	√				√			√		BH
				11	Sinar Baru Banjarsari	RW.12	AHU-0012150. AH.01.07. Th 2017	1998	49	T. Pangan	35,5	A. Kayat			√			√			√	BH
				12	Metro Sejahtera Abadi	RW.03	AHU-0006171. AH.01.07.Th 2017	2008	34	T. Pangan	16,5	Imam Khanafi			√			√			√	BH
				13	Setia Makmur Banjarsari	RW.07	187202301-0-402531	2009	73	T. Pangan	22	Suwarno			√			√			√	
				14	KWT Mitra Abadi Banjarsari	RW 03	AHU-0007336. AH.01.07.Th 2018	2012	15	Horti/ Peng	1	Titik Nuswantari			√			√			√	BH
				15	KWT.Mawar	RW.02	187202301-0-402582	2012	20	Horti/ Peng	0,25	Rusmini	√				√			√		
				16	KWT Sekar Mandiri Banjarsari	RW.06	AHU-0006780. AH.01.07.Th 2018	2008	25	Horti/ Peng	1	Hendri T	√				√			√		BH
				17	KWT.Sejahtera	RW.01	187202301-0-441547	2013	15	Horti/ Peng	0,5	Suyatun	√				√			√		
				18	Srikandi Sinar Baru	RW 12		2022	20	Horti/ Peng	0,5	Dewi Utami					√			√		
				19	Sejahtera Maju Bersama	RW 01	-	2021	11	Horti/TH	0,02	Ngaliman					√			√		
				20	Metro Berkah 29	RW 01	187202301-0-481709	2014	28	Ternak	-	Darmono	√				√			√		
				21	Banjarsari Sejahtera Mandiri	RW.01	AHU.007347. AH.01.07.2020	2007	20	Ternak	-	Supriyadi	√				√			√		BH

				22	Maju Makmur Mandiri	RW 11	187202301-0-402556	2010	24	Ternak	-	Sumilan		√				√			√			
				23	Maju Jaya Bersama/ Gerenjeng Bersatu Banjarsari	RW 12		2023	13	Ternak		Edi Susanto							√					
				24	Simbar Karya 29	RW 06		2023	11	Ternak		Agus Setiawan							√					
	Jumlah 1	1	1	24					830		241,27		3	7	8	3	5	6	8	3	5	6	8	3
		Purwosari	Hidayah	1	Sri Makmur	RW.03	187202302-0-402610	1998	38	T. Pangan	12	Sunarto		√				√			√			
			Makmur	2	Tani Maju Bersama	RW.03	AHU-0007848.AH.01.07.Th 2020	1975	38	T. Pangan	10	Sugi Prayitno			√			√			√			BH
				3	Tani Mulya Syariah	RW.01	AHU-0012219. AH.01.07. Th 2017	1998	26	T. Pangan	16	Purih Widagdo			√			√			√			BH
				4	Sukamaju	RW.06	187202302-0-402639	1998	30	T. Pangan	10	Sugiono		√				√			√			
				5	Manjur	RW.07	187202302-0-402647	1996	74	T. Pangan	17	Sukanto				√			√				√	
				6	Ngudi Makmur	RW.04	187202302-0-402648	1999	30	T. Pangan	12	Amat Sobari			√			√			√			
				7	Sri Rejeki Makmur	RW.04	AHU-0012608.AH.01.07.Th. 2017	2007	25	T. Pangan	10	Sudarno			√			√			√			BH
				8	Daun Hijau	RW.05	187202302-0-402650	2007	30	T. Pangan	12	Gito		√				√			√			
				9	KWT.Farmasari	RW.01	187202302-0-402658	2009	30	Horti/ Peng	-	Sumarni		√				√			√			
				10	Sumber Pangan Abadi	RW 07	AHU-0007963. AH.01.07.Th 2020	2019	30	Horti/ Peng	-	Novi Puji A		√				√			√			BH
				11	Flamboyen Indah Permai	RW 02	AHU-0009460. AH.01.07.Th 2021	2019	-	Horti/ Peng	-	Sriyati	√				√			√				BH
				12	KWT. Tani Maju Sejahtera	RW. 03	-	2020	30	Horti/ Peng	-	Susi Dewi					√			√				
				13	KWT Sejahtera Maju Bersama	RW 06	-	2021	25	Horti/ Peng	-	Rita Astuti					√			√				
				14	Mendo Joyo Makmur	RW 06	-	2021	18	Ternak	50	Sutono	√				√			√				
				15	Mendo Karya Bakti	RW 03		2022	11	Ternak	76	Zulianto					√			√				
				16	Kandang Mendo Dupan	RW 04		2023	20	Ternak	50	Temon								√				
	Jumlah 2	1	1	16					455		275		2	5	4	1	6	5	4	1	6	5	4	1
		Purwoasri	Makmur	1	Amurwat II	RW.02	187202303-0-402664	1996	32	T. Pangan	20	Rukim				√			√					√
			Sejahtera	2	Amurwat I	RW.01	187202303-0-402667	1990	33	T. Pangan	12	Sutrisno			√			√					√	

			3	Sami Jaya Utama	RW.02	AHU-0012139. AH.01.07.Th 2017	2007	23	T. Pangan	12	Budi Sutrisno			√			√			√		BH	
			4	Tunas Harapan Purwoasri	RW.05	AHU-0008120. AH.01.07.Th 2019	1987	32	T. Pangan	16	Sugiyono			√			√			√		BH	
			5	Tunas Karya Tani	RW.07	187202301-0-402519	2006	24	T. Pangan	8	Sri Daryono			√			√			√			
			6	Tani Jaya Mukti	RW.03	AHU-0012745. AH.01.07.Th 2017	2007	37	T. Pangan	13	Samijo			√			√			√		BH	
			7	Setuju Sejahtera Bersama	RW.08	187202303-0-402707	2003	25	T. Pangan	16	Tugisar			√			√			√			
			8	Tani Rukun Abadi	RW.06	AHU-0012109. AH.01.07.Th 2017	2009	81	T. Pangan	27	Marzuki			√			√			√		BH	
			9	Srimentani Makmur Abadi	RW.08	AHU-0006938. AH.01.07.Th 2019	2009	28	T. Pangan	10	B.Sukadi			√			√			√		BH	
			10	KWT Ria Melati	RW.02	AHU-0006751. AH.01.07.Th 2018	2012	14	Horti/ Peng	-	Umi Sumidah			√			√			√		BH	
			11	KWT Sami Jaya	RW.02	187202303-0-441572	2012	14	Horti/ Peng	-	Sri Mula ningsih	√				√			√				
			12	KWT.Tunas Harapan Mandiri	RW.06	AHU-0011777. AH.01.07.Th 2017	2012	14	Horti/ Peng	-	Misrinah			√			√			√		BH	
			13	KWT Wanita Jaya Purwoasri	RW.03	AHU.0006043.AH.01.07.Th 2022	2012	28	Horti/ Peng	-	Siti Wakini	√				√			√			BH	
			14	KWT Tunas Karya Tani	RW.07	187202303-0-441582	2012	14	Horti/ Peng	-	Ngadiyem	√				√			√				
			15	Lembu Poang Purwoasri	RW.08	AHU-0008294. AH.01.07.Th 2019	2003	10	Ternak	-	Suwondo			√			√			√		BH	
			16	Makmur Rejeki 28	RW.06	AHU-0012083. AH.01.07.Th 2017	2010	10	Ternak	-	Suwito	√				√			√			BH	
			17	Tunas Karya Ternak	RW.07	AHU-0011252. AH.01.07.Th 2017	2016	20	Ternak	-	Kusnan			√			√			√		BH	
			18	Sami Sejahtera Purwoasri	RW.02		2021	10	Ternak	-	Sugiyono	√				√			√				
			19	Mendo Asri Jaya	RW.05		2022	19	Ternak	-	Wanto					√			√				
	Jumlah 3	1	1	20				468		134		0	0	6	3	0	0	6	3	0	0	6	3
	Karangrejo	Rukun	1	Pelita Maju Jaya Abadi	RW.04	AHU-0006754. AH.01.07.Th 2018	1986	67	T. Pangan	22,5	Jinis			√			√			√		BH	
		Sekar	2	Pelita II	RW.04	187202304-0-402743	2007	52	T. Pangan	17	Sutari			√			√			√			
			3	Gembira Satu Karangrejo	RW.05	187202304-0-402748	2007	56	T. Pangan	19	Ajis Suwanto			√			√			√			
			4	Gembira Dua Sejahtera	RW.03	AHU-0012592. AH.01.07.Th 2017	2007	55	T. Pangan	20	Supono			√			√			√		BH	
			5	Subur Satu Sejahtera	RW.02	AHU-0007064. AH.01.07.Th 2018	1981	50	T. Pangan	26	Budiono			√			√			√		BH	

			6	Subur Dua	RW.02	AHU-0008226. AH.01.07.Th 2020	2007	38	T. Pangan	16	Heri Santoso	√					√			√				BH
			7	Tani Makmur Satu	RW.01	AHU-0007774.AH.01.07.Th.2020	2000	52	T. Pangan	20	Wartoyo		√				√			√				BH
			8	Tani Makmur II	RW.08	187202304-0-402851	2007	45	T. Pangan	18	Sugiyanto		√				√			√				
			9	Bengawan Solo I	RW.09	187202304-0-402864	1972	45	T. Pangan	14	Sukri Ahkam		√				√				√			
			10	Bengawan Solo II	RW.09	187202304-0-402875	2007	23	T. Pangan	11	Supriyanto		√				√			√				
			11	Sri Rejeki I	RW.07	187202304-0-402922	1986	28	T. Pangan	13	Suharto		√				√			√				
			12	Sri Rejeki II	RW.07	187202304-0-402935	2007	41	T. Pangan	14	Suyitno			√			√				√			
			13	Sido Makmur I	RW.10	187202304-0-402945	1986	28	T. Pangan	13	Kisworo		√				√			√				
			14	Sido Makmur II	RW.10	187202304-0-402967	2007	63	T. Pangan	13	Yasmito		√				√			√				
			15	Makmur Sejahtera Satu	RW.06	AHU-0012313. AH.01.07.Th 2017	2007	42	T. Pangan	18	Subandi		√				√				√			BH
			16	Sejahtera II	RW.06	187202304-0-402986	2007	42	T. Pangan	18,5	Sugito	√					√			√				
			17	Tani Akur Karangrejo	RW.11	AHU-0007411. AH.01.07.Th 2019	1986	25	T. Pangan	17	Misdi			√			√				√			BH
			18	Barokah	RW.11	187202304-0-402996	2007	40	T. Pangan	30	Sukiman	√				√				√				
			19	KWT Melati Karang Rejo	RW.01	AHU-0006771. AH.01.07.Th 2018	2007	25	Horti/ Peng	-	Suhartati			√			√				√			BH
			20	Subur Makmur	RW 06		2022		Horti/ Peng	-	Yuniar Susan Romantin					√				√				
			21	Mekar Sejahtera	RW 09		2022		Horti/ Peng	-	Nurmayeti					√				√				
			22	Ngudi Lestari	RW 03		2022		Horti/ Peng	-	Marini Hartinto					√				√				
			23	Anggrek CR7	RW 07		2022		Horti/ Peng	-	Susiati					√				√				
			24	Mugi Lestari	RW 08		2022		Horti/ Peng	-	Fitri Yeni					√				√				
			25	KWT Puji Lestari	RW 07		2019	20	Horti/ Peng	-	Mariyatun		√				√			√				
			26	Akur Karang Rejo Metro	RW.01	AHU-0006909. AH.01.07.Th 2018	2011	20	Ternak	-	Sujarwo		√				√			√				BH

				27	Gembira	RW.06	187202304-0-403999	2011	15	Ternak	-	Purnomo	√				√			√				
				28	Majemuk Mandiri Karjo	RW 06		2021	11	Ternak		Susanto	√			√			√					
				29	Berkah Jaya Mandiri	RW 01	AHU-0011645. AH.01.07.Th 2021	2020	19	Ternak		Romi Andi	√			√			√				BH	
				30	Mendo Lanang	RW 11		2018	25	Ternak		Rujianto	√			√			√					
				31	Ratu Asri	RW 01		2023	16			Mutiah							√					
	Jumlah 4	1	1	30					943		320		7	13	5	0	1	13	4	0	1	13	4	0
	Total 5 (1-4)	4	4	90					2696				12	25	23	7	12	24	22	7	12	24	22	7
	Total (1-5)	22	18	324					9.265		2353,1		49	93	81	13	63	106	81	13	63	106	81	13

Sumber Data : Bidang Penyuluhan Tahun 2023

4.6 KELEMBAGAAN PENYULUHAN DI KECAMATAN

No	Nama Lembaga	Alamat	Wilayah (Kecamatan)	Nama Korluh	Jumlah Penyuluh PNS	Jumlah Penyuluh PPPK	Jumlah Penyuluh Swadaya	Jumlah Poktan	Jumlah Gapoktan	Jumlah KEP
1	BPP Kecamatan Metro Pusat	Jl. SMA N 5 Kel. Hadimulyo Timur	METRO PUSAT	Antonius Heri Kuncoro A.Md	0	3	3	47	3	1
2	BPP Kecamatan Metro Barat	Jl. Nusantara RW. 05, Kelurahan Mulyosari	METRO BARAT	Tonny Setiawan, S.P	3	1	6	48	4	1
3	BPP Kecamatan Metro Selatan	Jl. Cendrawasih Kel. Sumbersari	METRO SELATAN	Sulastri, S.P.	3	0	6	56	4	1
4	BPP Kecamatan Metro Timur	Jl. Raya Stadion Tejosari	METRO TIMUR	Nina Aminah, SP	3	1	6	79	3	2
5	BPP Kecamatan Metro Utara	Jl. Mangga 2 RW 03, 23 Polos, Kelurahan Karangrejo	METRO UTARA	Andress Sahir, S.Pt.	1	2	7	84	4	1

4.7 DATA GABUNGAN KELOMPOK TANI

No	Nama Desa	Nama Gapoktan	Kode Gapoktan	Nama Ketua	Nama Bendahara	Alamat Sekretariat	Tahun Pembentukan	Unit Usaha	Usaha Tani	Anggota Poktan
1	TEJOSARI	Sari Makmur	26769	Untung Sugiyatno	Satupan	Tejosari Metro Timur	2008	simpan pinjam	Tanaman Pangan	13
2	TEJOAGUNG	Timur Makmur	26757	Alsobri	Ngatijo	Tejoagung	2008	simpan pinjam	Tanaman Pangan	5
3	YOSODADI	Dadi Makmur	26740	Ruli Eka Saputera	Mulyono	Yosodadi	2008	saprodi pemasaran	Tanaman Pangan	8
4	SUMBERSARI	Sumber Makmur	26786	Sodik SPd	Gino	Sumbersari	2007	simpan pinjam	Tanaman Pangan	7
5	REJOMULYO	Rejo Makmur	26818	Adi Sucipto	Roni Kuswanto	Rejomulyo	2007	saprodi	Tanaman Pangan	9
6	MARGODADI	Panca Boga	26793	Suparmin	Suliyani,S.Hi	Margodadi	2007	saprodi dan simpan pinjam	Tanaman Pangan	2
7	MARGOREJO	Margo Abadi	26809	Sarginen	Suyamto	RT.01 RW.01 Kelurahan Margorejo	2007	saprodi dan simpan pinjam	Tanaman Pangan	1
8	HADIMULYO BARAT	Mitra Tani	26483	Suminto	M. Jalaludin	Hadimulyo Barat			Tanaman Pangan	3
9	HADIMULYO TIMUR	Tani Mulyo	26492	Tugimen	Kasto	Hadimulyo Timur			Tanaman Pangan	6
10	YOSOMULYO	Karya Tani	26472	Sutomo	Sukirno	Yosomulyo			Tanaman Pangan	4
11	MULYOJATI	Usaha Manunggal	26673	M. Saipul	Ali Wardana	Mulyojati			Tanaman Pangan	4
12	MULYOSARI	Karya Manunggal	26692	Mujiono	Sugiyanto	Jl. Mukadimah I, RW. 01, Kelurahan Mulyosari, Metro Barat	2007	pemasaran	Tanaman Pangan	5
13	GANJARAGUNG	Ganjar Manunggal	26716	H.Syamsuddin	Wahidi	Jalan Jend.Sudirman RW 07 Kelurahan Ganjaragung	2007		Tanaman Pangan	6
14	GANJARASRI	Asri Makmur	26648	Apri Erwinto	Saerudin	Ganjarasri			Tanaman Pangan	4
15	BANJARSARI	Karya Mandiri	26590	Nuril Huda	Agus Salim	RW 12 kel. Banjarsari	2013	saprodi dan simpan pinjam	Tanaman Pangan	7
16	PURWOSARI	Hidayah Makmur	26609	Edi Sujoko	Kamto	Purwosari			Tanaman Pangan, hortikulutra	5
17	PURWOASRI	Makmur Sejahtera	26617	Suyadi		Purwoasri	2013	saprodi dan simpan pinjam	Tanaman Pangan, hortikulutra	6
18	KARANGREJO	Rukun Sekar	26632	Kristianto	Wartoyo	Karang Rejo	2010		Tanaman Pangan, hortikulutra	14

4.8 DATA KELEMBAGAAN EKONOMI PETANI

No	Nama Kelembagaan Ekonomi	Jenis Kelembagaan Ekonomi	Nama Ketua	Alamat	No.Telp	Tahun Pembentukan	Akta Badan Hukum	Jumlah Pemegang Saham	Jumlah Poktan	Jumlah Gapoktan
1	Mutiara Yosodadi Metro	LAINNYA	Suwarti	Jln sepat RT27.RW 11	085709766350	2017	ada	20	1	1
2	LKMA Gapoktan Sari Makmur	LKMA	Ponisan	Jl.Inspeksi Gg.Sawo	085269985286	2016	ada	98	18	1
3	KWT SEROJA	LAINNYA	Ismi Khotimah	RW 01 Kelurahan Rejo		2012	ada	14	0	0
4	Brayat Hati Makmur	LAINNYA	Kristiana Suprihatin	Jl. Domba RT 039	082186287518	2019	ada	30	1	0
5	Koperasi Gapoktan Karya Manunggal	LAINNYA	Suradi	Jl. Mukadimah I	081632323635	2019	ada	536	18	1
6	RIA MELATI	LAINNYA	UMI SUMIDAH	RT.07 RW.02 Kel.Purw		2009	ada	30	0	0

4.9 DATA PUSAT PELATIHAN PERTANIAN DAN PEDESAAN SWADAYA (P4S)

No	Nama P4S	NOMOR ID	Nama Desa	Nama Ketua	Alamat Sekretariat
1	P4S Mufakat II	1032279	SUMBERSARI	Gino	Jalan Setro RT/RW 007/002 Subersari Metro Selatan
2	P4S Bumi Metro Lestari	1032278	MARGOREJO	Marsudi	Jalan R. Suprpto No 37 Rt/RW 05/02 Metro Selatan
3	P4S Margo Makmur	1032242	MARGODADI	Suliyani, S.H.I	Jalan Nusantara RT/RW 008/002 Margodadi Metro Selatan
4	P4S Metro Lestari	1032282	YOSOMULYO	Sunarno	Jalan Mangga Yosomulyo Metro Pusat
5	P4S Sejahtera Bersama	1032280	PURWOASRI	M. Suhada	Jalan Cendrawasih No 12 Purwoasri Metro Utara
6	P4S Telaga Rizqy	1032234	YOSODADI	Winarko Heri Setiono	Jalan Sepat No 3 RW/RT 027/011 Yosodadi Metro Timur
7	P4S Indah Sari	1032230	TEJOSARI	Untung Sugiyanto	Jalan Raya Stadion Tejosari Metro Timur
8	P4S Agro Makmur	324449	YOSODADI	Ruli Eka Putra	Jln Tiram Yosodadi Metro Timur

PDA

2024

PERTANIAN DALAM ANGKA

SARANA PRASARANA



BAST pompa



DINAS KETAHANAN PANGAN
PERTANIAN DAN PERIKANAN
KOTA METRO

V. SARANA DAN PRASARANA

5.1 Sarana dan Prasarana Pertanian di Kota Metro Tahun 2023

No.	Jenis Alat/Mesin dan Kelembagaan Pertanian	Kondisi Baik/Rusak Ringan*)	Rusak Berat **)	Jumlah (3) + (4)	
(1)	(2)	(3)	(4)	(5)	
1.	Pengolahan Lahan	a. Traktor Roda Dua	168	29	197
		b. Traktor Roda Empat	4	1	5
		c. Cultivator	19	-	19
2.	Penanaman	a. Alat tanam padi (Rice Transplanter)	26	4	30
		b. Alat tanam biji-bijian (Seeder)	17	2	19
3.	Pengendalian OPT	a. Penyemprot (Hand Sprayer dan Power Sprayer)	3.505	72	3.577
		b. Pengabut pestisida/ Swing - Fog	-	-	-
		c. Bahan asap (alpostran, emposan Tikus)	163	15	178
		d. Pembersih Gulma (power weeder)	998	-	998
4.	Pengairan	Pompa Air	206	23	229
		a. < 4 inci	242	22	
		b. 4 inci	18	1	
		c. > 4 inci	7	-	
5.	Pemanenan	a. Sabit Bergerigi/sabit	6.163	190	6.353
		b. Pemotong padi tipe gunting (Reaper)	-	-	-
		c. Pemotong padi tipe gendong (Paddy Mower)	-	-	-
		d. Pemanen padi tipe sisir (Stripper)	-	-	-
		e. Rice Combine Harvester	6	-	6
		1) Combine harvester kecil	15	5	20
		2) Combine harvester menengah	12	3	15
		3) Combine harvester besar	1	-	1
		f. Corn Combine harvester	-	-	-
g. Pengungkit Ubi Kayu/ubi jalar	-	-	-		
6.	Perontok/Pemipil	a. Perontok Padi (Thresher)	486	73	559
		b. Pemipil Jagung (Cornsheller)	7	-	7
		c. Perontok Multiguna (Padi, Jagung, Kedelai)	-	-	-
7.	Perajangan Umbi	Perajang mekanis	1	-	1
8.	Pembersihan	Pembersih gabah (Winower)	2	1	3
9.	Pengeringan	a. Pengering Tipa datar (Flat Bed Dryer)	2	-	2
		b. Pengering Tipa vertikal /Continuous Dryer	2	-	2
		c. Pengering Rak / tray dryer	-	-	-
10.	Penggilingan	a. Penggilingan Padi Kecil (Small Rice Mill)	36	1	37
		b. Penggilingan Padi Menengah / Medium Rice Mill	9	1	10
		c. Penggilingan Padi Besar (Large Rice Mill)	3	-	3
11.	Penyimpanan	Penyimpanan hasil tanaman pangan (Silo)	-	-	-
12.	Pembuatan Pupuk	Alat Pembuat Pupuk Organik (APPO)/Kompos	5	-	5
13.	Kelembagaan Pertanian	a. Usaha Pelayanan Jasa Alsintan (UPJA)			7
		b. Kelompok Tani (POKTAN)			137
		c. Gabungan Kelompok Tani (GAPOKTAN)			15
		d. Koperasi Unit Desa (KUD)/Koperasi Tani			1
		e. Kios Sarana Produksi Pertanian (Saprotan)			21
		f. Kelompok Penangkar Benih			1
		g. Regu Pengendali Hama			9

Sumber Data : Bidang TPHP Tahun 2023

5.2 Sarana dan Prasarana Pertanian di Kecamatan Metro Pusat Tahun 2023

No.	Jenis Alat/Mesin dan Kelembagaan Pertanian		Kondisi Baik/Rusak Ringan*	Rusak Berat **)	Jumlah (3) + (4)
(1)	(2)		(3)	(4)	(5)
1.	Pengolahan Lahan	a. Traktor Roda Dua	11	3	14
		b. Traktor Roda Empat	2	-	2
		c. Cultivator	-	-	-
2.	Penanaman	a. Alat tanam padi (Rice Transplanter)	1	1	2
		b. Alat tanam biji-bijian (Seeder)	-	-	-
3.	Pengendalian OPT	a. Penyemprot (Hand Sprayer dan Power Sprayer)	166	15	181
		b. Pengabut pestisida/ Swing - Fog	-	-	-
		c. Bahan asap (alpostran, emposan Tikus)	-	-	-
		d. Pembersih Gulma (power weeder)	-	-	-
4.	Pengairan	Pompa Air	-	-	-
		a. < 4 inci	18	-	18
		b. 4 inci	4	-	4
		c. > 4 inci	-	-	-
5.	Pemanenan	a. Sabit Bergerigi/sabit	380	-	380
		b. Pemotong padi tipe gunting (Reaper)	-	-	-
		c. Pemotong padi tipe gendong (Paddy Mower)	-	-	-
		d. Pemanen padi tipe sisir (Stripper)	-	-	-
		e. Rice Combine Harvester	-	-	-
		1) Combine harvester kecil	1	2	3
		2) Combine harvester menengah	1	-	1
		3) Combine harvester besar	-	-	-
		f. Corn Combine harvester	-	-	-
		g. Pengungkit Ubi Kayu/ubi jalar	-	-	-
6.	Perontok/Pemipil	a. Perontok Padi (Thresher)	3	-	3
		b. Pemipil Jagung (Cornsheller)	-	-	-
		c. Perontok Multiguna (Padi, Jagung, Kedelai)	-	-	-
7.	Perajangan Umbi	Perajang mekanis	-	-	-
8.	Pembersihan	Pembersih gabah (Winower)	1	-	1
9.	Pengeringan	a. Pengering Tipa datar (Flat Bed Dryer)	-	-	-
		b. Pengering Tipa vertikal / Continuous Dryer	-	-	-
		c. Pengering Rak / tray dryer	-	-	-
10.	Penggilingan	a. Penggilingan Padi Kecil (Small Rice Mill)	4	-	4
		b. Penggilingan Padi Menengah / Medium Rice Mill	-	-	-
		c. Penggilingan Padi Besar (Large Rice Mill)	-	-	-
11.	Penyimpanan	Penyimpanan hasil tanaman pangan (Silo)	-	-	-
12.	Pembuatan Pupuk	Alat Pembuat Pupuk Organik (APPO)/Kompos	-	-	-
13.	Kelembagaan Pertanian	a. Usaha Pelayanan Jasa Alsintan (UPJA)			2
		b. Kelompok Tani (POKTAN)			14
		c. Gabungan Kelompok Tani (GAPOKTAN)			-
		d. Koperasi Unit Desa (KUD)/Koperasi Tani			-
		e. Kios Sarana Produksi Pertanian (Saprotan)			3
		f. Kelompok Penangkar Benih			-
		g. Regu Pengendali Hama			-

Sumber Data : Bidang TPHP Tahun 2023

5.3 Sarana dan Prasarana Pertanian di Kecamatan Metro Utara Tahun 2023

No.	Jenis Alat/Mesin dan Kelembagaan Pertanian	Kondisi Baik/Rusak Ringan*)	Rusak Berat **)	Jumlah (3) + (4)	
(1)	(2)	(3)	(4)	(5)	
1.	Pengolahan Lahan	a. Traktor Roda Dua	49	14	63
		b. Traktor Roda Empat	1	1	2
		c. Cultivator	10	-	10
2.	Penanaman	a. Alat tanam padi (Rice Transplanter)	8	1	9
		b. Alat tanam biji-bijian (Seeder)	12	2	14
3.	Pengendalian OPT	a. Penyemprot (Hand Sprayer dan Power Sprayer)	1.002	52	1.054
		b. Pengabut pestisida/ Swing - Fog	-	-	-
		c. Bahan asap (alpostran, emposan Tikus)	-	-	-
		d. Pembersih Gulma (power weeder)	-	-	-
4.	Pengairan	Pompa Air	72	8	80
		a. < 4 inci	71	7	78
		b. 4 inci	6	1	7
		c. > 4 inci	6	-	6
5.	Pemanenan	a. Sabit Bergerigi/sabit	860	-	860
		b. Pemotong padi tipe gunting (Reaper)	-	-	-
		c. Pemotong padi tipe gendong (Paddy Mower)	-	-	-
		d. Pemanen padi tipe sisir (Stripper)	-	-	-
		e. Rice Combine Harvester	-	-	-
		1) Combine harvester kecil	2	2	4
		2) Combine harvester menengah	3	2	5
		3) Combine harvester besar	-	-	-
		f. Corn Combine harvester	-	-	-
g. Pengungkit Ubi Kayu/ubi jalar	-	-	-		
6.	Perontok/Pemipil	a. Perontok Padi (Thresher)	270	7	277
		b. Pemipil Jagung (Cornsheller)	4	-	4
		c. Perontok Multiguna (Padi, Jagung, Kedelai)	-	-	-
7.	Perajangan Umbi	Perajang mekanis	-	-	-
8.	Pembersihan	Pembersih gabah (Winower)	-	-	-
9.	Pengeringan	a. Pengering Tipa datar (Flat Bed Dryer)	2	-	2
		b. Pengering Tipa vertikal /Continuous Dryer	2	-	2
		c. Pengering Rak / tray dryer	-	-	-
10.	Penggilingan	a. Penggilingan Padi Kecil (Small Rice Mill)	3	-	3
		b. Penggilingan Padi Menengah / Medium Rice Mill	1	-	1
		c. Penggilingan Padi Besar (Large Rice Mill)	2	-	2
11.	Penyimpanan	Penyimpanan hasil tanaman pangan (Silo)	-	-	-
12.	Pembuatan Pupuk	Alat Pembuat Pupuk Organik (APPO)/Kompos	4	-	4
13.	Kelembagaan Pertanian	a. Usaha Pelayanan Jasa Alsintan (UPJA)			4
		b. Kelompok Tani (POKTAN)			48
		c. Gabungan Kelompok Tani (GAPOKTAN)			4
		d. Koperasi Unit Desa (KUD)/Koperasi Tani			-
		e. Kios Sarana Produksi Pertanian (Saprotan)			4
		f. Kelompok Penangkar Benih			1
		g. Regu Pengendali Hama			4

Sumber Data : Bidang TPHP Tahun 2023

5.4 Sarana dan Prasarana Pertanian di Kecamatan Metro Timur Tahun 2023

No.	Jenis Alat/Mesin dan Kelembagaan Pertanian		Kondisi Baik/Rusak Ringan*	Rusak Berat **)	Jumlah (3) + (4)
(1)	(2)		(3)	(4)	(5)
1.	Pengolahan Lahan	a. Traktor Roda Dua	40	6	46
		b. Traktor Roda Empat	-	-	-
		c. Cutivator	3	-	3
2.	Penanaman	a. Alat tanam padi (Rice Transplanter)	6	-	6
		b. Alat tanam biji-bijian (Seeder)	3	-	3
3.	Pengendalian OPT	a. Penyemprot (Hand Sprayer dan Power Sprayer)	146	5	151
		b. Pengabut pestisida/ Swing - Fog	-	-	-
		c. Bahan asap (alpostran, emposan Tikus)	40	-	40
		d. Pembersih Gulma (power weeder)	-	-	-
4.	Pengairan	Pompa Air	54	3	57
		a. < 4 inci	47	3	50
		b. 4 inci	6	-	6
		c. > 4 inci	1	-	1
5.	Pemanenan	a. Sabit Bergerigi/sabit	1.301	11	1.312
		b. Pemotong padi tipe gunting (Reaper)	-	-	-
		c. Pemotong padi tipe gendong (Paddy Mower)	-	-	-
		d. Pemanen padi tipe sisir (Stripper)	-	-	-
		e. Rice Combine Harvester	-	-	-
		1) Combine harvester kecil	5	-	5
		2) Combine harvester menengah	5	-	5
		3) Combine harvester besar	1	-	1
		f. Corn Combine harvester	-	-	-
g. Pengungkit Ubi Kayu/ubi jalar	-	-	-		
6.	Perontok/Pemipil	a. Perontok Padi (Thresher)	45	45	90
		b. Pemipil Jagung (Cornsheller)	2	-	2
		c. Perontok Multiguna (Padi, Jagung, Kedelai)	-	-	-
7.	Perajangan Umbi	Perajang mekanis	1	-	1
8.	Pembersihan	Pembersih gabah (Winower)	-	-	-
9.	Pengeringan	a. Pengering Tipa datar (Flat Bed Dryer)	-	-	-
		b. Pengering Tipa vertikal /Continuous Dryer	-	-	-
		c. Pengering Rak / tray dryer	-	-	-
10.	Penggilingan	a. Penggilingan Padi Kecil (Small Rice Mill)	6	-	6
		b. Penggilingan Padi Menengah / Medium Rice Mill	-	-	-
		c. Penggilingan Padi Besar (Large Rice Mill)	-	-	-
11.	Penyimpanan	Penyimpanan hasil tanaman pangan (Silo)	-	-	-
12.	Pembuatan Pupuk	Alat Pembuat Pupuk Organik (APPO)/Kompos	-	-	-
13.	Kelembagaan Pertanian	a. Usaha Pelayanan Jasa Alsintan (UPJA)			1
		b. Kelompok Tani (POKTAN)			19
		c. Gabungan Kelompok Tani (GAPOKTAN)			3
		d. Koperasi Unit Desa (KUD)/Koperasi Tani			-
		e. Kios Sarana Produksi Pertanian (Saprotan)			2
		f. Kelompok Penangkar Benih			-
		g. Regu Pengendali Hama			-

Sumber Data : Bidang TPHP Tahun 2023

5.5 Sarana dan Prasarana Pertanian di Kecamatan Metro Barat Tahun 2023

No.	Jenis Alat/Mesin dan Kelembagaan Pertanian	Kondisi Baik/Rusak Ringan*)	Rusak Berat **)	Jumlah (3) + (4)	
(1)	(2)	(3)	(4)	(5)	
1.	Pengolahan Lahan	a. Traktor Roda Dua	36	2	38
		b. Traktor Roda Empat	1	-	1
		c. Cultivator	2	-	2
2.	Penanaman	a. Alat tanam padi (Rice Transplanter)	6	-	6
		b. Alat tanam biji-bijian (Seeder)	-	-	-
3.	Pengendalian OPT	a. Penyemprot (Hand Sprayer dan Power Sprayer)	772	-	772
		b. Pengabut pestisida/ Swing - Fog	-	-	-
		c. Bahan asap (alpostran, emposan Tikus)	61	-	61
		d. Pembersih Gulma (power weeder)	998	-	998
4.	Pengairan	Pompa Air	-	-	-
		a. < 4 inci	28	-	28
		b. 4 inci	-	-	-
		c. > 4 inci	-	-	-
5.	Pemanenan	a. Sabit Bergerigi/sabit	2.100	56	2.156
		b. Pemotong padi tipe gunting (Reaper)	-	-	-
		c. Pemotong padi tipe gendong (Paddy Mower)	-	-	-
		d. Pemanen padi tipe sisir (Stripper)	-	-	-
		e. Rice Combine Harvester	6	-	6
		1) Combine harvester kecil	3	-	3
		2) Combine harvester menengah	3	-	3
		3) Combine harvester besar	-	-	-
		f. Corn Combine harvester	-	-	-
g. Pengungkit Ubi Kayu/ubi jalar	-	-	-		
6.	Perontok/Pemipil	a. Perontok Padi (Thresher)	80	-	80
		b. Pemipil Jagung (Cornsheller)	-	-	-
		c. Perontok Multiguna (Padi, Jagung, Kedelai)	-	-	-
7.	Perajangan Umbi	Perajang mekanis	-	-	-
8.	Pembersihan	Pembersih gabah (Winower)	-	-	-
9.	Pengeringan	a. Pengering Tipa datar (Flat Bed Dryer)	-	-	-
		b. Pengering Tipa vertikal /Continuous Dryer	-	-	-
		c. Pengering Rak / tray dryer	-	-	-
10.	Penggilingan	a. Penggilingan Padi Kecil (Small Rice Mill)	15	-	15
		b. Penggilingan Padi Menengah / Medium Rice Mill	-	-	-
		c. Penggilingan Padi Besar (Large Rice Mill)	-	-	-
11.	Penyimpanan	Penyimpanan hasil tanaman pangan (Silo)	-	-	-
12.	Pembuatan Pupuk	Alat Pembuat Pupuk Organik (APPO)/Kompos	-	-	-
13.	Kelembagaan Pertanian	a. Usaha Pelayanan Jasa Alsintan (UPJA)	-	-	-
		b. Kelompok Tani (POKTAN)	-	-	25
		c. Gabungan Kelompok Tani (GAPOKTAN)	-	-	4
		d. Koperasi Unit Desa (KUD)/Koperasi Tani	-	-	-
		e. Kios Sarana Produksi Pertanian (Saprotan)	-	-	4
		f. Kelompok Penangkar Benih	-	-	-
		g. Regu Pengendali Hama	-	-	1

Sumber Data : Bidang TPHP Tahun 2023

5.6 Sarana dan Prasarana Pertanian di Kecamatan Metro Selatan Tahun 2023

No.	Jenis Alat/Mesin dan Kelembagaan Pertanian	Kondisi Baik/Rusak Ringan*)	Rusak Berat **)	Jumlah (3) + (4)	
(1)	(2)	(3)	(4)	(5)	
1.	Pengolahan Lahan	a. Traktor Roda Dua	32	4	36
		b. Traktor Roda Empat	-	-	-
		c. Cultivator	4	-	4
2.	Penanaman	a. Alat tanam padi (Rice Transplanter)	5	2	7
		b. Alat tanam biji-bijian (Seeder)	2	-	2
3.	Pengendalian OPT	a. Penyemprot (Hand Sprayer dan Power Sprayer)	1.419	-	1.419
		b. Pengabut pestisida/ Swing - Fog	-	-	-
		c. Bahan asap (alpostran, emposan Tikus)	62	15	77
		d. Pembersih Gulma (power weeder)	-	-	-
4.	Pengairan	Pompa Air	80	12	92
		a. < 4 inci	78	12	90
		b. 4 inci	2	-	2
		c. > 4 inci	-	-	-
5.	Pemanenan	a. Sabit Bergerigi/sabit	1.522	123	1.645
		b. Pemotong padi tipe gunting (Reaper)	-	-	-
		c. Pemotong padi tipe gendong (Paddy Mower)	-	-	-
		d. Pemanen padi tipe sisir (Stripper)	-	-	-
		e. Rice Combine Harvester	-	-	-
		1) Combine harvester kecil	4	1	5
		2) Combine harvester menengah	-	1	1
		3) Combine harvester besar	-	-	-
		f. Corn Combine harvester	-	-	-
g. Pengungkit Ubi Kayu/ubi jalar	-	-	-		
6.	Perontok/Pemipil	a. Perontok Padi (Thresher)	88	21	109
		b. Pemipil Jagung (Cornsheller)	1	-	1
		c. Perontok Multiguna (Padi, Jagung, Kedelai)	-	-	-
7.	Perajangan Umbi	Perajang mekanis	-	-	-
8.	Pembersihan	Pembersih gabah (Winower)	1	1	2
9.	Pengeringan	a. Pengering Tipa datar (Flat Bed Dryer)	-	-	-
		b. Pengering Tipa vertikal /Continuous Dryer	-	-	-
		c. Pengering Rak / tray dryer	-	-	-
10.	Penggilingan	a. Penggilingan Padi Kecil (Small Rice Mill)	8	1	9
		b. Penggilingan Padi Menengah / Medium Rice Mill	8	1	9
		c. Penggilingan Padi Besar (Large Rice Mill)	1	-	1
11.	Penyimpanan	Penyimpanan hasil tanaman pangan (Silo)	-	-	-
12.	Pembuatan Pupuk	Alat Pembuat Pupuk Organik (APPO)/Kompos	1	-	1
13.	Kelembagaan Pertanian	a. Usaha Pelayanan Jasa Alsintan (UPJA)	-	-	-
		b. Kelompok Tani (POKTAN)	-	-	31
		c. Gabungan Kelompok Tani (GAPOKTAN)	-	-	4
		d. Koperasi Unit Desa (KUD)/Koperasi Tani	-	-	1
		e. Kios Sarana Produksi Pertanian (Saprotan)	-	-	8
		f. Kelompok Penangkar Benih	-	-	-
		g. Regu Pengendali Hama	-	-	4

Sumber Data : Bidang TPHP Tahun 2023

5.7 Sarana dan Prasarana Pertanian di UPT Balai Benih Alsintan (BBA) Tahun 2023

No	Jenis Alat/Mesin Pertanian		Kondisi Baik/Rusak Ringan *)	Rusak Berat **)	Jumlah (3) + (4)
(1)	(2)		(3)	(4)	(5)
1.	Pengolahan Lahan	a. Traktor Roda 2	2	-	2
		b. Traktor Roda 4	5	2	7
2.	Penanaman	a. Mesin Tanam Padi (<i>Rice Transplanter</i>)	-	5	5
3.	Pengendalian OPT	a. Penyemprot (<i>Hand Sprayer</i>)	5	-	5
4.	Pemanenan	a. <i>Mesin Pemanen Jagung dan Padi (Corn Combine Harvester)</i>	1	1	2
5.	Perontok/ Pempil	a. Perontok Padi (<i>Power Thresher</i>)	3	-	3

Sumber Data : UPT Balai Benih Alsintan (BBA) Tahun 2023

5.8 Sarana dan Prasarana Pertanian di UPT Pembibitan Ternak Tahun 2023

NO.	Jenis Alat/Mesin Pertanian		Kondisi Baik/Rusak Ringan*	Rusak Berat **)	Jumlah
(1)	(2)		(3)	(4)	(4)
1	Peralatan Mesin Tetas	a. Mesin Setter	6 (baik)	-	6
		b. Mesin Hatchery	1 (baik)	-	1
2	Kandang	a. Kandang 1	1 (baik)	-	1
		b. Kandang 2	1 (baik)	-	1
		c. Kandang 3	1 (Rusak ringan)	-	1
		d. Kandang 4	1 (baik)	-	1
		e. Kandang 5	1 (baik)	-	1
3	Peralatan Inseminasi Buatan (IB)	a. IB Gun	4 (baik)	-	4
		b. Container (Depo DR 2)	4 (baik)	-	4
		c. Container (Depo DR 1)	7(baik)	4 (rusak berat)	11
		D. Container (Depo DR 3)	2 (baik)	-	2

Sumber Data : UPT Pembibitan Ternak Tahun 2023

5.9 Sarana dan Prasarana Pertanian di UPT Balai Pelaksana Penyuluhan Pertanian (BP3) Tahun 2023

No	Jenis Alat/Mesin Pertanian Kelembagaan Pertanian		Kondisi Baik/Rusak Ringan *)	Rusak Berat **)	Jumlah (3) + (4)
(1)	(2)		(3)	(4)	(5)
1.	Bangunan Gedung		Baik	-	-
2.	Lahan		Baik	-	-

Sumber Data : UPT BP3 Tahun 2023

5.10 Sarana dan Prasarana Pertanian di UPT Pusat Kesehatan Hewan Tahun 2023

NO	JENIS SARANA DAN PRASARANA PELAYANAN KESEHATAN HEWAN	Kondisi Baik/ Rusak Ringan	Rusak Berat	Jumlah (3) + (4)	
1	Peralatan klinik/diagnostic	A. Stetoskop		1	1
		B. Termometer digital	2		2
		C. Tiang infus	1		1
		D. Refrigerator	2	1	3
		E. Timbangan duduk GEA	1		1
		D. Meja Roda	1		1
		F. Meja operasi	1		1
		G. Lampu operasi	3		3
		H. Spuit mika 10 ml	1		1
		I. Spuit mika 20 ml	1		1
		J. Alat nebu	1		1
		K. Timer	1		1
		L. Mortar	1		1
2	Peralatan bedah	A. Gunting lurus ujung bengkok	1		1
		B. Gunting lurus ujung lancip	1		1
		C. Gunting bengkok ujung tumpul	1		1
		D. Arteri klem	7		7
		E. Pinset anatomis	2		2
		F. Pinset chirurgis	3		3
		G. Needle holder	3	1	4
		H. Box instrument	5		5
		I. Kain duk	7		7
		J. Scalpel handle	4		4
		K. Spay hook	1		1
3	Peralatan lapangan	A. Sepatu boot	1		1
		B. Thermos cooler kecil		2	2
		C. Thermos cooler sedang	4		4
		D. Thermos cooler besar	1		1
		E. Pakaian operasi	2		2
4	Peralatan kantor	A. Meja	4		4
		B. Lemari arsip	1		1
		C. Kandang observasi	6		6
		D. Clipper	2		2
		E. Kursi lipat	4	1	5
		F. Kursi bambu	1		1
		G. Kursi putar		1	1
		H. Kursi plastik	2		2
		I. Dispenser	1		1
		J. Kipas angin	3		3
		K. Lemari obat	2		2

Sumber Data : UPT Pusat Kesehatan Hewan Tahun 2023

5.11 Sarana dan Prasarana Pertanian di UPT RPH dan Lab Kesmavet Tahun 2023

No.	Jenis Alat/Mesin dan Bagunan	Kondisi Baik/ Rusak Ringan*)	Rusak Berat **)	Jumlah (3) + (4)	
(1)	(2)	(3)	(4)	(5)	
a	Bangunan dan Gedung	1. Perkantoran RPH	1		1
		2. Rumah Tunggu/jaga	1		1
		3. Rumah Dinas	1		1
		4. Pos Jaga/ Pos Penerimaan Tamu		1	1
		5. Mushola	1		1
		6. Garasi	1		1
		7. Ruang Pertemuan dengan Gudang Bagarang/Arsip	1		1
		8. Ruang Produksi RPH	1		1
		- Tempat Pemotongan Sapi/Kerbau dengan Menggunakan Restraining box mark IV dan mark I	2		2
		- Ruang Pemeriksaan Jeroan	1		1
		- Ruang Kotor	1		1
		- Ruang Keurmaster/Tempat Ganti Pakaian	1		1
		- Ruang Bersih	1		1
		- Instalasi Air Bersih	1		1
		9. Kandang Penampungan Ternak Sapi berikut Gangway	1		1
		10. Kandang Penampungan Sapi Bx	1		1
		11. Kandang Jepit	1		1
		12. Tempat Pemotongan Darurat		1	1
		13. Rumah Genset	1		1
		14. Penampungan Limbah Padat RPH	1		1
		15. Instalasi Pengolahan Limbah Cair RPH	1		1
		16. Incenerator		1	1
		17. Ruang Produksi Rumah Potong Kambing (RPK) terdiri dari :	1		1
		- Ruang Pemotongan Kambing	1		1
		- Ruang Pelayuan Daging	1		1
- Instalasi air Bersih	1		1		
18. Instalasi Pengolahan Limbah Cair RPK	1		1		
19. Kandang Penampungan Kambing	1		1		
20. Gudang Kompos berikut Perkantorannya		1	1		
21. Bangunan Rumah Potong Unggas	1		1		
22. Kandang Penampungan Unggas	1		1		
23. Instalasi Pengolahan Limbah Cair RPU	1		1		
24. Bangunan Laboratorium Kesmavet	1		1		
25. Penampungan Limbah Pada RPK	1		1		
b.	Peralatan Kantor	1. Meja Tulis Besar	1		1
		2. Kursi Putar	4		4
		3. Meja Tulis 1/2 Biro	5		5
		4. Kursi Kayu		5	5
		5. Almari Kabinet	1		1
		6. Filling Kabinet	2		2
		7. Kursi Stainles	8		8
		8. Komputer	2		2
		9. Mesin Tik		1	1
		10. Dispenser	1		1
		11. Generator Listrik 2.800 watt	1		1
		12. Kipas Angin		5	5
		13. Tiang Bendera	1		1
		14. Kamera Digital		1	1
		15. Mesin Potong Rumput		1	1
		16. Laptop	1		1
		17. Telepon		1	1
		18. Printer		2	2
		19. Bendera	1		1
		20. Sprayer Obat Rumput		1	1
		21. Blower RPH	4		4
		22. Plang Nama RPH dan Petunjuk Jalan	1	1	2
		23. AC	6	2	8

c	Peralatan Pemotongan Hewan	1. Restraining Box Mar IV	1		1
		2. Restraining Box Mar IV	1		1
		3. Selang Air		1	1
		4. Stampel Daging	1		1
		5. Gerobak Sorong Pengangkut Kotoran	1		1
		6. Timbangan Digital Daging 100 kg		1	1
		7. Timbangan Digital Daging baru 100 kg	1		1
		8. Hoist/Katrol		1	1
		9. Gergaji Elektrik	1		1
		10. Cancu atau Gantungan Daging	8		8
		11. Generator Listrik 24 PK	1		1
		12. Dinamo Listrik 3 Pase (10.000 WATT)	1		1
		13. Freezer Penyimpan Daging (Kecil)		1	1
		14. Power Sprayer (Semprotan Air Otomatis)	1		1
		15. Gerobak Daging Stainles	4		4
		16. Box Daging (Big Boxer)	2		2
		17. Meja Stainles Pemotong Daging	2		2
		18. Bone Saw	2		2
		19. Scradle / Cradel Harsat	3		3
		20. Drum Plastik Pencuci Jeroan		1	1
		21. Rell Sistem Hoist Manual Penggantungan Karkas	1		1
		22. Timbangan Daging Digital		1	1
		23. Alat Pencuci Jeroan	1		1
		24. Kontainer Jeroan Stainles	1		1
		25. Gantungan Jeroan (Oval Hanger)	1		1
		26. Sekop		3	3
		27. Kampak Tulang		4	4
		28. Gerobak Kotoran		3	3
		29. Box Jeroan		6	6
		30. Penggantungan Karkas Quarter	4		4
		31. Hoist Manual	2		2
		32. Meja Tangga Platform Tinggi	2		2
		33. Meja Tangga Platform Rendah	2		2
		34. Gergaji Tulang	2		2
		35. Skinning Cradle	3		3
		36. Freezer Daging Besar		4	4
		37. Offal Troli Lengkap Dengan Kontainer Industri	4		4
		38. Steam Listrik	1		1
		39. Sarung Tangan	1		1
		40. Alat Sterilisasi Pisau	2		2
		41. Container Karkas / Troli Stainles Steel	3		3
		42. Oval Hanger	3		3
		43. Hansprayer 14 Liter		2	2
		44. Gerobak Daging Fiber		4	4
d	Pengolahan Limbah Kompos	1. Mixer		1	1
		2. Penggiling		1	1
		3. Pencacah		1	1
		4. Ayakan		1	1
		5. Pengemas		1	1
		6. Hand Sealer		1	1
e	Peralatan Rumah Potong Unggas	1. Scalding	1		1
		2. Plucker		1	1
		3. Bak Pencucian	1		1
		4. Meja Potong Kepala Kaki	1		1
		5. Drum Chiller	1		1
		6. Meja Efiserasi	1		1
		7. Pisau Sembelih	3		3
		8. Pengasah Pisau	1		1
		9. Keranjang Ayam	5	3	8
		10. Keranjang Daging	5		5
		11. Golok Belah Karkas Ayam (Meet Claver)	1	2	3
		12. Eficerating Fork	1		1
		13. Talenan	3		3
		14. Alat Pelindung Kerja (Spatu boot, Celemek, Topi)		5	5
		15. Sprayer Desinfektan		1	1
		16. Timbangan Duduk Jarum	1		1
		17. Timbangan Digital	1		1
		18. Tabung Gas dan Regulator	1		1
		19. Meja Peniris	1		1
		20. Freezer	2		2
		21. Hanger Bleeding	1		1
		22. Poultry Cutter		1	1
		23. Troli	1		1
		24. Selang Air		1	1
		25. Kursi Plastik		12	12
		26. Gerobak Bulu Ayam		1	1
		27. Tempat Minum Ayam	7	3	10

f	Peralatan Laboratorium Kesmavet	1. Timabangan Analitik 4 Digit	1		1
		2. Watter Bath	1		1
		3. Hot Plate dan Strirrer	2		2
		4. Freezer	2		2
		5. Incubator	2		2
		6. Timbangan Analitik Besar	1		1
		7. Timbangan Analitik Kecil	1		1
		8. Sentrifuge	1		1
		9. Pit Meter	2		2
		10. Laktodesimeter	1		1
		11. Micro Pipet	1		1
		12. Autoclave	1		1
		13. Butyrometer	5		5
		14. Magneteic Stirrer	1		1
		15. Vortex	1		1
		16. Botol Media	5		5
		17. Pipet Drop	20	30	50
		18. Colony Counter	1		1
		19. Ose Gagang Kaca	6	4	10
		20. Jas Lab	5		5
		21. Counter Count	2		2
		22. Cawan Petri	55	5	60
		23. Micro Tube	45	5	50
		24. Bak Steinles Plus Tutup	5		5
		25. Lampu Sepiritus	2		2
		26. Gelas Ukur 1000 ml	3		3
		27. Gelas Ukur 500 ml	2		2
		28. Gelas Ukur 50 ml	3	1	4
		29. Beker Glass 600 ml	11		11
		30. Beker Glass 1000 ml	4		4
		31. Tabung Erlenmayer	2		2
		32. Tabung Katalase	1		1
		33. Tabung Reduktase	2		2
		34. Labu Kjedal	1		1
		35. Tabung Reaksi	40	5	45
		36. Tabung Reaksi	35	5	40
		37. Tabung Reaksi	15		15
		38. Pipet Ukur	3		3
		39. Pipet Ukur	4		4
		40. Penjepit Tabung Kayu	2	1	3
		41. Corong Filter	1		1
		42. Sumbat Karet	2		2
		43. Kulkas 2 Pintu	1		1
		44. Lemari Penyimpan Alat	1		1
		45. Lemari Penyimpan Bahan Media	1		1
		46. Spatula	2		2
		47. Sikat Tabung		3	3
		48. Candler	1		1
		49. Nampan Plastik	3		3
		50. Baki / Wadah Plastik	3		3
		51. Karet Penghisap Pipet	1		1
		52. Watter Distilata Showcase	1		1
		53. Refrigerator	1		1
		54. Lemari Bahan	3		3
		55. Meja Timbang	1		1
		56. Meja Set	3		3
		57. Kursi Lab	4		4
		58. Inkubator		1	1
		59. Oven		1	1
		60. Stomacher	2		2

61. PH Meter		1	1
62. Timbanagan Analitik Balance	1		1
63. Autoclave Manual	1		1
64. Inkubator Biosafety Cabinet BSC	1		1
65. Pipet Otomatis	3		3
66. Cool Box	5		5
67. Cawan Petri	55	5	60
68. Gelas Enlenmayer 1000 ml	1	4	5
69. Gelas Enlenmayer 500 ml	5		5
70. Gelas Enlenmayer 200 ml	5		5
71. Gelas Enlenmayer 150 ml	5		5
72. Botol Aquades + Selang	3		3
73. Labu Ukur 100 ml	1		1
74. Labu Ukur 50 ml	1		1
75. Stabilizer Sentrifuse + Fixed	1		1
76. Anglerotor	1		1
77. Pipet Volmetrik Gondok	10		10
78. Bulb / Pippete Filler Manuale	1		1
79. Tube Falcon	25		25
80. Thermometer Suhu Dingin	2		2
81. Pipet Ukur	10	15	25
82. Timbangan Digital		1	1
83. Lampu UV	1		1
84. Electric Pippet Filler	1		1
85. Micro Pippet	2		2
86. Incubator	1		1
87. Micro Pippet	2		2
88. Glove	2		2
89. Steril Bag	4		4
90. Aquades 60 liter	30		30
91. CMT Liquid Mastitis 1000 ml	1		1
92. Curcumin	1		1
93. Gliserin	1		1
94. Malachithe Green	1		1
95. Malachite Blue	1		1
96. Plate Count Agar	1		1
97. Test Kit Porcine (Pork)	10		10
99. Aceton 2,5 liter	1		1
100. HCL	1		1

Sumber Data : UPT Rumah Potong Hewan (RPH) dan Laboratorium Kesehatan Masyarakat Veteriner (Lab Kesmavet) Tahun 2023

5.12 Sarana dan Prasarana Pertanian di UPT BALAI BENIH IKAN (BBI) Tahun 2023

A. Prasarana Wadah Budidaya UPT BBI Kota Metro

Wadah Budidaya	Magelangan		Ganjar Asri		Jumlah	
	Unit	Luasan (m2)	Unit	Luasan (m2)	Unit	Luasan (m2)
Kolam (m2/Unit)	26	2.818	27	5.880	53	8.698
Bak (m2/Unit)	34	291	15	187	49	478
Bak Fiber	17	-	5	-	22	-
Aquarium	12	-	82	-	94	-
Jumlah		3.109		6.067		9.176

B. Prasarana Bangunan UPT BBI Kota Metro

No	Jenis Prasarana	LOKASI I (MAGELANGAN)					KET	LOKASI II (GANJAR ASRI)					KET
		UNIT	LUAS		JUMLAH			UNIT	LUAS		JUMLAH		
1	Kantor	1	70	m2	70	m2	Baik						
2	Rumah Karyawan/Mess	3	70	m2	210	m2	Baik	3	70	m2	210	m2	Baik
3	Hatchery Indoor	3	70	m2	210	m2	Baik	4	70	m2	280	m2	Baik
4	Gedung Aula	1	100	m2	100	m2	Baik	1	50	m2	50	m2	Baik
5	Gudang Alat dan Pakan	1	24	m2	24	m2	Baik	1	20	m2	20	m2	Baik
6	Gedung Pengepakan							1	50	m2	50	m2	Baik
7	Bangsai Pembenihan							1	20	m2	20	m2	Baik
8	Gedung Puskesmas	1	164	m2	164	m2	Kurang Baik						
9	Sumur Submersible	1					Baik	2					Baik
10	Bak Tower Beton	1	4	m3	4	m3	Baik	1	4	m3	4	m3	Baik
11	Bak Tower Plastik							1					Baik
12	Lantai Jemur	1	40	m2	40	m2	Kurang Baik						
13	Pagar Keliling	1	270	m	270	m	Baik	1	360	m	360	m	Baik

Sumber Data : UPT Balai Benih Ikan (BBI) Tahun 2023

PDA

2024

PERTANIAN DALAM ANGKA
KETAHANAN PANGAN

KEAMANAN DAERAH
KOTA METRO
Ruang Lingkup Pangan Segar Asal Tumbuhan

- KONSULTASI TERKAIT PSAT
- PENDAMPINGAN SERTIFIKAT PSAT
- PENGUJIAN KEAMANAN PSAT
- PEMBINAAN, PENGAWASAN, PENDAMPINGAN NOMOR REGISTRASI PSAT-PDUK

Jl. Jenderal Sudirman No. 155 Garjagarung, Metro Barat, Kota Metro, Lampung 34125
Email: ketahanangangan.metro@gmail.com
CP: 082183345799 (Wiwati), 0832367987320 (Eka), 082280209826 (Nia)

SEKRETARIAT



DINAS KETAHANAN PANGAN
PERTANIAN DAN PERIKANAN
KOTA METRO

VI. KETAHANAN PANGAN

6.1 Skor Pola Pangan Harapan Aktual Berdasarkan Survei Konsumsi Pangan Tahun 2023 Kota Metro

No	Kelompok Pangan	Perhitungan Skor Pola Pangan Harapan (PPH)								
		Kalori	%	% AKE*)	Bobot	Skor Aktual	Skor AKE	Skor Maks	Gap Skor AKE dan Skor Maks	Skor PPH
1.	Padi-padian	1037,0	56,4	49,4	0,5	28,2	24,7	25,0	-0,3	24,7
2.	Umbi-umbian	34,0	1,9	1,6	0,5	0,9	0,8	2,5	-1,7	0,8
3.	Pangan Hewani	245,0	13,2	11,5	2,0	26,3	23,0	24,0	-1,0	23,0
4.	Minyak dan Lemak	228,0	12,4	10,9	0,5	6,2	5,4	5,0	0,4	5,0
5.	Buah/Biji Berminyak	15,0	0,8	0,7	0,5	0,4	0,4	1,0	-0,6	0,4
6.	Kacang-kacangan	65,0	3,5	3,1	2,0	7,1	6,2	10,0	-3,8	6,2
7.	Gula	45,0	2,5	2,1	0,5	1,2	1,1	2,5	-1,4	1,1
8.	Sayur dan Buah	134,0	7,3	6,4	5,0	36,3	31,8	30,0	1,8	30,0
9.	Lain-lain	37,0	2,0	1,8	-	-	-	-	-	-
	Total	1837,0	100,0	87,5	11,5	106,8	92,8	100,0		91,2
	Tahun 2022	1815,3	100,0	86,4	11,5	107,4	92,8	100,0		91,3
	Tahun 2021	1868,9	100,0	79,6	11,5	127,8	111,1	100,0		90,0
	Tahun 2020	1591,6	100,0	79,6	11,5	126,9	101,0	100,0		89,1
	Tahun 2019	1519,9	100,0	76,0	11,5	119,5	88,1	100,0		89,0
	Tahun 2018	1548,1	100,0	77,4	11,5	125,1	96,9	100,0		87,3

Keterangan =

*) Angka Kecukupan Energi (AKE) : 2150 Kkal/Kap/Hari

Sumber : Bidang Ketahanan Pangan Tahun 2023

6.2 Laporan Persediaan Pengadaan Cadangan Pangan (Stok Beras) Tahun Anggaran 2013 s/d 2020

No	Penerimaan										Pengeluaran						Sisa			Keterangan
	Terima Tanggal	Dokumen / Faktur/ Kontrak		Nama Barang	Banyaknya Barang		Harga Satuan (Rp)	Jumlah (Rp)	Buku Penerimaan B.A/Srt Penerimaan		Tanggal dikeluarkan	Diserahkan kepada	Banyaknya Barang	Harga Satuan (Rp)	JMLH (Rp)	Tgl/ No Penyerahan	Banyaknya Barang	Harga Satuan	Jumlah (Rp)	
		Nomor	Tgl		Jumlah	Satuan			Nomor	Tanggal										
1	2	3	4	5	6	7	8	9	10	11	12	13	14	15	16	17	18= (6-14)	19	20=(9-16)	21
1	Selasa, 10/12/2013	027/185 /KONTRAK/PPBJ /PL/LTD-10/12/2013	10/12/2013	Beras	12.000	KG	7.751,86	93.022.320	521/191/SP /LTD-10/02/2013	Selasa, 10 Des2013	-	-	-	-	-	-	12.000 Kg	7,751,86	93.022.320	Berdasarkan B. A Serah Terima Penyimpanan Barang Nomor : 521/191/SP/LTD-10/02/2013 bahwa Cadangan Pangan (Beras) di simpan di gudang PERUM BULOG Sub. Devisi Regional lampung Tengah
2	Selasa, 18/11/2014	027 / 300 / KONTRAK / -PPBJ / PL / LTD-10/02/2014	18/11/2014	Beras	24.000	KG	8.047,69	193.144.560	521/308/ BASTPB/ PL/ LTD-10/02/2014	Selasa, 18 Nov 2014	-	-	-	-	-	-	24.000 Kg	8,047,69	193.144.560	Berdasarkan B. A Serah Terima Penyimpanan Barang Nomor : 521/308/ BASTPB/ PL/ LTD-10/02/2014 bahwa Cadangan Pangan (Beras) di simpan di gudang PERUM BULOG Sub. Devisi Regional lampung Tengah
3	Selasa, 25/11/2015	521/286 /KONTRAK-PL/ LTD-10/02/2015	29-10-2015	Beras	22.000	KG	8.790,00	193.380.000	521/293/BS STPB-PL/LTD-10/02/2015	Selasa, 25 Nov 2015	-	-	-	-	-	-	22.000 Kg	8.790	193.380.000	Berdasarkan B. A Serah Terima Penyimpanan Barang Nomor : 521/293/BSSTPB-PL/LTD-10/02/2015 hari Rabu, tanggal 25 November 2015. Bahwa Cadangan Pangan (Beras) di simpan di gudang PERUM BULOG Sub. Devisi Regional lampung Tengah
4	Senin, 27/11/2017	027/291 /SPKL/ D-09/02/2017	08-08-2017	Beras	15.495	KG	8.725,00	135.193.875	521/43.b/ASTB/ D-09/02/2017	Senin, 09 Okt 2017	-	-	-	-	-	-	15.495 Kg	8.725	135.193.875	Berdasarkan B. A Serah Terima Penyimpanan Barang Nomor:521/144.a/BASTPB/PL/D-09/02/2017 hari Senin, tanggal 09 Oktober 2017. Bahwa Cadangan Pangan (Beras) di simpan di gudang PERUM BULOG Sub. Devisi Regional lampung Tengah

5	Selasa, 10/07/ 2018	027/236/ D- 09/02/20 18	10- 06- 2018	Beras	4.980	KG	10.276,00	51.174.480	521/391. d/BAST B/D- 09/02 /2018	Kamis, 26 Juli 2018	-	-	-	-	-	-	4.980 Kg	10.275	51.169.500	Berdasarkan B. A Serah Terima Penyimpanan Barang Nomor:521/392.a/BASTPB/PL/D-09/02 /2018 hari Kamis tanggal 26 Juli 2018. Bahwa Cadangan Pangan (Beras) di simpan di gudang PERUM BULOG Sub. Devisi Regional Lampung Tengah
6	Senin, 29/04/ 2019	01/KP-1/ SPK/D- 09/02/20 19	29- 04- 2019	Beras	13.209	KG	10.973,00	144.942.357	900/253/ BASTP/ D-09/02 /2019	Jumat, 10 Mei 2019	-	-	-	-	-	-	13.209 Kg	10.973	144.942.357	Berdasarkan B. A Serah Terima Penyimpanan Barang Nomor:900/249/BASTP/D-09/02 /2019 hari Kamis tanggal 9 Mei 2019. bahwa Cadangan Pangan (Beras) di simpan di gudang PERUM BULOG Sub. Devisi Regional Lampung Tengah
7	Selasa, 3/11/ 2020	198/SPK D.9/KTP /2020	22- 10- 2020	Beras	8.316	KG	10.543,00	87.675.588	800/ /BASTP/ D.9/02/2 020	Selasa, 3/11/202 0	-	-	-	-	-	-	8.316 Kg	10.543,00	87.675.588	Berdasarkan B. A Serah Terima Penyimpanan Barang Nomor:900/249/BASTP/D-09/02 /2019 hari Kamis tanggal 9 Mei 2019. bahwa Cadangan Pangan (Beras) di simpan di gudang PERUM BULOG Sub. Devisi Regional Lampung Tengah
					100.000	KG		898.533.180									100.000		898.528.200	

Sumber Data : Bidang Ketahanan Pangan Tahun 2023

6.3 Pola Pangan Harapan (Pph) Tingkat Ketersediaan Berdasarkan Neraca Bahan Makanan Kota Metro Tahun 2023 (angka tetap 2022)

No	Kelompok Bahan Pangan	Energi (Kalori)	% AKE	Bobot	Skor Riil	Skor PPH	Skor Maks	Ket
1.	Padi-padian	1.293	53,9	0,5	26,93	25,00	25,0	
2.	Umbi-umbian	38	1,6	0,5	0,80	0,80	2,5	
3.	Pangan Hewani	479	20,0	2,0	39,92	24,00	24,0	
4.	Minyak dan Lemak	347	14,5	0,5	7,23	5,00	5,0	
5.	Buah/biji berminyak	43	1,8	0,5	0,90	0,90	1,0	
6.	Kacang-kacangan	68	2,8	2,0	5,68	5,68	10,0	
7.	Gula	260	10,8	0,5	5,42	2,50	2,5	
8.	Sayuran dan Buah	132	5,5	5,0	27,42	27,42	30,0	
9.	Lain-lain	-	-	-	-	-	-	
	Jumlah	2.660	110,8		114,30	91,30	100,0	

Tahun 2022 (atap 2021)	2.396,78	99,87		99,26	86,74	100	
Tahun 2021 (atap 2020)	2.296	95,67		78,37	73,37	100	
Tahun 2020 (atap 2019)	2.925,92	121,91		84,12	58,38	100	
Tahun 2019 (atap 2018)	2.277,81	94,91		73,57	65,45	100	

Sumber Data : Bidang Ketahanan Pangan Tahun 2023

6.4 Data Lumbung Pangan Masyarakat Kota Metro Tahun 2023

No.	Kabupaten/ Kota	Kecamatan	Kelurahan	Nama Kelompok	Nama Ketua	Pembangunan LPM (APBN/APBD/ Swadaya)		Pengisian Banper (APBN/APBD/Swadaya)			Kondisi Fisik Lumbung (baik/ sedang/ rusak*)	Keaktifan Kelompok (Aktif/Tidak Aktif)	Aktifitas Lumbung (simpan pinjam, Jual beli, lainnya***)	Sarana yang dimiliki (lantai jemur, dryer, RMU, lainnya****)	Kapasitas simpan Lumbung (ton)	Komoditas stok (gabah/ beras)
						Tahun	Sumber Dana	Tahun	Sumber dana	Nilai Pengisian Dana (Rp)						
1	KOTA METRO	METRO UTARA	Banjarsari Rw 03	Sejahtera Abadi	IMAM HANAFI	2010	DAK	2016	APBN	2,5 ton	BAIK	TIDAK AKTIF	simpan pinjam	Lantai Jemur Timbangan Mesin Jahit	30	
2		METRO UTARA	Banjarsari Rw 06	Tunas Karya	AHMAD GUFRON	2017	DAK	2017		5 ton	BAIK	AKTIF	simpan pinjam		15	gabah
3		METRO UTARA	Banjarsari Rw 11	Karya Maju II	SARYONO	2014	DAK	2019	APBD	4.949.000	BAIK	AKTIF	simpan pinjam		16	gabah
4		METRO UTARA	Banjarsari Rw 03	Subur II	TRI SAPTO	2011	Swadaya	2023	APBD	3.600.000	BAIK	AKTIF	simpan pinjam		20	gabah
5		METRO UTARA	Banjarsari Rw 01	Subur IV	INDARTO						BAIK	TIDAK AKTIF	simpan pinjam			
6		METRO UTARA	Banjarsari Rw 07	Setia Karya I	GIRAN						BAIK	TIDAK AKTIF	simpan pinjam			
7		METRO UTARA	Banjarsari Rw 11	Karya Maju I	SAIMAN			2020	APBD (BTT)	5.515.650	BAIK	AKTIF	simpan pinjam		15	gabah
8		METRO UTARA	Banjarsari Rw 06	Makmur	SUWARNO							TIDAK AKTIF				
9		METRO UTARA	Purwoasri Rw 03	Tani Jaya	SUPARDI						BAIK	TIDAK AKTIF	simpan pinjam			
10		METRO UTARA	Purwoasri Rw 08	Setuju Makmur Bersama	PARSIDI	2013	DAK	2015 2021	APBN APBD	20.000.000 7.718.500	BAIK	AKTIF	simpan pinjam		15	gabah

11		METRO UTARA	Purwoasri Rw 02	Sami Jaya	SAMIDI						BAIK	AKTIF	simpan pinjam		10	gabah
12		METRO UTARA	Purwoasri Rw 02	Amruwat II	M. SUHADA	1997					BAIK	TIDAK AKTIF				
13		METRO UTARA	Purwoasri Rw 05	Tunas Harapan	LEGIYANTO	2000		2020 2022	APBD (BTT) APBD	5.515.650 7.200.000	BAIK	AKTIF	simpan pinjam		10	gabah
14		METRO UTARA	Karangrejo Rw 06	Sejahtera Dua Karangrejo	SUGITO	2014	DAK	2020	APBD (BTT)	5.515.650	BAIK	AKTIF	simpan pinjam		16	gabah
15		METRO UTARA	Karangrejo Rw 02	Subur Satu Sejahtera	SUKATNO	2015		2019	APBD	4.949.000	BAIK	AKTIF	simpan pinjam		10	gabah
16		METRO UTARA	Karangrejo Rw 02	Subur II	IMAM MAHFUD						BAIK	AKTIF	simpan pinjam		10	gabah
17		METRO UTARA	Karangrejo Rw 01	Makmur II	Sugiyanto						BAIK	TIDAK AKTIF				
18		METRO UTARA	Purwosari Rw 05	Daun Hijau Mandiri	TEMON APRILYANTO	2016	DAK	2019 2022	APBN APBD	60000000 7.200.000	BAIK	AKTIF	simpan pinjam		15	gabah
19		METRO UTARA	Purwosari Rw 01	Tani Maju I	SUYATMAN	2015					BAIK	AKTIF	simpan pinjam			gabah
20		METRO UTARA	Purwosari Rw 07	Manjur	SUKAMTO			2020 2022	APBD APBD	5515650 50.000.000	BAIK	AKTIF	simpan pinjam	Lantai Jemur (2022)	15	gabah
21		METRO TIMUR	Tejosari Rw 02	Tunas Muda Makmur	HARTONO	2013	DAK	2015 2021	DAK APBD	20.000.000 7718500	BAIK	AKTIF	simpan pinjam		15	gabah
22		METRO TIMUR	Tejosari Rw 02	Tejo Makmur I	DARMOKO						BAIK	AKTIF	simpan pinjam		10	gabah
23		METRO TIMUR	Tejosari Rw 02	Sidorahayu	SUKARDI			2019	APBN		BAIK	AKTIF	simpan pinjam		10	gabah

24		METRO TIMUR	Tejosari Rw 02	Tejo Makmur	SUPAR HENDRAWAN							TIDAK AKTIF				
25		METRO TIMUR	Tejosari Rw 02	Tirto Kencono Sari	SATUPAN			2020	APBD (BTT)	5.515.650	BAIK	AKTIF	simpan pinjam		10	gabah
26		METRO TIMUR	Tejosari Rw 02	Ras I	MISDI						BAIK	AKTIF	simpan pinjam		10	gabah
27		METRO TIMUR	Tejosari Rw 06	Sumber Berokah Jaya	SUDIONO	2016	DAK	2019 2022	APBN APBD	60000000 7.200.000	BAIK	AKTIF	simpan pinjam	Timbangan (Swadaya)	15	gabah
28		METRO TIMUR	Tejosari Rw 02	Tani Mandiri	PURWANTO						BAIK	AKTIF	simpan pinjam			gabah
29		METRO TIMUR	Tejosari Rw 02	Mekar sari	E GIMAN						BAIK	AKTIF	simpan pinjam			gabah
30		METRO TIMUR	Tejosari Rw 02	Dewi Sri	SRI MURNI						BAIK	TIDAK AKTIF				
31		METRO TIMUR	Tejosari Rw 04	Sri Rejeki	SUKATINAH						BAIK	AKTIF	simpan pinjam			gabah
32		METRO TIMUR	Tejosari Rw 02	Benteng Kemakmuran	DAYAT						BAIK	AKTIF	simpan pinjam			gabah
33		METRO TIMUR	Tejosari Rw 02	Guyup	MUGI UTOMO			2020	APBD (BTT)	5.515.650	BAIK	AKTIF	simpan pinjam			gabah
34		METRO TIMUR	Yosodadi Rw 01	Tiga Dara 2	SAMINO			2020	APBD (BTT)	5.515.650	BAIK	AKTIF	simpan pinjam	Timbangan Terpal	3	gabah
35		METRO TIMUR	Yosodadi Rw 11	Yoso Makmur I	SUKIS	2008	Swadaya	2019 2023	APBD APBD	4.949.000 3.600.000	BAIK	AKTIF	simpan pinjam		10	gabah
36		METRO TIMUR	Rw 11	Tani Makmur	NGATIJO						BAIK	AKTIF	simpan pinjam		10	gabah

37		METRO TIMUR	Tejo Agung Rw 01	Rukun Santoso	SUTRISNO	2008	DAK				BAIK	AKTIF	simpan pinjam		10	gabah
38		METRO SELATAN	Rejomulyo Rw 05	Laksana I	JUMARI/ SAMILAN	2013	DAK				BAIK	AKTIF	simpan pinjam		20	gabah
39		METRO SELATAN	Rejomulyo Rw 06	Gembira 1	GUSMIN							TIDAK AKTIF	simpan pinjam			
40		METRO SELATAN	Rejomulyo Rw 02	Ngudi Utomo	ABIN SANTOSO			2020	APBD (BTT)	5.515.650	BAIK	AKTIF	simpan pinjam		10	gabah
41		METRO SELATAN	Rejomulyo Rw 02	Sri Makmur	ABIN SANTOSO		DAK				BAIK	TIDAK AKTIF	simpan pinjam			
42		METRO SELATAN	Rejomulyo Rw 02	Tunda Jual	SUDARNO		DAK				BAIK	TIDAK AKTIF	simpan pinjam			
43		METRO SELATAN	Rejomulyo Rw 03	Pangestu	BEJAN		DAK				BAIK	TIDAK AKTIF	simpan pinjam			
44		METRO SELATAN	Rejomulyo RW 03	Tani Mulya	AMBANI SOLEH			2020	APBD	5.515.650	BAIK	AKTIF	simpan pinjam		10	gabah
45		METRO SELATAN	Rejomulyo	Tani Rejo I	FANI SUTOYO			2020	APBD (BTT)	5.515.650	BAIK	AKTIF	simpan pinjam		15	gabah
46		METRO SELATAN	Rejomulyo	Gembira 2	KELI SUSANTO			2020	APBD (BTT)	5.515.650	BAIK	AKTIF	simpan pinjam		7	gabah
47		METRO SELATAN	Margodadi Rw 03	Maju Lestari Margodadi	SUPARMIN	2012	DAK				BAIK	AKTIF	simpan pinjam		18	gabah
48		METRO SELATAN	Margodadi Rw 02	Margo Makmur I	PAINO						BAIK	AKTIF	simpan pinjam		15	gabah
49		METRO SELATAN	Margodadi Rw 05	Karya Makmur Margodadi	SUGIYONO	2014	DAK	2015 2020	APBN APBN	20.000.000 40.000.000	BAIK	AKTIF	simpan pinjam	Timbangan (Swadaya)	15	gabah
50		METRO SELATAN	Margodadi	Margo Makmur 2	MUTOYO			2020	APBD		BAIK	AKTIF	simpan pinjam		10	gabah

51		METRO SELATAN	Margodadi	Usaha Maju Mandiri	ROSIDI			2020 2022	APBD (BTT) APBD	5.515.650 50.000.000	BAIK	AKTIF	simpan pinjam	Lantai Jemur (2022)	15	gabah
52		METRO SELATAN	Margodadi	Lestari Jaya Abadi	SUGENG	2021		2020 2021	APBD (BTT) APBD	5.515.650 7.718.500	BAIK	AKTIF	simpan pinjam		10	gabah
53		METRO SELATAN	Margorejo Rw 03	Margo Utomo	SUGENG						BAIK	AKTIF	simpan pinjam		10	gabah
54		METRO SELATAN	Margorejo	Sri Pujo Lestari	JONI PASYANTO			2020	APBD (BTT)	5.515.650	BAIK	AKTIF	simpan pinjam			gabah
55		METRO SELATAN	Sumbersari Rw 01	Makmur I	SODIK, SPd	2012	DAK				BAIK	TIDAK AKTIF				
56		METRO SELATAN	Sumbersari Rw 01	Makmur II	SAIFUL	2012	DAK				BAIK	TIDAK AKTIF				
57		METRO SELATAN	Sumbersari Rw 01	Maju Perkasa	SUBUR	2012	DAK				BAIK	TIDAK AKTIF				
58		METRO SELATAN	Sumbersari Rw 02	Mufakat III	EKO DARTONO			2019	APBD	4.949.000	BAIK	AKTIF	simpan pinjam		15	gabah
59		METRO SELATAN	Sumbersari Rw 02	Semangat Sumbersari Bantul	YUDIANTORO	2012	DAK	2023	APBD	3.600.000	BAIK	AKTIF	simpan pinjam		15	gabah
60		METRO SELATAN	Sumbersari Rw 04	Karya Maju Sumbersari	SUPARLAN			2019 2022	APBN APBD	60.000.000 7.200.000	BAIK	AKTIF	simpan pinjam		20	gabah
61		METRO BARAT	Ganjar Agung Rw 07	Bumi Kencana	SUPARJO	2014	DAK	2015 2020	APBN APBN	20.000.000 40.000.000	BAIK	AKTIF	simpan pinjam	lantai Jemur,troli, karpas,mesin jahit karung, timbangan timbangan	16	gabah
62		METRO BARAT	Mulyosari Rw 01	Karya Lestari	MUSIRAN	2005		2020 2022	APBD (BTT) APBD	5515650 7.200.000	BAIK	AKTIF	simpan pinjam		5	gabah

63		METRO BARAT	Mulyosari Rw 02	Rukun Sentosa	SURATNO							TIDAK AKTIF				
64		METRO BARAT	Mulyosari Rw 02	Muro Tangguh Mulyosari	GUNAWAN	2016	Swadaya	2021 2022	APBD APBD	7718500 50.000.000	BAIK	AKTIF	simpan pinjam	Lantai Jemur (2022)	11	gabah
65		METRO BARAT	Mulyosari Rw 05	Boga Yasa	SUKRO SUBAGYO			2020	APBD (BTT)	5.515.650	BAIK	AKTIF	simpan pinjam		5	gabah
66		METRO BARAT	Mulyosari Rw 03	Karya Tani	IMAM AJALI							TIDAK AKTIF				
67		METRO PUSAT	Hadimulyo Timur	Sanggar Kabejan	PONIJO	2007		2020	APBD	5.515.650	BAIK	AKTIF	simpan pinjam		10	gabah
68		METRO PUSAT	Hadimulyo Timur	Ngudi Makmur	KARNOTO	2009		2020	APBD (BTT)	5.515.650	BAIK	AKTIF	simpan pinjam		10	gabah
69		METRO PUSAT	Hadimulyo Timur	Tirto Mulyo 1	LAMIDI	2007		2020	APBD (BTT)	5.515.650	BAIK	AKTIF	simpan pinjam		5	gabah
70		METRO PUSAT	Hadimulyo TimurRw 05	Upo Koro Mulyo	SUTARMAN	2015	Swadaya	2019	APBD	4.949.000	BAIK	AKTIF	simpan pinjam	Gudang	15	gabah
								2020 2021	APBD (BTT) APBD	5.515.650 7.718.500						gabah
71			Hadimulyo Barat	Sumber Mulya	BAMBANG SISWONO	2020		2022	APBD	7.200.000	BAIK	AKTIF	simpan pinjam	Gudang	8	gabah

SumberData : Bidang Ketahanan Pangan Tahun 2023

6.5 Data Usaha Penggilingan Padi (Huller) Di Kota Metro

NO	NO.IZIN GANGGUAN	TANGGAL IZIN GANGGUAN	NAMA PENGUSAHA	ALAMAT TEMPAT USAHA	NAMA USAHA	MEREK DAGANG	JENIS USAHA	KAPASITAS MESIN	KAPASITAS HULLER (TON/JAM)	Keterangan	Registrasi		
										Aktif/ Tidak Aktif	No. NIB	No. PDUK	Status PDUK
1	2	3	4	5	6	7	8	9	10	11	12	13	14
I	KECAMATAN METRO UTARA												Hijau/ Putih
1	SIG-306/LL-3/2012	10 Desember 2012	VIMALA DHARMA	RT.052 RW.011 KEL.BANJARSARI KEC.METRO UTARA	PP. BANJAR SARI		PENGGILINGAN PADI			Tidak Aktif			
2	SIG-162/LL-3/2016	12 Juli 2016	AGUS RIAN TO	JL.WR.SUPRATMAN NO.40 RT.030 RW.008 KR. REJO	PD.SASTRO JOYO		PENGGILINGAN PADI			Tidak Aktif			
3	SIG-110/LL-3/2013	26 April 2013	SUMIN	KARANG REJO, METRO UTARA	PP. KARYA BERSAMA SENTOSA	Trisno Mulyo/ TM	PENGGILINGAN PADI			Aktif	0812210033298	PSAT-PDUK 187201010130822	Putih
4			SUMIN	KARANG REJO, METRO UTARA	PP. KARYA BERSAMA SENTOSA	Karang Rejo/KR	PENGGILINGAN PADI			Aktif	0812210033298	PSAT-PDUK 187201010140822	Putih
5	SIG-210/2005	29 Juli 2005	ANWAR	RT/RW.028/019 KEL KARANG REJO KEC METRO UTARA	-		PENGGILINGAN PADI			Aktif			
6	SIG-31/KPPT/2010	05 Februari 2015	Drs.A.SYAMSUDI	JL.WR.SUPRATMAN RT.035 RW.009 KEL.KARANGREJO KEC.METRO UTARA	PENGGILINGAN PADI "RAHMAT FAMILI"		PENGGILINGAN PADI						

7	SIG-22/LL-3/2014	27 Januari 2015	Drs.SUDARMONO	RT.024 RW.006 KEL.KARANGREJO KEC.METRO UTARA	CV.ADJIE JAYA	AJ	JASA KONTRAKTOR, PENGADAAN BARANG, PENGGILINGAN PADI DAN PENANGKARAN BENIH PADI			Aktif	9120411021479	PSAT-PDUK 187201010061021	Putih
8	SIG-082/2007	17 April 2007	HERMAN JUNTAK	KELURAHAN KARANGREJO KEC.METRO UTARA	-		PENGGILINGAN PADI, PEMBUATAN BIHUN PENGEPAKAN GARAM			Tidak Aktif			
9	SIG-137/2008	23 Mei 2008	ARIS NUGROHO	JL.NAGA I RT.22 RW.06 KEL.PURWOASRI KEC.METRO UTARA	R.R.JAYA		PENGGILINGAN PADI						
10	SIG-163/2006	30 Juni 2006	SAMIDI	JL.CENDRAWASIH KEL.PURWOASRI KEC.METRO UTARA	-		PENGGILINGAN PADI						
11	SIG-74/KPPT/2009	17 Maret 2009	RUDI WIJAYA	JL.BISON RT.003 RW.001 KEL.PURWOSARI KEC.METRO UTARA	-		PENGGILINGAN PADI						
12			HANAFI	RW 02 BANJARSARI	Klp. Metro Sejahtera Abadi	Daun Salam	PENGGILINGAN PADI		2,25	Aktif		PSAT-PDUK 187201010030921	Putih
13			SUJARNO	RW 01 BANJARSARI			PENGGILINGAN PADI		2,25	Tidak Aktif			
14			JANI	RW 01 BANJARSARI			PENGGILINGAN PADI		1,5	Tidak Aktif			
15			KUSNAN	RW 01 BANJARSARI			PENGGILINGAN PADI		1,5	Tidak Aktif			
16			SUMANI	RW 01 BANJARSARI			PENGGILINGAN PADI		1,5	Tidak Aktif			
17			KARDI (ALM)	RW 01 BANJARSARI			PENGGILINGAN PADI		1,5	Tidak Aktif			
18			SUMILAN	RW 01 BANJARSARI			PENGGILINGAN PADI		1,5	Tidak Aktif			

19			GIYATNO	RW 01 PURWOSARI			PENGGILINGAN PADI						
20			KENG HEI	RW 01 PURWOSARI			PENGGILINGAN PADI						
21			MAKMUR SEJAHTERA	RW 02 PURWOASRI			PENGGILINGAN PADI	30,15 PK	5				
22			KHO WIK	RW 08 KARANGREJO			PENGGILINGAN PADI			Tidak Aktif			
23			RUDI	RW 09 KARANGREJO			PENGGILINGAN PADI						
24			BABAH HUSIN	RW 01 KARANGREJO			PENGGILINGAN PADI						
25		2007	Purwanto	BANJAR SARI			PENGGILINGAN PADI						
26			Amin	Jalan Bison									
27			Anto	KARANG REJO, METRO UTARA									
28			SURIJANTO	KARANG REJO, METRO UTARA	CV. AGRO KARYA UTAMA	Multi Marem / MM	PENGGILINGAN PADI			Aktif	1911210024896	PSAT-PDUK 187201010110722	Putih
29			SURIJANTO	KARANG REJO, METRO UTARA	CV. AGRO KARYA UTAMA	Tiga Daun /TD	PENGGILINGAN PADI			Aktif	1911210024896	PSAT-PDUK 187201010120722	Putih
II	KECAMATAN METRO SELATAN												
30	SIG-15/2006	24 Januari 2006	ANANG YUDHA SETYA	JL.JATI RT.022 RW.012 KEL.MARGODADI KEC.METRO SELATAN	-		PENGGILINGAN PADI			Tidak Aktif			
31	SIG-89/K.2/2008	28 Oktober 2008	DYAH UTAMA SARI	JL.JERUK RT.004 RW.002 KEL.MARGODADI KEC.METRO SELATAN	-		PENGGILINGAN PADI			Aktif			
32	SIG-79/KPPT/2011	31 Maret 2011	SUPARMAN	KEL.SUMBERSARI BANTUL KEC.METRO SELATAN	-		PENGGILINGAN PADI						
33			H. WENANG	RW. 01 KEL. SUMBERSARI			PENGGILINGAN PADI		1,5				
34			KOPERASI ADI LUHUR	RW. 01 KEL. SUMBERSARI			PENGGILINGAN PADI		2,5				

35			WIN / POTOK	RW. 03 KEL. SUMBERSARI			PENGGILINGAN PADI		0,8	Aktif		
36			SISWANTO	RW. 02 KEL. SUMBERSARI			PENGGILINGAN PADI		1	Aktif		
37			Paino	Margodadi			PENGGILINGAN PADI			Aktif		
38			Sunardi	Rejomulyo			PENGGILINGAN PADI			Aktif		
39			Sri Wahyuni	Kel. Margodadi Kec. Metro Selatan	BDC	Beras Komet	Penggilingan padi			Aktif	PSAT-PDUK 187201010050921	Putih
40			Jumari	Kel. Rejomulyo Kec. Metro Selatan	Laksana Satu Rejomulyo	Beras Segar Laksana	Penggilingan padi			Aktif	1205220019357 PSAT-PDUK 187201010070522	Putih
III	KECAMATAN METRO BARAT											
41	TP/503/201/HO/01/2001	08 Juni 2001	Drs.WARTONO	JL.SUMPAH PEMUDA 16A KEL.MULYOSARI KEC.METRO BARAT	PP.LANANG PRAYOGI		PENGGILINGAN PADI					
42	SIG-272/2004	10 Desember 2004	SUGITO	JL.LASKAR NO.06 KEL.MULYOSARI KEC.METRO BARAT	HULLER GABAH		HULLER GABAH (PENGGILINGAN PADI)					
43				Metro Barat	Beras Segar TTI	Beras Segar TTI	Penggilingan Padi			Aktif	PSAT-PDUK 187201010040921	Putih
44			M. Syaiful	Kel. Mulyojati Kec. Metro Barat	M. Syaiful	Raja	Penggilingan padi			Aktif	1005220031918 PSAT-PDUK 187201010080522	Putih
IV	KECAMATAN METRO TIMUR											
45	SIG-175/2007	20 September 2007	ANDY SANTIKA	JL.INSPEKSI KEL.TEJOSARI KEC.METRO TIMUR	SURYA JAYA		PENGGILINGAN PADI			Tidak aktif		
46	SIG-135/LL-3/2014	28 Mei 2014	Ir. Hi. SUNARDI, MM.	JL. RAYA STADION TEJOSARI METRO TIMUR	-		PENGGILINGAN PADI			Tidak Aktif		
47			PANUT T	KEL. YOSODADI			PENGGILINGAN PADI	23 PK	0,3	Tidak Aktif		

48			SUHARNO CATUR	KEL. YOSODADI			PENGGILINGAN PADI	24 PK	1	Aktif			
49			KAMIN	KEL. YOSODADI			PENGGILINGAN PADI	18 PK	0,2	Aktif			
50			JONI/DWI KESRINI	Rt 03 Rw 01 TEJOSARI	-		PENGGILINGAN PADI	30.000 watt	0,6	Tidak Aktif			
51			SUYONO/AGUS	Rt 04 Rw 01 TEJOSARI			PENGGILINGAN PADI	28 PK	0,4	Aktif			
52			Siti Fatonah	Kel. Yosorejo Metro Timur	Kec. Griya Beras Bunda Onah	Beras Menthe Susu	Penggilingan Beras			Aktif	1286000301762	PSAT-PDUK 187201010090522	Putih
53			SUPANGAT				PENGGILINGAN PADI			Tidak Aktif			
V	KECAMATAN METRO PUSAT												
54			LPM SANGGAR KABE'JAN	JL.DOMBA HADIMULYO TIMUR			PENGGILINGAN PADI	22 PK					
55			LPM HADIMAKMUR I	JL.BANTENG	Klp. Hadimakmur I	Beras Segar 22 Hadimakmur Satu	PENGGILINGAN PADI	22 PK		Aktif		PSAT-PDUK 187201010010821	Putih
56				Tejosari	Sari Makmur	Beras Segar TTI	Penggilingan Padi			Tidak Aktif			

Sumber Data :Bidang Ketahanan Pangan Tahun 2023

6.6 Ketersediaan dan Konsumsi Bahan Pangan Kota Metro Angka Tetap 2023

No	Komoditas	Jumlah Penduduk	Ketersediaan					Total Ketersediaan	Kebutuhan				Total Kebutuhan	Neraca
			Produksi	Stok	Stok Bulog	Impor	Ekspor		Kebutuhan Rumah Tangga	Hotel Restoran dan kafe	Bahan Baku Industri Pangan	Kebutuhan Luar Rumah Tangga		
			Ton	Ton	Ton	Ton	Ton		Ton	Ton	Ton	Ton		
1	Padi (GKG)	175.065	23.349	-	-	-	-	-	-	-	-	-	-	-
	Beras	175.065	14.405	10.491,00	100,00	840,00	-	25.835,64	14.365,33	-	-	2.995,36	17.360,69	8.474,95
2	Jagung	175.065	1.267	62,00	-	-	1.040,00	289,00	21,00	-	265,00	-	286,00	3,00
3	Kedelai	175.065	-	-	-	96,00	-	96,00	8,80	-	-	80,63	89,43	6,57
4	Ubi Kayu	175.065	793	-	-	-	-	792,80	756,28	-	-	-	756,28	36,52
5	Ubi Jalar	175.065	107	-	-	225,00	-	332,20	331,92	-	-	-	331,92	0,28
6	Daging Sapi	175.065	332	40,00	-	126,70	-	499,08	425,39	-	-	70,79	496,18	2,90
7	Daging Ayam	175.065	73.507	112,00	-	-	71.450,00	2.168,80	837,00	-	-	1.281,00	2.118,00	50,80
8	Telur	175.065	207	-	-	2.098,75	-	2.305,45	1.288,00	-	-	979,00	2.267,00	38,45
9	Ikan	175.065	1.901	-	-	4.758,82	708,63	5.951,21	3.340,94	-	43,56	-	3.384,50	2.566,71
10	Gula	175.065	-	-	-	1.800,00	-	1.800,00	1.127,00	602,00	-	12,00	1.741,00	59,00
11	Minyak Goreng	175.065	-	-	-	1.860,00	-	1.860,00	1.787,00	-	-	33,00	1.820,00	40,00
12	Bawang Merah	175.065	107	5,00	-	625,00	-	737,00	583,36	29,17	11,76	15,80	640,09	96,91
13	Bawang Putih	175.065	-	13,00	-	600,00	-	613,00	460,74	46,07	23,04	-	529,85	83,15
14	Cabai Rawit	175.065	30	-	-	1.080,00	-	1.110,25	544,31	185,07	136,08	161,39	1.026,85	83,40
15	Cabe Merah	175.065	154	-	-	560,00	-	714,00	412,99	103,25	82,60	110,89	709,73	4,27

*Jumlah penduduk yang digunakan dalam perhitungan ini berdasarkan jumlah penduduk yang dipublikasikan oleh Dinas Kependudukan dan Pencatatan Sipil Kota Metro 2023

*Data produksi diperoleh dari Bidang Tanaman Pangan, Hortikultura dan Perkebunan, Bidang Peternakan dan Bidang Perikanan Dinas Ketahanan Pangan, Pertanian dan Perikanan Kota Metro Tahun 2023

*Data impor diperoleh dari Dinas Perdagangan Kota Metro

Sumber Data : Bidang Ketahanan Pangan Tahun 2023

6.7 Data Perizinan Pangan Segar Asal Tumbuhan Kota Metro Tahun 2023

NO	Kecamatan	Nama Perusahaan/ Kelompok/Pelaku Usaha	NAMA KETUA/ PIMPINAN	Alamat	NIB	Nama Komoditas/ Merk Dagang	Nomor Registrasi	Tanggal	
								Penerbitan	Berakhir
1	Metro Pusat	Klp. Hadi Makmur I	Adi Atmoko	Kel. Hadimulyo Timur	-	Beras / Beras Segar 22 Hadimakmur Satu	PSAT-PDUK 187201010010821	26/08/2021	25/08/2026
2		Klp. Hadi Makmur I	Adi Atmoko	Kel. Hadimulyo Timur	-	Beras / Beras Segar TTI	PSAT-PDUK 187201010020821	26/08/2021	25/08/2026
3	Metro Utara	Klp. Metro Sejahtera Abadi	Imam KHANAFI	Kel. Banjarsari	-	Beras / Daun Salam	PSAT-PDUK 187201010030921	05/09/2021	04/09/2026
4		Klp. Metro Sejahtera Abadi	IMAM KHANAFI	Kel. Banjarsari	-	Beras / Beras Segar TTI	PSAT-PDUK 187201010040921	05/09/2021	04/09/2026
5		CV. ADHIE JAYA	Drs. H Sudarmono	Kel. Karangrejo	9120411021479	Beras / AJ	PSAT-PDUK 187201010061021	22/10/2021	21/10/2026
6		CV. Agro Karya Utama	Surijanto	Kel. Karangrejo	1911210024896	Beras / Multi Marem (MM)	PSAT-PDUK 187201010110722	29/07/2022	29/07/2027
7		CV. Agro Karya Utama	Surijanto	Kel. Karangrejo	1911210024896	Beras / Tiga Daun (TD)	PSAT-PDUK 187201010120722	29/07/2022	29/07/2027
8		PP.Karya Bersama Sentosa	Sumin	Kel. Karangrejo	0812210033298	Beras / Trisno Mulyo (TM)	PSAT-PDUK 187201010130822	08/08/2022	08/08/2027
9		PP.Karya Bersama Sentosa	Sumin	Kel. Karangrejo	0812210033298	Beras / Karang Rejo (KR)	PSAT-PDUK 187201010140822	08/08/2022	08/08/2027
10		Endro Lukito	Endro Lukito	Kel. Banjarsari	9120005481031	Daun Kelor/ Agro Yatama	PSAT-PDUK 187205010180323	04/04/2023	27/03/2028
11		Setia Ningsih	Setia Ningsih	Kel. Purwoasri	1705230037571	Caisim/ HACAGI	PSAT-PDUK 187205010190523	26/05/2023	22/05/2028
12		Setia Ningsih	Setia Ningsih	Kel. Purwoasri	1705230037571	Pak Choi/ HACAGI	PSAT-PDUK 187205010200523	26/05/2023	22/05/2028
13		Setia Ningsih	Setia Ningsih	Kel. Purwoasri	1705230037571	Seledri/ HACAGI	PSAT-PDUK 187205010210523	26/05/2023	22/05/2028

14	Metro Selatan	BDC	Sri Wahyuni	Kel. Margodadi	-	Beras / Beras Komet	PSAT-PDUK 187201010050921	30/09/2021	29/09/2026
15		Laksana Satu Rejomulyo	Jumari	Kel. Rejomulyo	1205220019357	Beras / Beras Segar Laksana	PSAT-PDUK 187201010070522	29/05/2022	28/05/2027
16		UD. Rosidi Jaya	Rosidi	Kel. Margodadi	0220204261216	Beras / MP Mapan	PSAT-PDUK 187201010150323	04/04/2023	27/03/2028
17		UD. Rosidi Jaya	Rosidi	Kel. Margodadi	0220204261216	Beras / MD Margodadi	PSAT-PDUK 187201010160323	04/04/2023	27/03/2028
18		UD. Rosidi Jaya	Rosidi	Kel. Margodadi	0220204261216	Beras / Cap 25	PSAT-PDUK 187201010170323	04/04/2023	27/03/2028
19		Rejo Agro Mandiri	Sumaryanto	Kel. Rejomulyo	0610220005957	Beras/ MENSUWA METRO	PSAT-PDUK 187201010220523	31/05/2023	22/05/2028
20		PP. Sembada Jaya Makmur	Tommy Gunawan	Kel. Rejomulyo	2405220024468	Beras/ SRI MULIH	PSAT-PDUK 187201010960623	28/07/2023	20/06/2028
21		Fatkul Andim	FATKUL ANDIM	Kel. Margodadi	1807230028245	Beras/ CIHERANG BRILiaN	PSAT-PDUK 187205011020823	02/08/2028	03/08/2023
22		PP. Kelapa Wangi	Winarti	Kel.Sumpersari	2809220080495	Beras / Semar	PSAT- PDUK 187201011030823	31/08/2023	30/08/2023
23		PP. Kelapa Wangi	Winarti	Kel.Sumpersari	2809220080495	Beras/ Kelapa Wangi	PSAT-PDUK 187201011040923	09/01/2023	31/08/2028
24	Metro Barat	M. Syaiful	M. Saiful	Kel. Mulyojati	1005220031918	Beras / Beras Raja	PSAT-PDUK 187201010080522	30/05/2022	29/05/2027
25		Muhammad Afif Muhajir	Muhammad Afif Muhajir	Kel. Ganjar Asri	0809210053523	Kelapa Muda Kupas/ Kelamud Ajir	PSAT-PDUK 187204010230523	30/05/2023	22/05/2028
26		FELIX ELFONDA	FELIX ELFONDA	Kel. Ganjar Asri,	1506230000438	Pak Choi/ NYEHAT	PSAT-PDUK 187205010970723	28/07/2023	27/07/2028
27		FELIX ELFONDA	FELIX ELFONDA	Kel. Ganjar Asri,	1506230000438	Caisim/ NYEHAT	PSAT-PDUK 187205010980723	28/07/2023	27/07/2028
28		FELIX ELFONDA	FELIX ELFONDA	Kel. Ganjar Asri,	1506230000438	Selada/ NYEHAT	PSAT-PDUK 187205010990723	28/07/2023	27/07/2028
29		FELIX ELFONDA	FELIX ELFONDA	Kel. Ganjar Asri,	1506230000438	Daun Mint/ NYEHAT	PSAT-PDUK 187205011000723	28/07/2023	27/07/2028

30		FELIX ELFONDA	FELIX ELFONDA	Kel. Ganjar Asri,	1506230000438	Kangkung/ NYEHAT	PSAT-PDUK 187205011010723	28/07/2023	27/07/2028
31	Metro Timur	Griya Beras Bunda Onah	Siti Fatonah	Kel. Yosorejo	1286000301762	Beras / Beras Menthe' Susu	PSAT-PDUK 187201010090522	30/05/2022	29/05/2027
32		Gapoktan Sari Makmur	Utung Sugiatno	Kel. Tejosari	283000911574	Beras / SEGA (Sendok Garpu)	PSAT-PDUK 187201010100722	29/07/2022	29/07/2027
33		PT. Puspa Bangsa Bestari	Wagista Yulianto	Kel. Tejosari	1803220009946	Bunga Pala Bubuk/ Microplasma Rimpah	PSAT-PDUK 187207010240623	22/06/2023	11/06/2028
34		PT. Puspa Bangsa Bestari	Wagista Yulianto	Kel. Tejosari	1803220009946	Bunga Pala Utuh/ Microplasma Rimpah	PSAT-PDUK 187207010250623	22/06/2023	11/06/2028
35		PT. Puspa Bangsa Bestari	Wagista Yulianto	Kel. Tejosari	1803220009946	Bunga Pala Pecahan/ Microplasma Rimpah	PSAT-PDUK 187207010260623	22/06/2023	11/06/2028
36		PT. Puspa Bangsa Bestari	Wagista Yulianto	Kel. Tejosari	1803220009946	Cabe Jawa Bubuk/ Microplasma Rimpah	PSAT-PDUK 187207010270623	22/06/2023	11/06/2028
37		PT. Puspa Bangsa Bestari	Wagista Yulianto	Kel. Tejosari	1803220009946	Cabe Jawa Pecahan/ Microplasma Rimpah	PSAT-PDUK 187207010280623	04/07/2023	11/06/2028
38		PT. Puspa Bangsa Bestari	Wagista Yulianto	Kel. Tejosari	1803220009946	Cabe Jawa Utuh/ Microplasma Rimpah	PSAT-PDUK 187207010290623	04/07/2023	11/06/2028
39		PT. Puspa Bangsa Bestari	Wagista Yulianto	Kel. Tejosari	1803220009946	Cengkeh Bubuk/ Microplasma Rimpah	PSAT-PDUK 187207010300623	22/06/2023	11/06/2028
40		PT. Puspa Bangsa Bestari	Wagista Yulianto	Kel. Tejosari	1803220009946	Cengkeh Pecahan/ Microplasma Rimpah	PSAT-PDUK 187207010310623	22/06/2023	11/06/2028
41		PT. Puspa Bangsa Bestari	Wagista Yulianto	Kel. Tejosari	1803220009946	Cengkeh Utuh/ Microplasma Rimpah	PSAT-PDUK 187207010320623	04/07/2023	11/06/2028
42		PT. Puspa Bangsa Bestari	Wagista Yulianto	Kel. Tejosari	1803220009946	Daun Jeruk Nipis Bubuk/ Microplasma Rimpah	PSAT-PDUK 187206010330623	22/06/2023	11/06/2028
43		PT. Puspa Bangsa Bestari	Wagista Yulianto	Kel. Tejosari	1803220009946	Daun Jeruk Nipis Pecahan/ Microplasma Rimpah	PSAT-PDUK 187206010340623	22/06/2023	11/06/2028
44		PT. Puspa Bangsa Bestari	Wagista Yulianto	Kel. Tejosari	1803220009946	Daun Jeruk Nipis Utuh/ Microplasma Rimpah	PSAT-PDUK 187206010350623	21/06/2023	11/06/2028
45		PT. Puspa Bangsa Bestari	Wagista Yulianto	Kel. Tejosari	1803220009946	Daun Kunyit Bubuk / Microplasma Rimpah	PSAT-PDUK 187206010360623	17/07/2023	11/06/2028

46		PT. Puspa Bangsa Bestari	Wagista Yulianto	Kel. Tejosari	1803220009946	Daun Kunyit Pecahan/ Microplasma Rimpah	PSAT-PDUK 187206010370623	17/07/2023	11/06/2028
47		PT. Puspa Bangsa Bestari	Wagista Yulianto	Kel. Tejosari	1803220009946	Daun Kunyit Utuh / Microplasma Rimpah	PSAT-PDUK 187206010380623	05/07/2023	11/06/2028
48		PT. Puspa Bangsa Bestari	Wagista Yulianto	Kel. Tejosari	1803220009946	Daun Salam Bubuk / Microplasma Rimpah	PSAT-PDUK 187206010390623	17/07/2023	11/06/2028
49		PT. Puspa Bangsa Bestari	Wagista Yulianto	Kel. Tejosari	1803220009946	Daun Salam Pecahan / Microplasma Rimpah	PSAT-PDUK 187206010400623	11/07/2023	11/06/2028
50		PT. Puspa Bangsa Bestari	Wagista Yulianto	Kel. Tejosari	1803220009946	Daun Salam Utuh / Microplasma Rimpah	PSAT-PDUK 187206010410623	05/07/2023	11/06/2028
51		PT. Puspa Bangsa Bestari	Wagista Yulianto	Kel. Tejosari	1803220009946	Jahe Bubuk / Microplasma Rimpah	PSAT-PDUK 187206010420623	05/07/2023	11/06/2028
52		PT. Puspa Bangsa Bestari	Wagista Yulianto	Kel. Tejosari	1803220009946	Jahe Pecahan / Microplasma Rimpah	PSAT-PDUK 187206010430623	11/07/2023	11/06/2028
53		PT. Puspa Bangsa Bestari	Wagista Yulianto	Kel. Tejosari	1803220009946	Jahe Utuh / Microplasma Rimpah	PSAT-PDUK 187206010440623	05/07/2023	11/06/2028
54		PT. Puspa Bangsa Bestari	Wagista Yulianto	Kel. Tejosari	1803220009946	Temu Ireng Bubuk/ Microplasma Rimpah	PSAT-PDUK 187206010450623	11/07/2023	11/06/2028
55		PT. Puspa Bangsa Bestari	Wagista Yulianto	Kel. Tejosari	1803220009946	Temu Ireng Pecahan/ Microplasma Rimpah	PSAT-PDUK 187206010460623	11/07/2023	11/06/2028
56		PT. Puspa Bangsa Bestari	Wagista Yulianto	Kel. Tejosari	1803220009946	Temu Ireng Utuh/ Microplasma Rimpah	PSAT-PDUK 187206010470623	11/07/2023	11/06/2028
57		PT. Puspa Bangsa Bestari	Wagista Yulianto	Kel. Tejosari	1803220009946	Temu Putih Bubuk/ Microplasma Rimpah	PSAT-PDUK 187206010480623	11/07/2023	11/06/2028
58		PT. Puspa Bangsa Bestari	Wagista Yulianto	Kel. Tejosari	1803220009946	Temu Putih Pecahan/ Microplasma Rimpah	PSAT-PDUK 187206010490623	11/07/2023	11/06/2028
59		PT. Puspa Bangsa Bestari	Wagista Yulianto	Kel. Tejosari	1803220009946	Temu Putih Utuh/ Microplasma Rimpah	PSAT-PDUK 187206010500623	11/07/2023	11/06/2028
60		PT. Puspa Bangsa Bestari	Wagista Yulianto	Kel. Tejosari	1803220009946	Temu Kunci Bubuk/ Microplasma Rimpah	PSAT-PDUK 187206010510623	11/07/2023	11/06/2028
61		PT. Puspa Bangsa Bestari	Wagista Yulianto	Kel. Tejosari	1803220009946	Temu Kunci Pecahan/ Microplasma Rimpah	PSAT-PDUK 187206010520623	11/07/2023	11/06/2028

62		PT. Puspa Bangsa Bestari	Wagista Yulianto	Kel. Tejosari	1803220009946	Temu Kunci Utuh/ Microplasma Rimpah	PSAT-PDUK 187206010530623	11/07/2023	11/06/2028
63		PT. Puspa Bangsa Bestari	Wagista Yulianto	Kel. Tejosari	1803220009946	Temulawak Bubuk/ Microplasma Rimpah	PSAT-PDUK 187206010540623	11/07/2023	11/06/2028
64		PT. Puspa Bangsa Bestari	Wagista Yulianto	Kel. Tejosari	1803220009946	Temulawak Pecahan/ Microplasma Rimpah	PSAT-PDUK 187206010550623	12/07/2023	11/06/2028
65		PT. Puspa Bangsa Bestari	Wagista Yulianto	Kel. Tejosari	1803220009946	Temulawak Utuh/ Microplasma Rimpah	PSAT-PDUK 187206010560623	11/07/2023	11/06/2028
66		PT. Puspa Bangsa Bestari	Wagista Yulianto	Kel. Tejosari	1803220009946	Jinten Bubuk/ Microplasma Rimpah	PSAT-PDUK 187207010570623	12/07/2023	11/06/2028
67		PT. Puspa Bangsa Bestari	Wagista Yulianto	Kel. Tejosari	1803220009946	Jinten Pecahan/ Microplasma Rimpah	PSAT-PDUK 187207010580623	12/07/2023	11/06/2028
68		PT. Puspa Bangsa Bestari	Wagista Yulianto	Kel. Tejosari	1803220009946	Jinten Utuh/ Microplasma Rimpah	PSAT-PDUK 187207010590623	12/07/2023	11/06/2028
69		PT. Puspa Bangsa Bestari	Wagista Yulianto	Kel. Tejosari	1803220009946	Kapulaga Bubuk/ Microplasma Rimpah	PSAT-PDUK 187206010600623	24/07/2023	11/06/2028
70		PT. Puspa Bangsa Bestari	Wagista Yulianto	Kel. Tejosari	1803220009946	Kapulaga Pecahan/ Microplasma Rimpah	PSAT-PDUK 187206010610623	10/08/2023	11/06/2028
71		PT. Puspa Bangsa Bestari	Wagista Yulianto	Kel. Tejosari	1803220009946	Kapulaga Utuh/ Microplasma Rimpah	PSAT-PDUK 187206010620623	24/07/2023	11/06/2028
72		PT. Puspa Bangsa Bestari	Wagista Yulianto	Kel. Tejosari	1803220009946	Kayu Manis Bubuk/ Microplasma Rimpah	PSAT-PDUK 187207010630623	21/07/2023	11/06/2028
73		PT. Puspa Bangsa Bestari	Wagista Yulianto	Kel. Tejosari	1803220009946	Kayu Manis Pecahan/ Microplasma Rimpah	PSAT-PDUK 187207010640623	24/07/2023	11/06/2028
74		PT. Puspa Bangsa Bestari	Wagista Yulianto	Kel. Tejosari	1803220009946	Kayu Manis Utuh/ Microplasma Rimpah	PSAT-PDUK 187207010650623	24/07/2023	11/06/2028
75		PT. Puspa Bangsa Bestari	Wagista Yulianto	Kel. Tejosari	1803220009946	Kemiri Bubuk/ Microplasma Rimpah	PSAT-PDUK 187207010660623	10/08/2023	11/06/2028
76		PT. Puspa Bangsa Bestari	Wagista Yulianto	Kel. Tejosari	1803220009946	Kemiri Pecahan/ Microplasma Rimpah	PSAT-PDUK 187207010670623	24/07/2023	11/06/2028
77		PT. Puspa Bangsa Bestari	Wagista Yulianto	Kel. Tejosari	1803220009946	Kemiri Utuh/ Microplasma Rimpah	PSAT-PDUK 187207010680623	24/07/2023	11/06/2028

78		PT. Puspa Bangsa Bestari	Wagista Yulianto	Kel. Tejosari	1803220009946	Kemukus Bubuk / Microplasma Rimpah	PSAT-PDUK 187207010690623	21/07/2023	11/06/2028
79		PT. Puspa Bangsa Bestari	Wagista Yulianto	Kel. Tejosari	1803220009946	Kemukus Pecahan / Microplasma Rimpah	PSAT-PDUK 187207010700623	21/07/2023	11/06/2028
80		PT. Puspa Bangsa Bestari	Wagista Yulianto	Kel. Tejosari	1803220009946	Kemukus Utuh / Microplasma Rimpah	PSAT-PDUK 187207010710623	21/07/2023	11/06/2028
81		PT. Puspa Bangsa Bestari	Wagista Yulianto	Kel. Tejosari	1803220009946	Kencur Bubuk/ Microplasma Rimpah	PSAT-PDUK 187206010720623	21/07/2023	11/06/2028
82		PT. Puspa Bangsa Bestari	Wagista Yulianto	Kel. Tejosari	1803220009946	Kencur Pecahan/ Microplasma Rimpah	PSAT-PDUK 187206010730623	21/07/2023	11/06/2028
83		PT. Puspa Bangsa Bestari	Wagista Yulianto	Kel. Tejosari	1803220009946	Kencur Utuh/ Microplasma Rimpah	PSAT-PDUK 187206010740623	21/07/2023	11/06/2028
84		PT. Puspa Bangsa Bestari	Wagista Yulianto	Kel. Tejosari	1803220009946	Ketumbar Bubuk/ Microplasma Rimpah	PSAT-PDUK 187207010750623	21/07/2023	11/06/2028
85		PT. Puspa Bangsa Bestari	Wagista Yulianto	Kel. Tejosari	1803220009946	Ketumbar Pecahan/ Microplasma Rimpah	PSAT-PDUK 187207010760623	21/07/2023	11/06/2028
86		PT. Puspa Bangsa Bestari	Wagista Yulianto	Kel. Tejosari	1803220009946	Ketumbar Utuh/ Microplasma Rimpah	PSAT-PDUK 187207010770623	21/07/2023	11/06/2028
87		PT. Puspa Bangsa Bestari	Wagista Yulianto	Kel. Tejosari	1803220009946	Kunyit Bubuk/ Microplasma Rimpah	PSAT-PDUK 187206010780623	21/07/2023	11/06/2028
88		PT. Puspa Bangsa Bestari	Wagista Yulianto	Kel. Tejosari	1803220009946	Kunyit Pecahan/ Microplasma Rimpah	PSAT-PDUK 187206010790623	22/07/2023	11/06/2028
89		PT. Puspa Bangsa Bestari	Wagista Yulianto	Kel. Tejosari	1803220009946	Kunyit Utuh/ Microplasma Rimpah	PSAT-PDUK 187206010800623	23/07/2023	11/06/2028
90		PT. Puspa Bangsa Bestari	Wagista Yulianto	Kel. Tejosari	1803220009946	Lada Hitam Bubuk/ Microplasma Rimpah	PSAT-PDUK 187207010810623	20/07/2023	11/06/2028
91		PT. Puspa Bangsa Bestari	Wagista Yulianto	Kel. Tejosari	1803220009946	Lada Hitam Pecahan/ Microplasma Rimpah	PSAT-PDUK 187207010820623	21/07/2023	11/06/2028
92		PT. Puspa Bangsa Bestari	Wagista Yulianto	Kel. Tejosari	1803220009946	Lada Hitam Utuh/ Microplasma Rimpah	PSAT-PDUK 187207010830623	20/07/2023	11/06/2028
93		PT. Puspa Bangsa Bestari	Wagista Yulianto	Kel. Tejosari	1803220009946	Lada Putih Bubuk/ Microplasma Rimpah	PSAT-PDUK 187207010840623	18/07/2023	11/06/2028

94		PT. Puspa Bangsa Bestari	Wagista Yulianto	Kel. Tejosari	1803220009946	Lada Putih Pecahan/ Microplasma Rimpah	PSAT-PDUK 187207010850623	18/07/2023	11/06/2028
95		PT. Puspa Bangsa Bestari	Wagista Yulianto	Kel. Tejosari	1803220009946	Lada Putih Utuh/ Microplasma Rimpah	PSAT-PDUK 187207010860623	18/07/2023	11/06/2028
96		PT. Puspa Bangsa Bestari	Wagista Yulianto	Kel. Tejosari	1803220009946	Lengkuas Bubuk/ Microplasma Rimpah	PSAT-PDUK 187206010870623	17/07/2023	11/06/2028
97		PT. Puspa Bangsa Bestari	Wagista Yulianto	Kel. Tejosari	1803220009946	Lengkuas Pecahan/ Microplasma Rimpah	PSAT-PDUK 187206010880623	17/07/2023	11/06/2028
98		PT. Puspa Bangsa Bestari	Wagista Yulianto	Kel. Tejosari	1803220009946	Lengkuas Utuh/ Microplasma Rimpah	PSAT-PDUK 187206010890623	18/07/2023	11/06/2028
99		PT. Puspa Bangsa Bestari	Wagista Yulianto	Kel. Tejosari	1803220009946	Pala Bubuk/ Microplasma Rimpah	PSAT-PDUK 187207010900623	17/07/2023	11/06/2028
100		PT. Puspa Bangsa Bestari	Wagista Yulianto	Kel. Tejosari	1803220009946	Pala Pecahan/ Microplasma Rimpah	PSAT-PDUK 187207010910623	18/07/2023	11/06/2028
101		PT. Puspa Bangsa Bestari	Wagista Yulianto	Kel. Tejosari	1803220009946	Pala Utuh/ Microplasma Rimpah	PSAT-PDUK 187207010920623	17/07/2023	11/06/2028
102		PT. Puspa Bangsa Bestari	Wagista Yulianto	Kel. Tejosari	1803220009946	Vanili Bubuk/ Microplasma Rimpah	PSAT-PDUK 187207010930623	20/07/2023	11/06/2028
103		PT. Puspa Bangsa Bestari	Wagista Yulianto	Kel. Tejosari	1803220009946	Vanili Pecahan/ Microplasma Rimpah	PSAT-PDUK 187207010940623	20/07/2023	11/06/2028
104		PT. Puspa Bangsa Bestari	Wagista Yulianto	Kel. Tejosari	1803220009946	Vanili Utuh/ Microplasma Rimpah	PSAT-PDUK 187207010950623	18/07/2023	11/06/2028

Sumber Data : Bidang Ketahanan Pangan Tahun 2023

6.8 Sebaran Nomor Registrasi PSAT PDUK Kota Metro s.d Tahun 2023

Kecamatan	2021		2022		2023		Total	
	Jlh PU	Jlh Noreg	Jlh PU	Jlh Noreg	Jlh PU	Jlh Noreg	Jlh PU	Jlh Noreg
Pusat	1	2	0	0	0	0	1	2
Timur	0	0	2	2	1	72	3	74
Barat	0	0	1	1	2	6	3	7
Utara	2	3	2	4	2	4	6	11
Selatan	1	1	1	1	5	8	7	10
Jumlah	4	6	6	8	10	90	20	104

Sumber Data : Bidang Ketahanan Pangan Tahun 2023

6.9 Hasil Uji Keamanan Pangan Menggunakan Rapid Tes Kit yang di lakukan Bidang Ketapang

Tahun Pengujian	Jlh Komoditas yang Diuji	Jenis Pengujian	Hasil Uji		Komoditas yang teruji positif
			Positif	Negatif	
2018	33	Residu Pestisida	0	15	
		Formalin	0	16	
		Boraks	0	2	
2019	26	Residu Pestisida	1	5	Kubis
		Formalin	0	10	
		Boraks	0	7	
		Rhodamin	0	3	
2020	-		0	0	-
2021	99	Residu Pestisida	2	97	Tomat, Rampai
2022	106	Residu Pestisida	4	42	Tomat, Rampai (3x),
		Logam Berat	4	56	Cabai merah, mantang dan jagung manis
2023	249	Residu Pestisida	5	105	bawang merah (2x), rampai, cabai rawit
		Logam Berat	8	102	Cabai merah, melon rock, melon sky, kembang kol, kubis, semangka, bawang putih dan bawang merah
		Formalin	0	29	

Sumber Data : Bidang Ketahanan Pangan Tahun 2023

6.10 Hasil Uji Laboratorium Keamanan Pangan PSAT

Tahun Pengujian	Komoditas	Asal Sample	Jenis Uji	Hasil Uji	Keterangan	
					BMC/BMR	Referensi
2019	Lemon	Pasar Megamall	Residu Pestisida (Organoklor)	Not detected	0,2 mg/kg	Permentan 53 Thn 2018
	Brokoli	Pasar Megamall	Residu Pestisida (Organoklor)	Not detected	0,05 mg/kg	Permentan 53 Thn 2018
	Wortel	Pasar Megamall	Residu Pestisida (Organoklor)	Not detected	0,02 mg/kg	Permentan 53 Thn 2018
	Kol	Pasar Nuban	Residu Pestisida (Organoklor)	Not detected	0,02 mg/kg	Permentan 53 Thn 2018
2020	Cabai Rawit	Pasar Kopindo	Residu Pestisida (Piretroid)	Not detected	0,05 mg/kg	Permentan 53 Thn 2018
	Wortel	Pasar Kopindo	Residu Pestisida (Piretroid)	Not detected	0,02 mg/kg	Permentan 53 Thn 2018
	Bawang Merah	Pasar Kopindo	Residu Pestisida (Organoklor)	Not detected	0,01 mg/kg	Permentan 53 Thn 2018
	Kembang Kol	Pasar Kopindo	Residu Pestisida (Piretroid)	Not detected	0,05 mg/kg	Permentan 53 Thn 2018
2021	Brokoli	Pasar Kopindo	Residu Pestisida (Organoklor)	Not detected	0,05 mg/kg	Permentan 53 Thn 2018
	Kol	Pasar Kopindo	Residu Pestisida (Organoklor)	Not detected	0,02 mg/kg	Permentan 53 Thn 2018
	Wortel	Pasar Kopindo	Residu Pestisida (Organoklor)	Not detected	0,02 mg/kg	Permentan 53 Thn 2018
	Kacang panjang	Petani Mulyosari	Residu Pestisida (Organoklor)	Not detected	0,05 mg/kg	Permentan 53 Thn 2018
	Cabai Merah	Petani Mulyosari	Residu Pestisida (Piretroid)	Not detected	0,05 mg/kg	Permentan 53 Thn 2018
	Rampai	Pasar Kopindo	Residu Pestisida (Piretroid)	Not detected	0,02 mg/kg	Permentan 53 Thn 2018
	Bawang merah	Pasar Kopindo	Residu Pestisida (Piretroid)	Not detected	0,01 mg/kg	Permentan 53 Thn 2018
	Tomat	Pasar Kopindo	Residu Pestisida (Organoklor)	Not detected	0,02 mg/kg	Permentan 53 Thn 2018
	Daun selada	Petani Karangrejo	Logam Berat (Pb)	12,18	0,3 mg/kg	Permentan 53 Th 2018
			Logam Berat (Cd)	0,39	0,2 mg/kg	Permentan 53 Th 2018
	Bayam	Petani Karangrejo	Logam Berat (Pb)	12,18	0,3 mg/kg	Permentan 53 Th 2018
		Logam Berat (Cd)	0,39	0,2 mg/kg	Permentan 53 Th 2018	

2023	Beras	Kel. Karangrejo	Cadmium (Cd)	Not detected	0,4 mg/kg	Permentan 53 Th 2018
			Timbal (Pb)	Not detected	0,2 mg/kg	Permentan 53 Th 2018
	Beras	Kel. Rejomulyo	Cadmium (Cd)	Not detected	0,4 mg/kg	Permentan 53 Th 2018
			Timbal (Pb)	Not detected	0,2 mg/kg	Permentan 53 Th 2018
	Seledri	Kel. Purwoasri	Timbal (Pb)	Not detected	0,2 mg/kg	Permentan 53 Th 2018
			Residu Pestisida (Organoklor)	Not detected	0,04 mg/kg	Permentan 53 Th 2018
	Pakcoy	Kel. Purwoasri	Timbal (Pb)	0,67	0,3 mg/kg	Permentan 53 Th 2018
			Residu Pestisida (Organoklor)	Not detected	0,05 mg/kg	Permentan 53 Th 2018
	Beras	Kel. Rejomulyo	Cadmium (Cd)	Not detected	0,4 mg/kg	Permentan 53 Th 2018
			Timbal (Pb)	Not detected	0,2 mg/kg	Permentan 53 Th 2018
	Ketumbar Bubuk	Kel. Tejosari	Timbal (Pb)	Not detected	0,25 mg/Kg	SNI 7387:2009
			Residu Pestisida (Organoklor)	Not detected	0,05 mg/kg	Permentan 53 Th 2018
	Kunyit Bubuk	Kel. Tejosari	Timbal (Pb)	1,67 mg/kg	0,25 mg/Kg	SNI 7387:2009
			Residu Pestisida (Organoklor)	Not detected	0,05 mg/kg	Permentan 53 Th 2018
	Lada Bubuk	Kel. Tejosari	Timbal (Pb)	Not detected	0,25 mg/Kg	SNI 7387:2009
			Residu Pestisida (Organoklor)	Not detected	10 mg/kg	
	Pakcoy	Kel. Ganjarasri	Timbal (Pb)	Not detected	0,3 mg/kg	Permentan 53 Th 2018
			Residu Pestisida (Organoklor)	Not detected	0,05 mg/kg	Permentan 53 Th 2018
	Beras	Kel. Margodadi	Cadmium (Cd)	Not detected	0,4 mg/kg	Permentan 53 Th 2018
			Timbal (Pb)	Not detected	0,2 mg/kg	Permentan 53 Th 2018
	Beras	Kel. Sumbersari	Cadmium (Cd)	Not detected	0,4 mg/kg	Permentan 53 Th 2018
			Timbal (Pb)	Not detected	0,2 mg/kg	Permentan 53 Th 2018
	Beras	Kel. Margodadi	Kadmium (Cd)	No Detected	0,4 mg/kg	Permentan 53 Th 2018
			Arsen (As)	No Detected	0,25 mg/kg	SNI 7387:2009
	Beras	Kel. Sumbersari Kec. Metro Selatan	Kadmium (Cd)	No Detected	0,4 mg/kg	Permentan 53 Th 2018
			Arsen (As)	No Detected	0,25 mg/kg	SNI 7387:2009

Beras	Kel. Rejomulyo Kec. Metro Selatan	Kadmium (Cd)	No Detected	0,4 mg/kg	Permentan 53 Th 2018
		Arsen (As)	No Detected	0,25 mg/kg	SNI 7387:2009
Beras Mapan	Kel. Banjarsari Kec. Metro Utara	Kadmium (Cd)	No Detected	0,4 mg/kg	Permentan 53 Th 2018
		Arsen (As)	No Detected	0,25 mg/kg	SNI 7387:2009
Beras Ciherang	Kel. Banjarsari Kec. Metro Utara	Kadmium (Cd)	No Detected	0,4 mg/kg	Permentan 53 Th 2018
		Arsen (As)	No Detected	0,25 mg/kg	SNI 7387:2009
Beras	Kel. Hadimulyo Timur Kec. Metro Pusat	Kadmium (Cd)	No Detected	0,4 mg/kg	Permentan 53 Th 2018
		Arsen (As)	No Detected	0,25 mg/kg	SNI 7387:2009
Beras Mentik Susu	Kel. Mulyojati	Kadmium (Cd)	No Detected	0,4 mg/kg	Permentan 53 Th 2018
	Kec. Metro Barat	Arsen (As)	No Detected	0,25 mg/kg	SNI 7387:2009
Beras Mapan	Kel. Tejosari Kec. Metro Timur	Kadmium (Cd)	No Detected	0,4 mg/kg	Permentan 53 Th 2018
		Arsen (As)	No Detected	0,25 mg/kg	SNI 7387:2009
Beras Ciherang	Kel. Tejosari Kec. Metro Timur	Kadmium (Cd)	No Detected	0,4 mg/kg	Permentan 53 Th 2018
		Arsen (As)	No Detected	0,25 mg/kg	SNI 7387:2009
Beras	Kel. Rejomulyo Kec. Metro Selatan	Kadmium (Cd)	No Detected	0,4 mg/kg	Permentan 53 Th 2018
		Arsen (As)	No Detected	0,25 mg/kg	SNI 7387:2009
Beras Mentik Susu	Kel. Yosorejo	Kadmium (Cd)	0.04 mg/kg	0,4 mg/kg	Permentan 53 Th 2018
	Kec. Metro Timur	Arsen (As)	No Detected	0,25 mg/kg	SNI 7387:2009
Beras	Kel. Margodadi Kec. Metro Selatan	Kadmium (Cd)	No Detected	0,4 mg/kg	Permentan 53 Th 2018
		Arsen (As)	No Detected	0,25 mg/kg	SNI 7387:2009
Beras	Kel. Mulyosari Kec. Metro Barat	Kadmium (Cd)	No Detected	0,4 mg/kg	Permentan 53 Th 2018
		Arsen (As)	No Detected	0,25 mg/kg	SNI 7387:2009
Beras Mapan	Kel. Yosomulyo Kec. Metro Pusat	Kadmium (Cd)	No Detected	0,4 mg/kg	Permentan 53 Th 2018
		Arsen (As)	No Detected	0,25 mg/kg	SNI 7387:2009
Beras Ciherang	Kel. Yosomulyo Kec. Metro Pusat	Kadmium (Cd)	No Detected	0,4 mg/kg	Permentan 53 Th 2018
		Arsen (As)	No Detected	0,25 mg/kg	SNI 7387:2009

	Beras	Pasar Margorejo Kec. Metro Selatan	Kadmium (Cd)	No Detected	0,4 mg/kg	Permentan 53 Th 2018
			Arsen (As)	No Detected	0,25 mg/kg	SNI 7387:2009
	Beras	Kel. Hadimulyo Timur Kec. Metro Pusat	Kadmium (Cd)	No Detected	0,4 mg/kg	Permentan 53 Th 2018
			Arsen (As)	No Detected	0,25 mg/kg	SNI 7387:2009
	Beras	Kel. Purwoasri Kec. Metro Utara	Kadmium (Cd)	No Detected	0,4 mg/kg	Permentan 53 Th 2018
			Arsen (As)	No Detected	0,25 mg/kg	SNI 7387:2009
	Beras	Kel. Hadimulyo Timur Kec. Metro Pusat	Kadmium (Cd)	No Detected	0,4 mg/kg	Permentan 53 Th 2018
			Arsen (As)	No Detected	0,25 mg/kg	SNI 7387:2009
	Beras	Kel. Mulyojati Kec. Metro Barat	Kadmium (Cd)	No Detected	0,4 mg/kg	Permentan 53 Th 2018
			Arsen (As)	No Detected	0,25 mg/kg	SNI 7387:2009
	Bawang Merah	Kel. Banjarsari Kec. Metro Utara	Cadmium (Cd)	No Detected	0,05 mg/kg	Permentan 53 Th 2018
			Timbal (Pb)	No Detected	0,1 mg/kg	Permentan 53 Th 2018
			Residu Pestisida	No Detected	0,01 mg/kg	Permentan 53 Th 2018
	Cabai Merah		Cadmium (Cd)	No Detected	0,05 mg/kg	Permentan 53 Th 2018
			Timbal (Pb)	No Detected	0,1 mg/kg	Permentan 53 Th 2018
Residu Pestisida			No Detected	0,5 mg/kg	Permentan 53 Th 2018	

Sumber Data : Bidang Ketahanan Pangan Tahun 2023

6.11 Rekapitulasi hasil pemantauan harga Panel Harga Pangan tingkat Produsen Januari s.d Desember Tahun 2023

Bulan	Luas panen	GKP Tk Petani	GKP Tk Penggilingan	GKG Tk Penggilingan	Beras Medium Penggilingan	Beras Premium Penggilingan	Stok GKG Tk Penggilingan	Stok Beras Tk Penggilingan
Januari			5813	7013	10532	11532	163	72
Februari			5829	6850	10786	11636	87	63
Maret	9	5200	5352	6358	10616	11177	77	37
April	66	4993	5343	6386	10586	11500	250	49
Mei	100	5231	5590	6668	10694	11703	237	58
Juni			5743	6637	10827	11727	161	48
Juli			5774	6403	10845	11800	147	31
Agustus	11	6065	6190	6716	11219	12206	118	19
Sept	37	6460	6767	7180	12043	13187	123	31
Oktober	94	6625	6942	7342	12403	13500	159	33
November			7193	7677	12490	13567	110	34
Desember			7300	7881	12548	13597	82	30
Rata-Rata		5762	6153	6926	11299	12261	143	42
Target CV		5	5	5	5	5		
Realisasi CV		12	11	7	7	7		

Sumber: data diolah (Desember, 2023)

6.12 Grafik Rata-rata Harga Komoditas Padi tingkat Produsen Januari s.d Desember Tahun 2023

1. Rata-rata Harga GKP Tingkat Petani, GKP dan GKG Tk Penggilingan

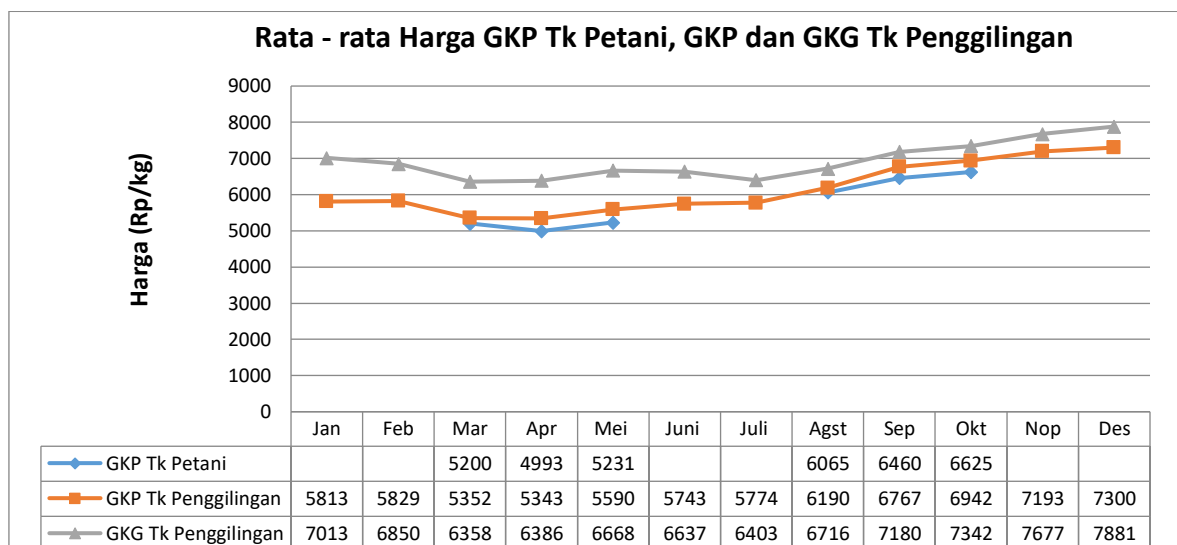

2. Rata-rata Harga Beras Premium dan Medium

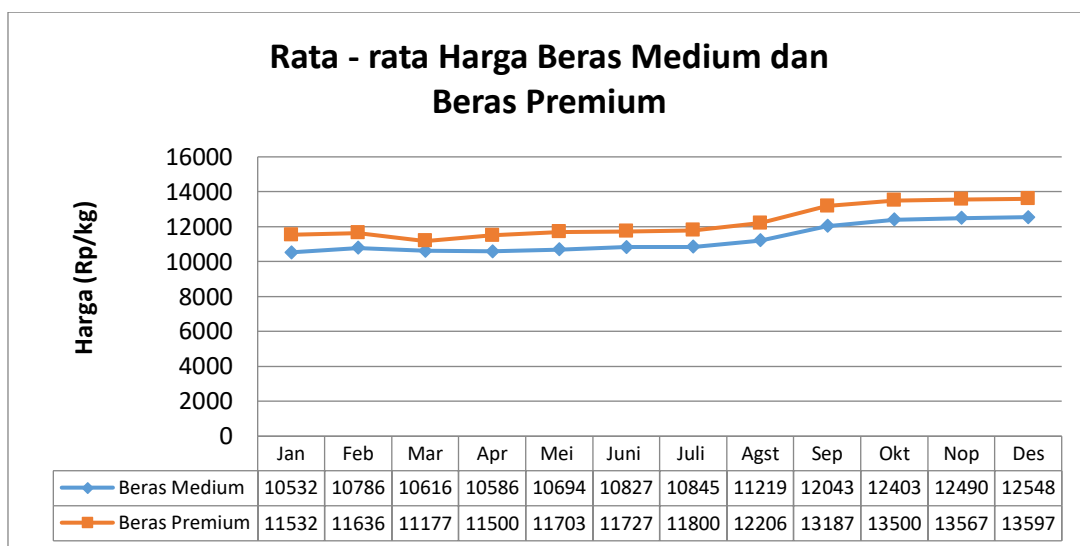

3. Stok Gabah dan Beras di Tingkat Penggilingan

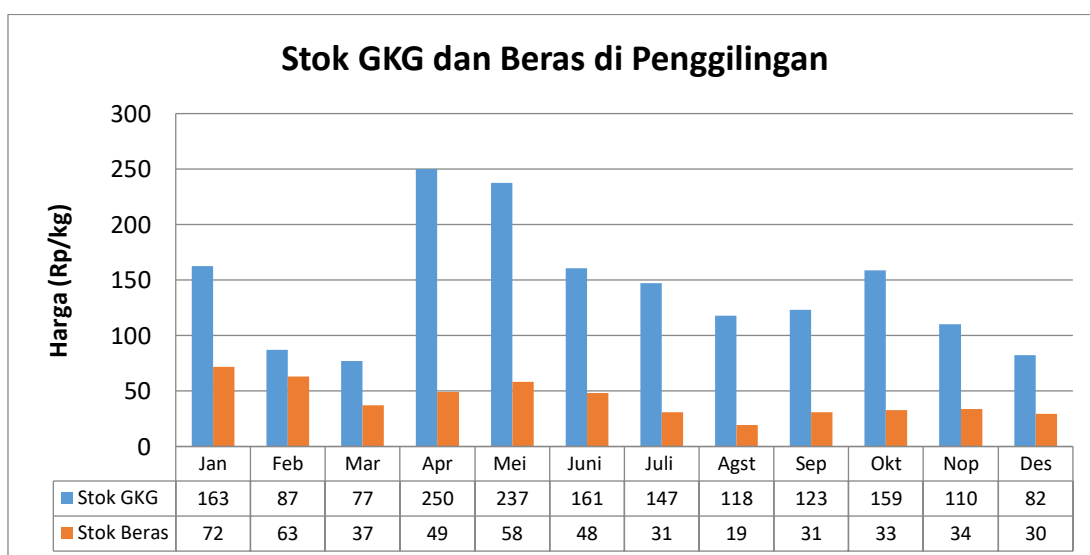

6.13 Data Harga Pangan Pokok Penting Ditingkat Pedagang Eceran Kota Metro Tahun 2023

1. Komoditas Beras Premium & Medium

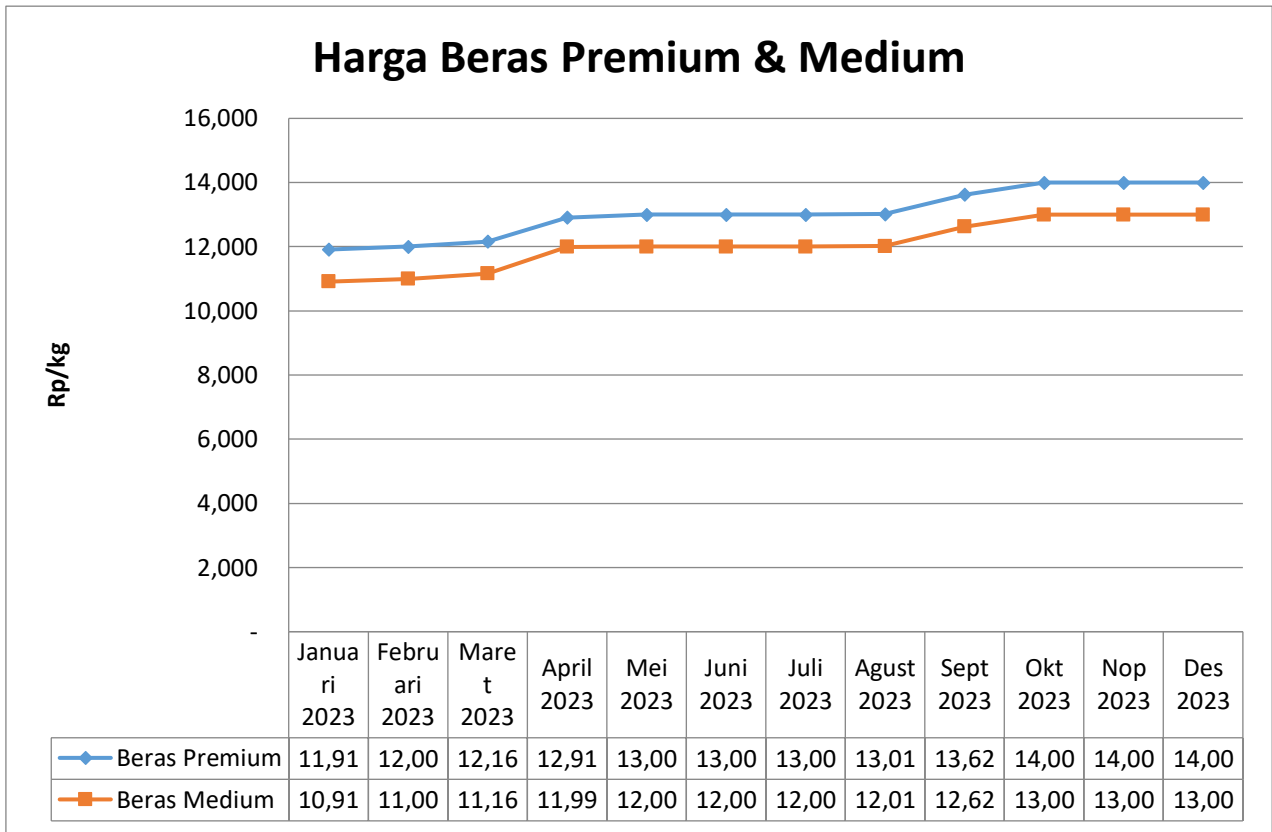

2. Komoditas Kedelai Biji Kering (Impor) dan Jagung Pipil Kering Tingkat Peternak

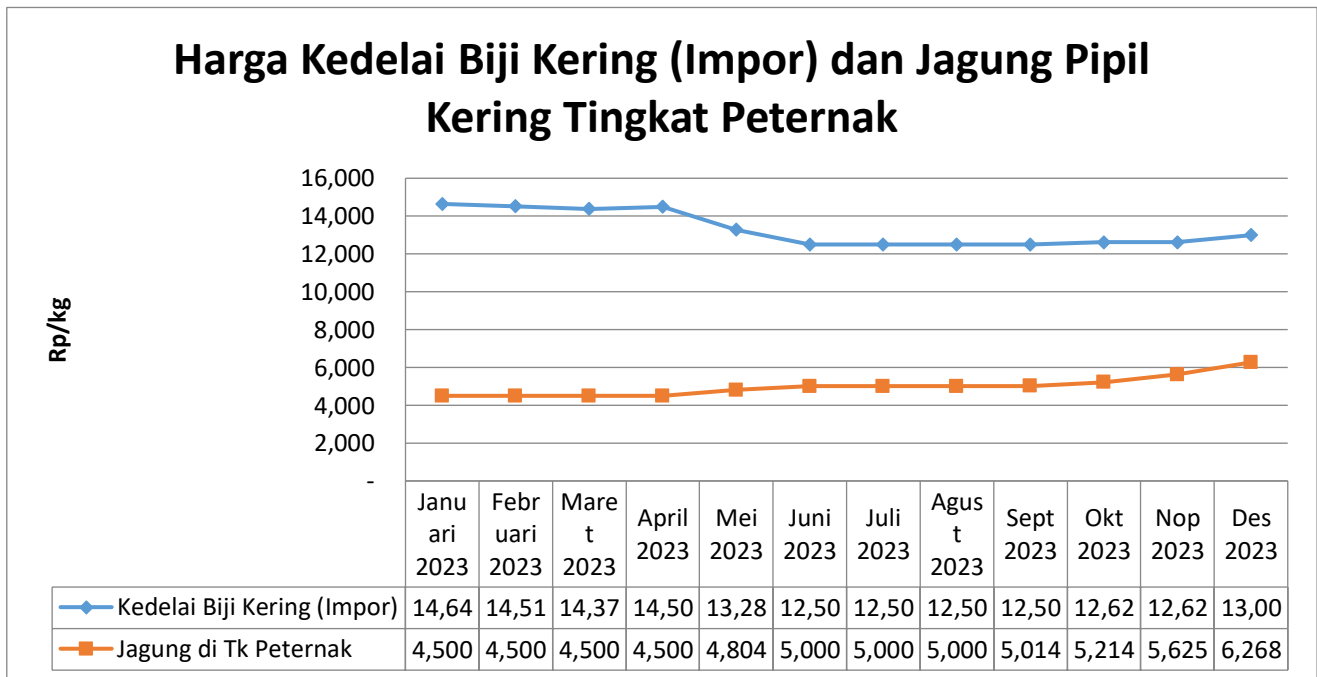

3. Komoditas Bawang Merah & Bawang Putih Bonggol

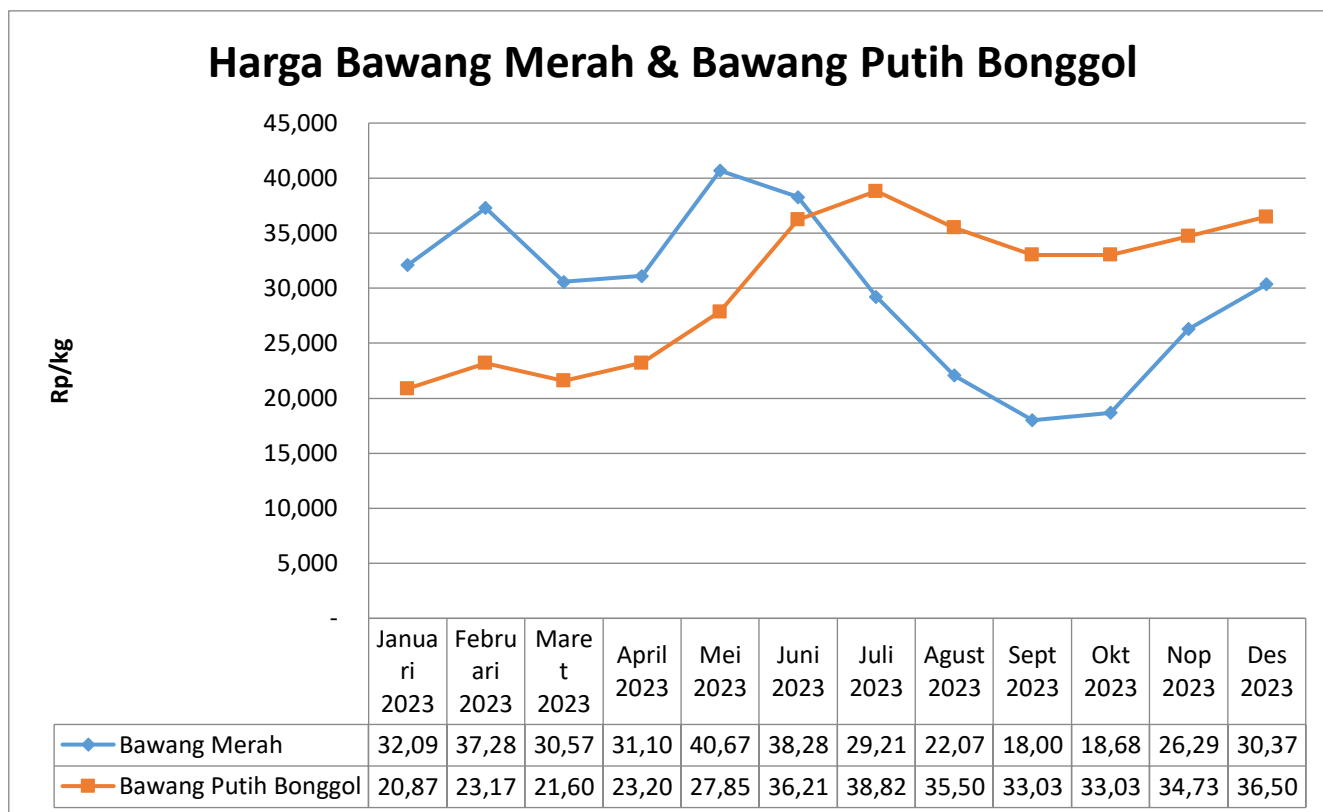

4. Komoditas Cabai Merah Keriting & Rawit Merah

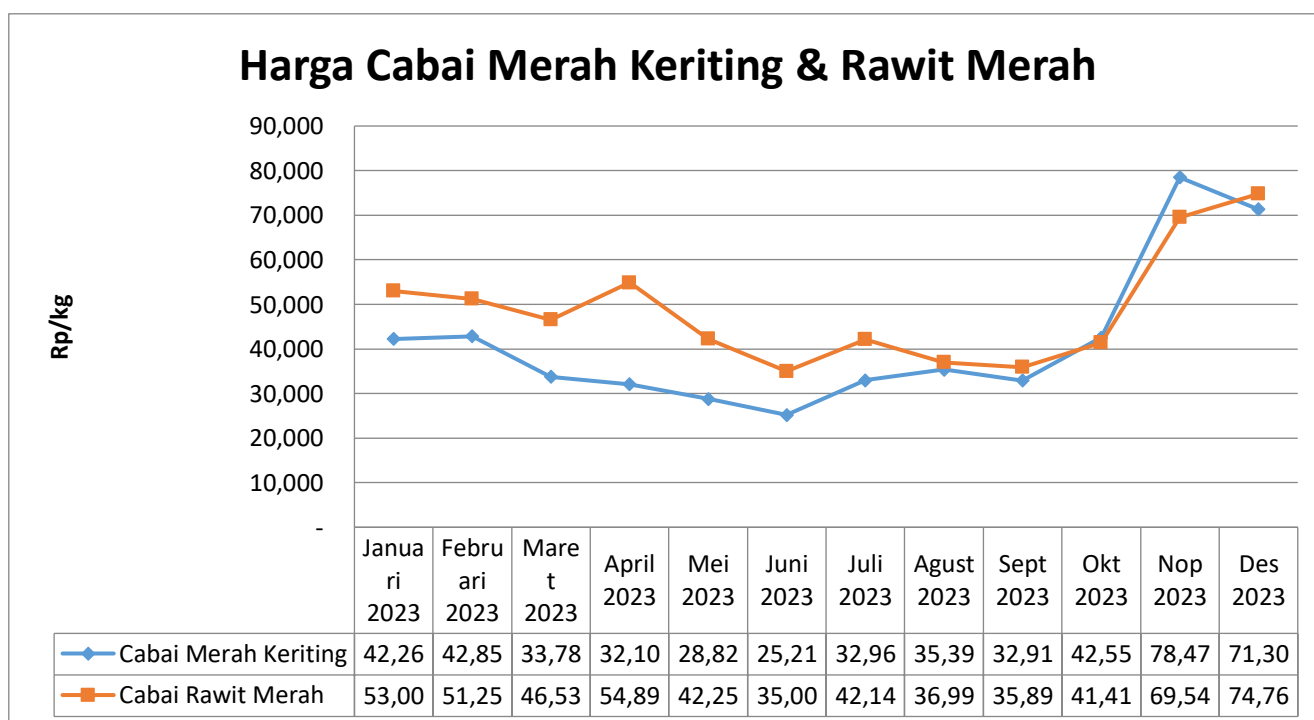

5. Komoditas Daging Sapi & Ayam Ras

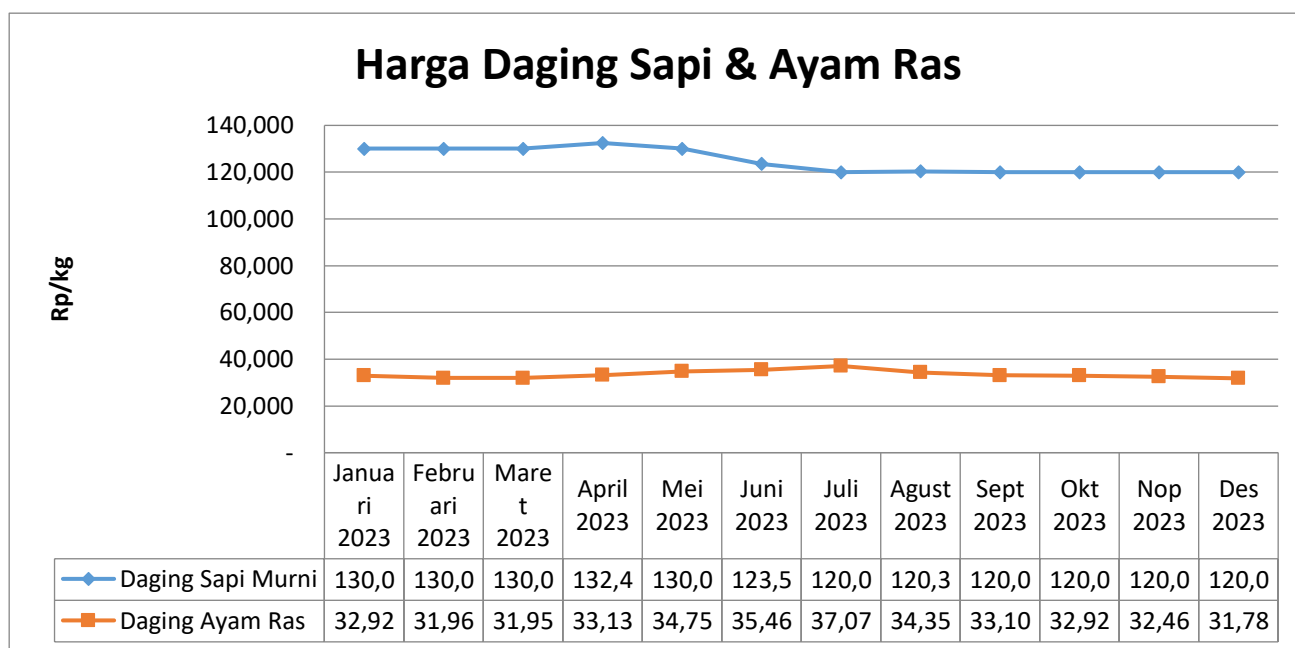

6. Komoditas Telur Ayam Ras, Gula Pasir dan Garam Halus Beryodium Tingkat Eceran

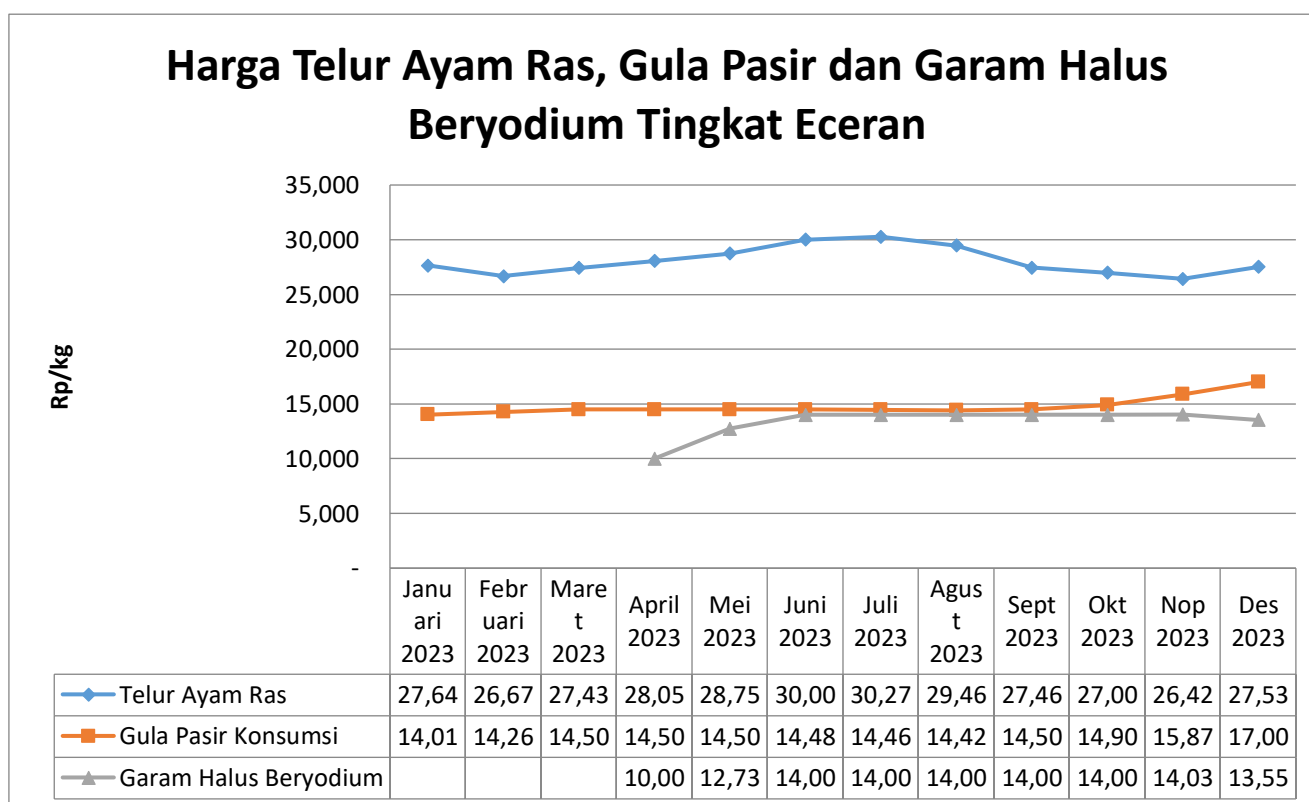

7. Komoditas Minyak Goreng Kemasan Sederhana & Curah

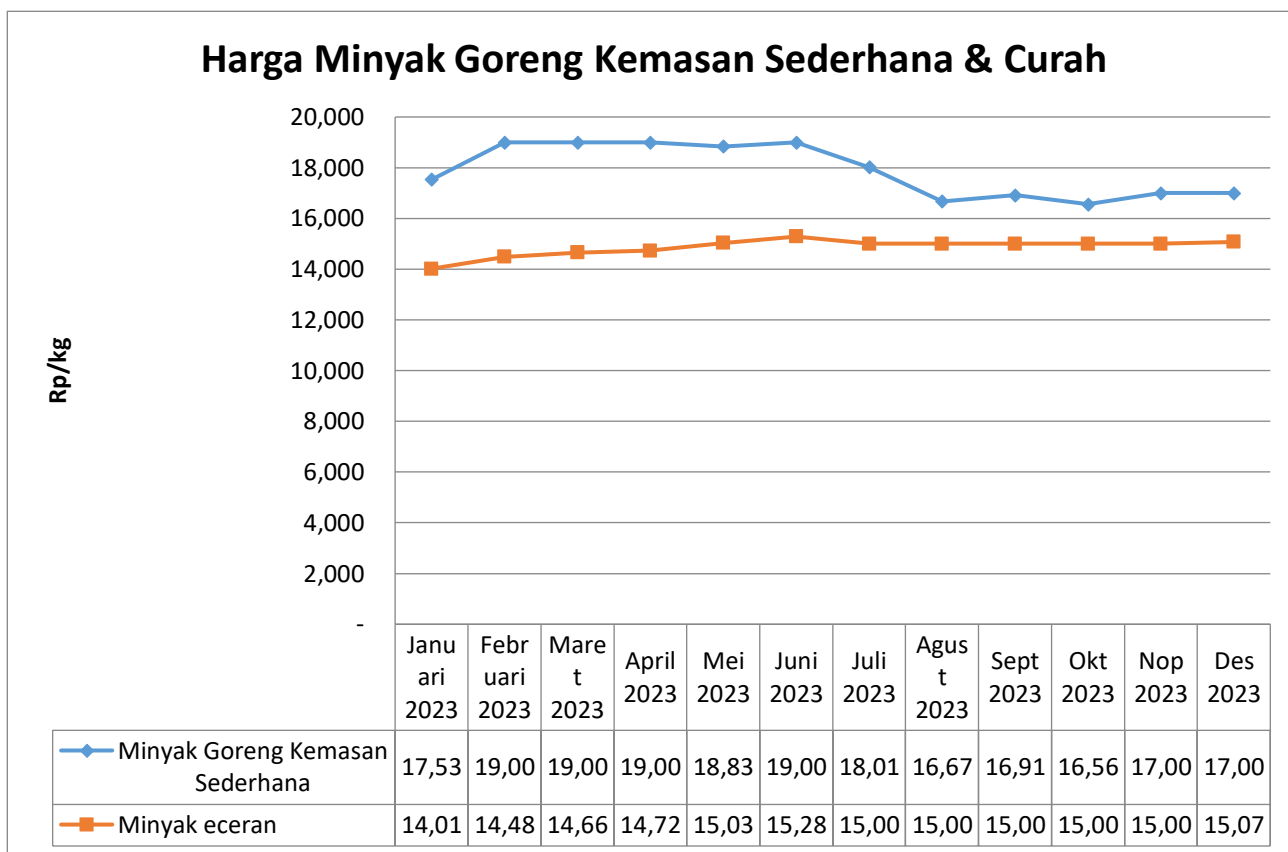

8. Komoditas Tepung Terigu Curah & Kemasan (Non-Curah)

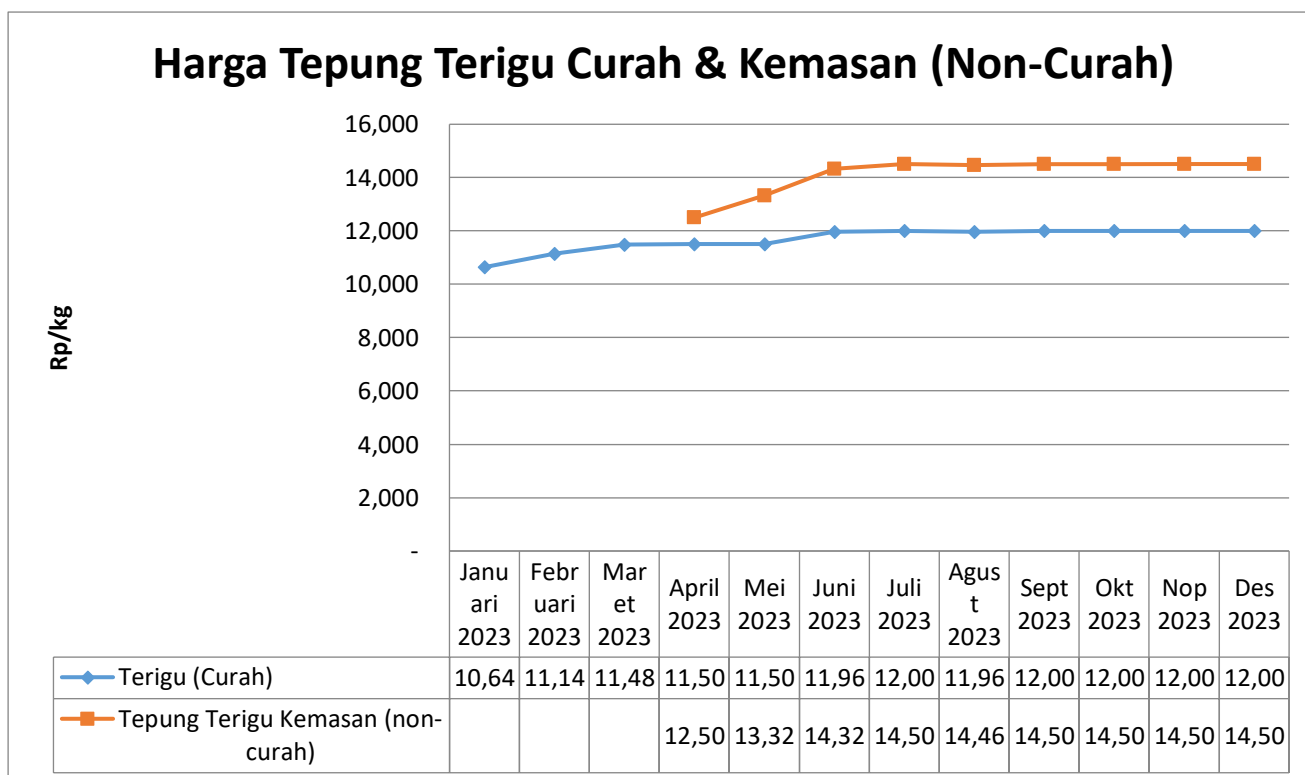

Sumber Data : Bidang Ketahanan Pangan Tahun 2023

6.14 Data Harga Bahan Pangan Pokok Penting Di Tingkat Pedagang Eceran Kota Metro

KOMODITAS	MIN	MAX	JANUARI	FEBRUARI	MARET	APRIL	MEI	JUNI	JULI	AGST	SEPT	OKT	NOV	DES	RATA2 BULAN		CV (%)
Beras Premium	10.000	18.000	11.911	12.000	12.161	11.000	13.000	12.863	12.863	12.863	12.863	12.863	12.966	13.052	12.438	695	5,59
Beras Medium	8.500	15.000	10.911	11.000	11.161	10.000	12.000	11.871	11.871	11.871	11.871	11.871	11.974	12.059	11.443	698	6,1
Kedelai Biji Kering (Impor)	6.000	18.000	14.643	14.518	14.375	13.000	13.286	13.395	13.395	13.395	13.395	13.395	13.325	13.298	13.711	648	4,72
Bawang Merah	9.000	60.000	32.093	37.286	30.571	35.000	40.679	29.799	29.799	29.799	29.799	29.799	29.480	29.555	32.462	4.117	12,68
Bawang Putih Bonggol	20.000	50.000	20.879	23.179	21.600	25.000	27.857	29.333	29.333	29.333	29.333	29.333	29.824	30.380	26.518	3.606	13,6
Cabai Merah Keriting	8.000	110.000	42.268	42.857	33.786	33.800	28.821	34.888	34.888	34.888	34.888	34.888	38.851	41.555	35.597	4.643	13,04
Cabai Rawit Merah	10.000	180.000	53.000	51.250	46.536	36.500	42.250	43.937	43.937	43.937	43.937	43.937	46.265	48.640	44.922	5.188	11,55
Daging Sapi Murni	95.000	200.000	130.000	130.000	130.000	134.000	130.000	125.639	125.639	125.639	125.639	125.639	125.127	124.699	128.220	2.994	2,33
Daging Ayam Ras	16.500	65.000	32.929	31.964	31.957	35.000	34.750	33.766	33.766	33.766	33.766	33.766	33.648	33.492	33.543	1.139	3,4
Telur Ayam Ras	16.000	50.000	27.643	26.679	27.432	24.900	28.750	28.276	28.276	28.276	28.276	28.276	28.108	28.060	27.678	1.243	4,49
Gula Pasir Konsumsi	13.000	28.000	14.018	14.268	14.500	14.000	14.500	14.456	14.456	14.456	14.456	14.456	14.585	14.787	14.357	212	1,48
Minyak Goreng Kemasan Sederhana	10.000	16.000	17.532	19.000	19.000	24.700	18.839	18.055	18.055	18.055	18.055	18.055	17.959	17.879	18.934	2.304	12,17
Terigu (Curah)	6.000	14.000	10.643	11.143	11.482	8.800	11.500	11.620	11.620	11.620	11.620	11.620	11.654	11.683	11.167	971	8,7
Minyak Goreng eceran	11.000	25.000	14.018	14.487	14.661	18.000	15.036	14.821	14.821	14.821	14.821	14.821	14.837	14.857	15.031	1.218	8,1
Jagung Ditingat Peternak	4.000	6.000	4.500	4.500	4.500	4.500	4.804	4.803	4.803	4.803	4.803	4.803	4.878	4.994	4.682	162	3,46
Garam Halus Beryodium	1000	30000	-	-	-	10.000	12.732	13.247	13.247	13.247	13.247	13.247	13.346	13.36	8.897	6.554	73,67
Tepung Terigu Kemasan (non-curah)	7.000	30.000	-	-	-	12.500	13.321	14.016	14.016	14.016	14.016	14.016	14.077	14.124	14.016	7.044	50,25

Sumber Data : Bidang Ketahanan Pangan Tahun 2023

PDA

2024

PERTANIAN DALAM ANGKA

BIDANG
TPHP



DINAS KETAHANAN PANGAN
PERTANIAN DAN PERIKANAN
KOTA METRO

VII. STATISTIK PERTANIAN TANAMAN PANGAN HORTIKULTURA DAN PERKEBUNAN

7.1 Data Luas Panen, Produktifitas, dan Produksi Padi dan Palawija 2023

No	Kecamatan/ Kelurahan	Padi Sawah				Jagung			
		Luas Tanam	Luas Panen	Produktivitas	Produksi	Luas Tanam	Luas Panen	Produktivitas	Produksi
		(Ha)	(Ha)	(Kw/Ha)	(Ton)	(Ha)	(Ha)	(Kw/Ha)	(Ton)
1	Metro Selatan	1.763,41	1.501,27	59,00	8.857,49	47,00	50,00	51,00	255,00
2	Metro Barat	1.042,78	965,96	58,32	5.633,48	61,00	58,00	50,20	291,16
3	Metro Timur	845,94	843,54	59,00	4.976,89	31,00	30,00	55,00	165,00
4	Metro Pusat	595,94	580,92	58,50	3.398,38	10,00	8,00	52,25	41,80
5	Metro Utara	1.312,59	1.330,84	57,80	7.692,26	232,00	201,00	52,00	1.045,20
TOTAL KOTA METRO		5.560,66	5.222,53	58,51	30.558,49	381,00	347,00	51,82	1.798,16
2022		4.874,30	5.308,20	58,42	30.846,55	798,60	787,9	50,93	4.290,39
2021		7.036,80	5400,2	58,67	31.723,95	372,40	400,4	56,57	2406,2
2020		5.534,40	5.349,90	58,9	31513,60	1507,00	1196,3	59,9	7166,96
2019		4.656,90	4.650,00	58,45	27.212,72	701,20	623,9	58,036	3624,07
2018		5.271,00	5.218,50	56,47	29468	962	940	57,53	5408

Sumber Data : Bidang TPHP Tahun 2023

7.2 Data Luas Panen, Produktivitas, dan Produksi Kedelai dan Ubi Kayu 2023

No	Kecamatan/ Kelurahan	Kedelai				Ubi Kayu			
		Luas Tanam	Luas Panen	Produktivitas	Produksi	Luas Tanam	Luas Panen	Produktivitas	Produksi
		(Ha)	(Ha)	(Kw/Ha)	(Ton)	(Ha)	(Ha)	(Kw/Ha)	(Ton)
1	Metro Selatan	0	0	0	0	8,00	7,00	187,00	130,90
2	Metro Barat	0	0	0	0	11,00	8,00	175,00	140,00
3	Metro Timur	0	0	0	0	3,00	6,00	165,00	99,00
4	Metro Pusat	0	0	0	0	2,00	2,00	172,00	34,40
5	Metro Utara	0	0	0	0	10,00	21,00	185,00	388,50
TOTAL KOTA METRO		0,00	0,00	0,00	0,00	34,00	44,00	180,18	792,80
2022		36,8	27,1	10,5	28,26	30	36	174,57	823,85
2021		0	0	0	0	47	32	158,87	565,73
2020		0	0	0	0	37	31	89,19	2.764,94
2019		1,9	1,9	11,2	21,28	48	57	180,23	1.028.11
2018		481	469	11,94	560	64	62,3	188,76	1.176.00

Sumber Data : Bidang TPHP Tahun 2023

7.3 Data Luas Panen, Produktivitas, dan Produksi Ubi Jalar dan Kacang Tanah 2023

No.	Kecamatan/ Kelurahan	Ubi Jalar				Kacang Tanah			
		Luas Tanam	Luas Panen	Produktivitas	Produksi	Luas Tanam	Luas Panen	Produktivitas	Produksi
		(Ha)	(Ha)	(Kw/Ha)	(Ton)	(Ha)	(Ha)	(Kw/Ha)	(Ton)
1	Metro Selatan	0,00	1,00	152,00	15,20	0,00	1,00	56,00	5,60
2	Metro Barat	1,00	1,00	150,00	15,00	3,00	3,00	55,20	16,56
3	Metro Timur	0,00	0,00	0,00	0,00	0,00	0,00	0,00	0,00
4	Metro Pusat	0,00	0,00	0,00	0,00	1,00	0,00	0,00	0,00
5	Metro Utara	4,00	5,00	154,00	77,00	7,00	8,00	55,10	44,08
TOTAL KOTA METRO		5,00	7,00	153,14	107,20	11,00	12,00	55,20	66,24
2022		11	10	100,75	160,5	17,8	17,8	55,5	160,2
2021		7,9	8,9	108,77	99,35	16,8	15,8	22,91	45,6
2020		5	1	56,27	56,27	5,9	3,9	34,43	134,28
2019		8,8	14,7	112,95	1660,36	6,8	10,8	46,17	230,87
2018		10,5	8,9	112,9	92,1	25	24,5	46,12	111,4

Sumber Data : Bidang TPHP Tahun 2023

7.4 Data Luas Panen, Produktivitas, dan Produksi Kacang Hijau 2023

No.	Kecamatan/ Kelurahan	Kacang Hijau			
		Luas Tanam	Luas Panen	Produktivitas	Produksi
		(Ha)	(Ha)	(Kw/Ha)	(Ton)
1	Metro Selatan	0,00	0,00	0,00	0,00
2	Metro Barat	1,00	1,00	10,40	1,04
3	Metro Timur	0,00	0,00	0,00	0,00
4	Metro Pusat	0,00	1,00	10,10	1,01
5	Metro Utara	1,00	1,00	10,20	1,02
TOTAL KOTA METRO		2,00	3,00	10,23	3,07
2022		4,9	9,8	10,3	9,4
2021		1	0	0	0
2020		3,9	0	0	0
2019		6,8	6,8	3,3	6,21
2018		6	5,88	3,3	2,9

Sumber Data : Bidang TPHP Tahun 2023

7.5 Data Luas Panen dan Produksi Tanaman Sayur-sayuran Semusim Tahun 2023

No.	Komoditas	Luas Panen (Ha)	Produksi (Kuintal)
1	Bawang Daun	20,68	1.958,5
2	Sawi/caisin	53,25	5.590
3	Bawang Merah	3,57	162
4	Kacang Panjang	3,75	38
5	Cabe Besar	5	154
6	Tomat	1,5	205
7	Terung	9,63	2.699,5
8	Mentimun	0,13	40
9	Kangkung	56,60	5.643,5
10	Bayam	38,31	2.667
11	Semangka	7,5	819,25
12	Melon	4,65	814

Sumber data : SPH Kota Metro Tahun 2023

7.6 Data Luas Panen dan Produksi Tanaman Buah-buahan Tahun 2023

No.	Komoditas	Luas Panen (Batang)	Produksi (Ton)
1	Alpukat	2.322	3.151,9
2	Belimbing	130	218,05
3	Anggur	57	9,2
4	Jambu Biji	325	338,3
5	Jambu air	345	305,66
6	Jeruk	401	435,65
7	Mangga	3.169	1.949,69
8	Manggis	-	-
9	Nangka	2.225	3.704,14
10	Nenas	159	3,17
11	Pepaya	1.651	2.477,96
12	Pisang	2.046	2.140,84
13	Rambutan	1.129	633,78
14	Salak	-	-
15	sawo	1.100	866,5
16	sirsak	427	308,28
17	Sukun	351	241,45
18	Melinjo	762	832,35
19	Petai	825	1.007,49
20	Jengkol	399	693,70

Sumber data : SPH Kota Metro 2023

7.7 Data Luas Areal dan Produksi Perkebunan Rakyat (PR) Tahun 2023

NO	KOMODITI	KOMPOSISI LUAS AREAL			JUMLAH	PRODUKSI (TON)	PRODUK TIVITAS Kg/Ha	Jml. Petani Pekebun (KK)	BENTUK HASIL
		TBM	TM	TR					
I TAN. TAHUNAN									
1	Aren	-	-	-	-	-	-	-	Gula Merah
2	Kelapa Dalam	4,5	50	3,75	58,25	29	580	1.702	Kopra
3	Kelapa Hibrida	1	6,5	0,50	8	4,25	653,85	19	Kopra
4	Karet	0,75	1,25	-	2	0,38	300	6	Slab
5	Kelapa Sawit	-	-	-	-	-	-	-	Minyak Sawit
6	Kapuk	-	-	-	-	-	-	-	Serat
7	Jambu Mete	-	-	-	-	-	-	-	Biji Kering
8	Kemiri	-	-	-	-	-	-	-	Biji Kering
9	Kenanga	-	-	-	-	-	-	-	Bunga Kering
10	Jarak Merah	-	-	-	-	-	-	-	Minyak Jarak
11	Jarak Pagar	-	-	-	-	-	-	-	Minyak Jarak
	JUMLAH I	6,25	57,75	4,25	68,25	33,63	-	1.727	-
II TAN. SEMUSIM									
1	Tebu	-	-	-	-	-	-	-	Gula Hablur
2	Rami	-	-	-	-	-	-	-	Serat
3	Rosella	-	-	-	-	-	-	-	Serat
4	Yute	-	-	-	-	-	-	-	Serat
5	Kenaf	-	-	-	-	-	-	-	Serat
6	Tembakau	-	-	-	4,5	-	-	25	Daun Kering
7	Wijen	-	-	-	-	-	-	-	Biji Kering
8	Nilam	-	-	-	-	-	-	-	Minyak Nilam
9	Sereh Wangi	-	-	-	-	-	-	-	Minyak Sereh
	JUMLAH II	-	-	-	4,5	-	-	25	-
III TAN. REMPAH DAN PENYEGAR									
1	Lada	-	-	-	-	-	-	-	Lada Hitam
2	Pala	-	-	-	-	-	-	-	Biji Pala
3	Kayu Manis	-	-	-	-	-	-	-	Kulit Kering
4	Cengkeh	-	-	-	-	-	-	-	Bunga Kering
5	Vanili	-	-	-	-	-	-	-	Polong Kering
6	Kopi Robusta	-	0,75	0,25	1,00	0,29	392	20	Bj. Kering Asalan
7	Kopi Arabika	-	-	-	-	-	-	-	Bj. Kering Asalan
8	T e h	-	-	-	-	-	-	-	Daun Kering
9	Kakao	3,25	45,5	6,75	55,5	13,95	306,6	2.512	Biji Kering
10	Kumis Kucing	-	-	-	-	-	-	-	Daun Kering
11	Pinang	-	-	-	-	-	-	-	Biji Pinang
12	Gambir	-	-	-	-	-	-	-	Blok Kering
13	Cabe Jamu	-	-	-	-	-	-	-	Buah Kering
14	Ketumbar	-	-	-	-	-	-	-	Biji Kering
15	Jinten	-	-	-	-	-	-	-	Biji Kering
	JUMLAH III	3,25	46,25	7	56,5	14,24	-	2.532	-
	TOTAL I + II + III	9,5	104	11,25	129,25	47,87	-	4.284	-

Sumber data : Bidang TPHP Tahun 2023

7.8 Daftar Harga Komoditas Hortikultura Kota Metro Tingkat Konsumen Tahun 2023

No.	Nama Komoditi	Harga Rata-Rata (Rp./Kg.)												RATA2
		Januari	Februari	Maret	April	Mei	Juni	Juli	Agustus	September	Oktober	Nopember	Desember	
1	Alpukat	30000	28500	29600	28400	29000	32000	30000	30000	30000	27000	25000	25500	28750
2	Belimbing	0	0	0	11300	0	14600	0	16000	0	12000	0	15000	13780
3	Buah Naga	15500	16000	15100	13800	15400	17900	15800	16700	16500	16000	16500	18000	16100
4	Durian	35500	32700	32500	34800	35000	34000	34500	31000	36000	34500	33000	33000	33875
5	Jeruk	23000	22000	20000	20600	21000	22500	19500	23500	18500	20000	20000	21000	20967
6	Mangga	17300	20000	21000	21200	22250	18700	18500	15000	23000	22000	22500	21500	20246
7	Manggis	0	11500	10600	11200	0	10600	0	11000	10000	0	0	10000	10700
8	Melon	12900	10500	10800	10600	11000	12600	14000	15000	13000	15000	13700	14000	12758
9	Nenas	0	0	11000	14000	11000	8700	10300	12750	13000	10750	10500	10000	9333
10	Pepaya	9800	7300	7000	7000	6800	9000	0	8000	8500	8500	9000	11000	9190
11	Pisang	12000	12000	13800	13750	12000	10900	14500	10300	11000	14000	16000	17800	13171
12	Salak	0	0	10500	9800	11000	10500	10500	11300	10800	10000	0	11500	10656
13	Semangka	13000	12000	14500	10750	11500	12700	11000	12500	11400	12200	12000	11800	12113
14	B. Bombay	27000	28000	27150	27000	29600	23800	30000	28200	27500	27500	27000	34000	28063
15	B.M Basah	27000	30000	24000	27000	32000	30000	32000	23000	21600	22000	25800	27900	26858
16	B. M Kering	32000	45000	38000	43000	44000	37000	38700	29000	25500	27000	35000	38500	36058
17	B.Putih Katg	30000	30000	31600	40000	41500	32600	29800	28250	30000	40000	56000	54000	36979
18	B.Putih Bongkl	28000	27000	28000	38000	38500	31500	26000	26500	28900	36700	42000	40600	32642
19	C.Mrh Besar	45500	43000	45000	47000	60500	24800	23000	43000	53800	69800	76000	81500	51075
20	C.M Keriting	47000	51000	53000	55000	65000	25500	26700	45800	55750	72500	79600	83000	54988
21	C.Rawit Hijau	32000	40500	44500	47800	61900	27900	33550	38000	75000	85000	75750	60700	51883
22	C.Rawit Merah	47600	61500	70800	62500	72000	42800	40800	45500	84900	96000	97500	87850	67479
23	Buncis	12200	10000	10200	11600	12000	12500	12000	12500	11200	11000	13000	11000	11600

No.	Nama Komoditi	Harga Rata-Rata (Rp./Kg.)												RATA2
		Januari	Februari	Maret	April	Mei	Juni	Juli	Agustus	September	Oktober	Nopember	Desember	
24	Kentang	14000	13000	11000	16000	13000	12500	12700	14000	13500	12000	13000	15500	13350
25	Kol	9000	10000	9000	8700	12200	11500	9000	11500	10000	10500	9000	10500	10075
26	Kembng Kol	12000	12080	13250	13400	13000	12000	14000	12800	12000	12500	12000	11500	12544
27	Mentimun	7000	6500	5000	6500	6700	5000	5500	6500	6500	6300	5500	6000	6083
28	Tomat	11900	8000	6000	6500	8000	9000	7200	6000	10000	14000	13000	15000	9550
29	Wortel	12000	12500	12000	11700	13000	14000	12000	13500	12500	12500	13500	13500	12725
30	Jahe	14000	15700	16000	18000	16000	16000	15000	13000	13000	13500	15000	14500	14975
31	Kunyit	0	11000	11000	11000	13000	12000	10500	9500	9000	10000	11000	11000	10818
32	Anggrek	75000	0	73750	69800	0	0	75000	0	0	65000	75000	75000	72650

Sumber Data : Bidang TPHP Tahun 2023

7.9 Daftar Distributor dan Kios Di Kota Metro

WILAYAH KERJA						
NO	NAMA DISTRIBUTOR	NAMA PENGECEK	PENANGGUNG JAWAB	ALAMAT PENGECEK (NAMA JALAN)	KECAMATAN	NO. TELP
1	CV Ramayana		CV RAMAYANA	Jalan Bangka NO.43 A Kelurahan Hadimulyo Barat Kec. Metro Pusat Kota Metro		
2	PT Gresik Cipta Sejahtera		PT GCS	Jalan Walet No. 37 Banjar Sari Kec. Metro Utara		
3		KIOS SAHABAT PETANI	Kristiana Suprihatin	Jl. Dr Sutomo No.64, Kelurahan Hadimulyo Timur, Metro Pusat	METRO PUSAT	0821 8628 7518
4		TRIDA	Tukiman	Jl. Gatot Subroto No.7, Kelurahan Yosodadi, Metro Timur	METRO TIMUR	0852 6848 7666
5		TOKO WILUJENG	Sunardi	Jl. Stadion Tejosari No.94, Kelurahan Tejosari, Metro Timur	METRO TIMUR	0813 6907 9150
6		ARISTA JAYA	Aris Ariyanto	Jl. Mayjen S. Praman No. 51, Kelurahan Rejomulyo, Metro Selatan	METRO SELATAN	0813 6906 2071
8		TOKO BARATANI	Safudin	Jl. Dewi Sartika No. 121, Kelurahan Banjarsari, Metro Utara	METRO UTARA	0813 6943 5949
10		RANTI	Sarjianto	Jl. WR. Supratman No. 27, Kelurahan Karang Rejo, Metro Utara	METRO UTARA	0812 727 1118
11		ZAINAL	Zainal Budiyanto	Jl. WR. Supratman No. 72, Kelurahan Karang Rejo, Metro Utara	METRO UTARA	0813 6914 5920
12		KIOS SIDO MAJU	David Aidillah	Jl. Nusantara No.08, Kelurahan Ganjar Agung, Metro Barat	METRO BARAT	0853 2689 5730

7.10 Data OPT Tanaman Padi Sawah Tahun 2023

Musim Tanam (MT)	Kategori	OPT										Kerusakan Fisiologis	DPI Kekeringan (ha)	Luas Pengendalian (ha)	DPI Banjir (ha)
		Tikus (ha)	Luas Pengendalian (ha)	WBC (ha)	Luas Pengendalian (ha)	PBP (ha)	Luas Pengendalian (ha)	Blast (ha)	Luas Pengendalian (ha)	Kresek (ha)	Luas Pengendalian (ha)				
MT II 2023 (Gadu)	Ringan	8	15 (Pengemposan dan pengumpanan)	21	21 (Spot stop)	4	4 (Spot stop)	-		-		-	105	190 (Pompanisasi)	-
	Sedang	3		-		-		-		-		-	85		-
	Berat	-		-		-		-		-		-	-		-
	Puso	-		-		-		-		-		-	-		-
	Jumlah	11		21		4		0		0		0	190		0
MT I 2024 (Rendeng)	Ringan	6	150 (Gropyokan)	16	16 (Spot stop dan eradikasi)	9	12 (Spot stop)	-		4	4 (Spot stop)	-	-		-
	Sedang	-		-		3		-		-		-	-		-
	Berat	-		-		0,2		-		-		-	-		-
	Puso	-		-		-		-		-		-	-		-
	Jumlah	6		16		12,2		0		4		0	0		0

- Keterangan :**
1. El Nino tahun 2023 menyebabkan terjadinya kekeringan di beberapa wilayah pertanaman Padi Sawah Kota Metro, terutama yang tanam tidak sesuai jadwal Musim Tanam yang ditentukan (terlambat tanam)
 2. WBC (Wereng Batang Coklat) adalah hama utama tanaman padi yang menghisap batang tanaman sehingga menyebabkan tanaman kering dan gosong (hopperburn). Selain Wereng Batang Coklat, juga terdapat Wereng Hijau, Wereng Punggung Putih dan Wereng Daun. Tingkat penurunan hasil dari WBC berkisar 10%-85%
 3. Peningkatan serangan OPT WBC disebabkan beberapa faktor yaitu anomali cuaca, budidaya tanaman yang kurang baik dan masih ada petani yang menggunakan pestisida tidak sesuai anjuran
 4. PBP (Penggerek Batang Padi) adalah hama utama tanaman padi yang memakan pangkal batang (titik Tumbuh) sehingga menyebabkan kematian anakan muda (sundep) pada vase vegetatif dan bulir hampa berwarna putih (beluk) pada vase generatif tanaman. Tingkat penurunan hasil dari WBC berkisar 10%-30%
 5. Blast disebabkan jamur *Pyricularia oryzae* yang menginfeksi daun dan malai tanaman padi. Blast daun terlihat seperti bercak coklat berbentuk belah ketupat, sedangkan Blast leher pada malai (potong leher) menyebabkan pangkal malai busuk dan patah. Tingkat penurunan hasil dari WBC berkisar 5%-60%
 6. Kresek disebabkan oleh bakteri *Xanthomonas oryzae* yang menyebabkan daun tanaman berwarna keabu-abuan lalu mengering. Tingkat penurunan hasil dari WBC berkisar 15%-80%
 7. Peningkatan Serangan OPT Kresek terjadi pada Padi Varietas Inpari 50 dan Varietas Mustajab yang bersumber dari benih yang sama (terbawa benih)
 8. Eradikasi adalah tindakan pemusnahan terhadap tanaman yang terserang OPT dengan tujuan untuk mencegah penyebaran serangan yang lebih luas atau untuk mencegah serangan pada musim tanam berikutnya.
 9. Pengemposan/ Fumigasi adalah Pengasapan sarang/lubang aktif dengan menggunakan belerang
 10. Gropyokan adalah Pengendalian dengan peralatan lengkap (pemukul, emposan, jaring dan sebagainya) yang dilakukan oleh seluruh komponen masyarakat yang terkoordinir dan terencana dalam satu hamparan pertanaman yang luas
 11. Pengumpanan adalah pengendalian menggunakan umpan diampur dengan racun tikus (rodentisida) akut atau antikoagulan yang dicampur gabah atau beras kemudian diletakkan pada lalulintas tikus.
 12. Spot Stop adalah tindakan yang dilakukan secara dini untuk mengendalikan Spot (sumber serangan) OPT agar tidak menyebar dan menimbulkan kerusakan.
 13. DPI adalah dampak yang ditimbulkan akibat terjadinya perubahan/variabilitas iklim, antara lain banjir, kekeringan, bencana alam, dan gangguan fisiologis

PDA

2024

PERTANIAN DALAM ANGKA

BIDANG
PERIKANAN



DINAS KETAHANAN PANGAN
PERTANIAN DAN PERIKANAN
KOTA METRO

VIII. KERAGAMAN POTENSI PERIKANAN

8.1 Jumlah Rumah Tangga Perikanan Tahun 2023

No	Kecamatan/ Kelurahan	Jumlah	RTP	RTP	RTP
		RTP	Budidaya	Pembenihan	Ikan Hias
1	Metro Pusat				
	a. Metro	13	11	0	2
	b. Imopuro	13	10	1	2
	c. Hadimulyo Barat	29	25	3	1
	d. Hadimulyo Timur	46	37	7	2
	e. Yosomulyo	184	138	44	2
	Jumlah 1	285	221	55	9
2	Metro Barat				
	a. Ganjar Agung	50	31	18	1
	b. Ganjar Asri	22	16	5	1
	c. Mulyojati	29	18	11	0
	d. Mulyosari	46	38	7	1
	Jumlah 2	147	103	41	3
3	Metro Timur				
	a. Iringmulyo	26	24	1	1
	b. Yosodadi	31	25	6	0
	c. Yosorejo	15	11	4	0
	d. Tejo Agung	14	10	2	2
	e. Tejosari	35	25	8	2
	Jumlah 3	121	95	21	5
4	Metro Selatan				
	a. Sumpersari	59	28	31	0
	b. Rejomulyo	66	55	9	2
	c. Margorejo	136	66	68	2
	d. Margodadi	67	51	14	2
	Jumlah 4	328	200	122	6
5	Metro Utara				
	a. Banjarsari	61	54	5	2
	b. Purwosari	93	88	2	3
	c. Purwoasri	95	89	4	2
	d. Karangrejo	49	44	3	2
	Jumlah 5	298	275	14	9
	TOTAL	1.179	894	253	32
	Kota Metro				
	2022	1263	965	246	52
	2021	1248	950	246	52
	2020	1171	892	221	32
	2019	1145	892	221	32
	2018	1166	915	226	25

Sumber Data : Bidang Perikanan Tahun 2023

8.2 Data Potensi Perikanan Tahun 2023

No.	Kecamatan/Kelurahan	Potensi (Ha)	Pemanfaatan (Ha)			
			Kolam	Keramba Jaring Apung	Mina Padi	Jumlah Total
1	Metro Pusat					
	a. Metro	10,08	0,74	-	-	0,74
	b. Imopuro	2,55	0,32	-	-	0,32
	c. Hadimulyo Barat	11,67	3,90	-	-	3,90
	d. Hadimulyo Timur	10,98	1,90	-	-	1,90
	e. Yosomulyo	9,75	8,51	-	-	8,51
	Jumlah 1	45,02	15,37	-	-	15,37
2	Metro Barat					
	a. Ganjar Agung	4,30	1,22	-	-	1,22
	b. Ganjar Asri	5,52	1,45	-	-	1,45
	c. Mulyojati	5,41	1,39	-	-	1,39
	d. Mulyosari	3,05	1,50	-	-	1,50
	Jumlah 2	18,27	5,56	-	-	5,56
3	Metro Timur					
	a. Iringmulyo	4,79	0,62	-	-	0,62
	b. Yosodadi	4,26	2,00	-	-	2,00
	c. Yosorejo	3,84	0,65	-	-	0,65
	d. Tejo Agung	8,74	1,20	-	-	1,20
	e. Tejo Sari	6,57	4,20	-	-	4,20
	Jumlah 3	28,20	8,67	-	-	8,67
4	Metro Selatan					
	a. Sumbersari	14,98	2,45	-	-	2,45
	b. Rejomulyo	5,93	4,78	-	-	4,78
	c. Margorejo	15,03	5,40	-	-	5,40
	d. Margodadi	14,17	5,30	-	-	5,30
	Jumlah 4	50,10	17,93	-	-	17,93
5	Metro Utara					
	a. Banjarsari	7,50	3,70	0,08	-	3,78
	b. Purwosari	5,20	2,50	-	-	2,50
	c. Purwoasri	8,70	4,48	0,35	-	4,83
	d. Karang Rejo	5,58	2,40	-	-	2,40
	Jumlah 5	26,98	13,08	0,43	-	13,51
	TOTAL	168,57	60,60	0,43	-	61,03
	2022	191,52	62,15	0,43	-	62,58
	2021	191,52	62,15	-	-	62,15

Sumber Data : Bidang Perikanan Tahun 2023

8.3 Data Jumlah Rumah Pembudidaya Ikan Berdasarkan Jenis Budidaya Tahun 2023

No.	Kecamatan/Kelurahan	Rumah Tangga Perikanan (RTP) Budidaya			
		Kolam	Sungai	Mina Padi	Keramba
1	Metro Pusat				
	a. Metro	13	-	-	-
	b. Imopuro	13	-	-	-
	c. Hadimulyo Barat	29	-	-	-
	d. Hadimulyo Timur	46	-	-	-
	e. Yosomulyo	184	-	-	-
	Jumlah 1	285			
2	Metro Barat				
	a. Ganjar Agung	50	-	-	-
	b. Ganjar Asri	22	-	-	-
	c. Mulyojati	29	-	-	-
	d. Mulyosari	46	-	-	-
	Jumlah 2	147			
3	Metro Timur				
	a. Iringmulyo	26	-	-	-
	b. Yosodadi	31	-	-	-
	c. Yosorejo	15	-	-	-
	d. Tejo Agung	14	-	-	-
	e. Tejo Sari	35	-	-	-
	Jumlah 3	121			
4	Metro Selatan				
	a. Sumpersari	59	-	-	-
	b. Rejomulyo	66	-	-	-
	c. Margorejo	136	-	-	-
	d. Margodadi	67	-	-	-
	Jumlah 4	328			
5	Metro Utara				
	a. Banjarsari	57	-	-	4
	b. Purwosari	93	-	-	-
	c. Purwoasri	88	-	-	7
	d. Karang Rejo	49	-	-	-
	Jumlah 5	287	-	-	11
	Total	1.168	-	-	11
	2022	1.252			11
	2021	1.245	-	-	-

Sumber Data : Bidang Perikanan Tahun 2023

8.4 Rekapitulasi Pokdakan yang Berbadan Hukum Kota Metro Tahun 2023

NO	KECAMATAN/ KELURAHAN	NAMA POKDAKAN	KETUA	Nomor Telp.	Kelas Kelompok			Tahun Berdiri	Nomor Badan Hukum	NPWP	Jml Anggota
					Kelas	Jumlah Pemula	Jumlah Madya				
1	Metro Pusat										
	a. Hadimulyo Barat	Mina Giat Lestari	Rudianto	085368367111	Pemula	1	-	2009	AHU-0068744.AH.01.07 Tahun 2016		10
	b. Hadimulyo Timur	Kencono Mulyo Metro	Suroto	081379387758	Madya	-	1	2009	AHU-0062465.AH.01.07 Tahun 2016		10
	c. Yosomulyo	Tuwuh Saliro Utomo	Suseno Suryo Diyanto	081366146181	Madya	7	5	2011	AHU-0068783.AH.01.07 Tahun 2016		11
		Mina Yoso Makarti	Paimin	085269050658	Madya			2011	AHU-0065314.AH.01.07 Tahun 2016		14
		Metro Mina Mandiri	Gunanto	081279196472	Madya			2015	AHU-0061638.AH.01.07 Tahun 2016		10
		Mina Awal Mandiri	Heri Susanto	085279685415	Madya			2019	AHU-009602.AH.01.07. Tahun 2019		12
		Mina Mekar Yosomulyo	Irwan Setiawan	081272369120	Madya			2006	AHU-0064336.AH.01.07 Tahun 2016		11
		Banyu Berkah Yosomulyo	Amin Nurohman	085369097555	Pemula			2012	AHU-0063451.AH.01.07 Tahun 2016		11
		Reksa Mina Mandiri	Wiradi	085273799453	Pemula			2014	AHU-0067629.AH.01.07 Tahun 2016	96.193.907.1-321.000	11
		Mina Lenimas Jaya	Yudi Asmanto	081369688903	Pemula			2012	AHU-0067695.AH.01.07 Tahun 2016		7
		Mina Cempaka Yosomulyo	Sutinem	085384817181	Pemula			2018	AHU-0015896.AH.01.07 Tahun 2018		15
		Mina Berkah Dua Satu	Nur Azis	082306966234	Pemula			2018	AHU-0063451.AH.01.07. Tahun 2018		11
	Mina Mulya Mandiri	Basuki Ahmad	-	Pemula	2023	AHU-0010803.AH.01.07. Tahun 2023		10			
	Berkah Mina Amor	Rudi Hermawan	-	Pemula	2022	AHU-0011494.AH.01.07. Tahun 2022					
	d. Metro	-	-	-	-	-	-	-	-	-	
	e. Imopuro	-	-	-	-	-	-	-	-	-	
	Total					8	6				
2	Metro Barat										
	a. Ganjar Asri	Sakana Jaya Asri	Abdul Kadir	082378228672	Pemula	2	-	2015	AHU-0067695.AH.01.07 Tahun 2016		10
		Mina Ganjar Lestari	Sudaldi	0852673220777	Pemula			2015	AHU-0063461.AH.01.07 Tahun 2016		10
	b. Mulyosari	Kharisma Mina Mulyosari	Subagio	085273924750	Pemula	3	-	2016	AHU-0067385.AH.01.07 Tahun 2017		10
		Family Mina Mulyosari	Kusnanto	081272080801	Pemula			2018	AHU-0009893.AH.01.07 Tahun 2018		10
		Mina Lestari Mulyosari	Slamet	82276097162	Pemula			2019	AHU-0008463.AH.01.07 Tahun 2019		10
	c. Mulyojati	Mina Mulya Rahayu	Ahmad Zaenuri	085768113668	Pemula	1	-	2012	AHU-0063455.AH.01.07 Tahun 2016		11
	d. Ganjar Agung	Mina Linggan Sejahtera	Hartono	082185046614	Pemula	3	-	2015	AHU-0063413.AH.01.07 Tahun 2016		10
		Mina Ganjar Agung	Singgih Rais	085368651699	Pemula			2015	AHU-0064053.AH.01.07 Tahun 2016		10
		Berkah Mina Lestari	Yudi Prasetyo	085211655439	Pemula			2016	AHU-0016664.AH.01.07 Tahun 2017		13
		Mina Bumi Kencana	Tatang Hidayat	085377104999	Pemula			2018	AHU-0015443.AH.01.07 Tahun 2018		13
	Total					9	-				

3. Metro Utara										
a. Purwosari	Metro Mina Mandiri	Bambang Triono	081928291245	Pemula	5	1	2008	AHU-0062270.AH.01.07 Tahun 2016		12
	Sumber Mina Abadi	Wamo	085769883204	Madya			2008	AHU-0067622.AH.01.07 Tahun 2016		10
	Metro Maju Jaya	Satino	085368312009	Pemula			2009	AHU-0065318.AH.01.07 Tahun 2016		17
	Mina Karya 31	Anis Pantoro	085379510731	Pemula			2010	AHU-0067626.AH.01.07 Tahun 2016	96.199.806.9-321.000	13
	Bintang Abadi Sejahtera	Sugi Prayitno	08127949297	Pemula			2010	AHU-0063422.AH.01.07 Tahun 2016		13
	Mina Sari Jaya	Dwi Fitrianto	085279459020	Pemula			2012	AHU-0062476.AH.01.07 Tahun 2016		12
b. Purwoasri	Metro Mina Abadi	Yulianus Suyadi	081279702447	Pemula	2	-	2013	AHU-0062819.AH.01.07 Tahun 2016	76.704.269.0-321.000	13
	Nila Raman Asri	Galih Widifatrisna	08999165375	Pemula			2021	AHU-0008841.AH.01.07 Tahun 2021		18
c. Banjarsari	Metro Mina Subur	Mujiyono	085383382089	Pemula	5	-	2010	AHU-0063141.AH.01.07 Tahun 2016		15
	Mina Tirta Abadi	Sumarno	081369185239	Pemula			2014	AHU-0062505.AH.01.07 Tahun 2016	96.210.144.0-321.000	10
	Banjarsari Maju Sejahtera	Slamet Riyadi	082374416288	Pemula			2017	AHU-0075981.AH.01.07 Tahun 2016		10
	Grenjeng Mina Jaya	Septi Antri Prayuda	085382927579	Pemula			2018	AHU-0015488.AH.01.07 Tahun 2018		13
	Grenjeng Sae Banjarsari	Nuril Huda	082375205224	Pemula			2021	AHU-0008184.AH.01.07 Tahun 2021		10
d. Karang Rejo	Bina Mina Mandiri	Budi Astono	085269814949	Pemula	3	-	2014	AHU-0067641.AH.01.07 Tahun 2016		10
	Metro Mina Food	Suryono	085279167514	Pemula			2015	AHU-0062462.AH.01.07 Tahun 2016		10
	Mina Makmur Karangrejo	Sumardi	085273076010	Pemula			2021	AHU-00100597.AH.01.07 Tahun 2021		10
Total					15	1				
4 Metro Timur										
a. Tejosari	Metro Mina Sari	Marsono	082183493096	Madya	3	1	2006	AHU-0065320.AH.01.07 Tahun 2016		10
	Metro Ulam Sari	Dasuki	082280293670	Pemula			2011	AHU-0017410.AH.01.07 Tahun 2017		10
	Mina Metro Timur	Agus Priyatno	082185301867	Pemula			2018	AHU-00015483.AH.01.07 Tahun 2018		11
	Mina Kampung Kidul	Sudarwanto	085279933811	Pemula			2021	AHU-0007721.AH.01.07 Tahun 2021		11
b. Yosodadi	Mina Tani Makmur	Dwi Lomas Mujiono	085282765064	Pemula	3	-	2009	AHU-0060877.AH.01.07 Tahun 2016		13
	Metro Kompersi 21	Andreas Jefri S.	085768033999	Pemula			2014	AHU-0063138.AH.01.07 Tahun 2016		11
	Mutiara Jaya Abadi	Sudarmi	085368115721	Pemula			2018	AHU-0015501.AH.01.07 Tahun 2018		13
c. Iringmulyo	Metro Bintang Timur	Nursi Efendi	081541317454	Pemula	3	-	2008	AHU-0066782.AH.01.07 Tahun 2016		10
	Metro Mina Mulyo	Juli Widodo	085379928583	Pemula			2009	AHU-0065317.AH.01.07 Tahun 2016		10
	Metro Pala Jaya	Sutrisno	082371512623	Pemula			2014	AHU-0065285.AH.01.07 Tahun 2016		10
d. Yosorejo	Metro Nila Kencana	Ngatiyo	085658811929	Madya	-	1	2009	AHU-0064060.AH.01.07 Tahun 2016		12
e. Tejoagung	Mina Dua Empat	Eko Santoso	-	Pemula	2	-	2023	AHU-0001956.AH.01.07 Tahun 2023		10
	Jurai Siwo Permai	Khairul Amin	-	Pemula			2023	AHU-0001672.AH.01.07 Tahun 2023		10
	Jusi Indah Cahya	Ahmad Haikal	-	Pemula			2023	AHU-0001708.AH.01.07 Tahun 2023		10
	Mutiara Jaya Abadi	Usdekin	-	Pemula			2022	AHU-0003397.AH.01.07 Tahun 2023		10
Total					11	2				

5. Metro Selatan										
a. Sumbersari	Metro Makmur Sumbersari	Zaelani	081379666654	Pemula	2	-	2013	AHU-0062508.AH.01.07 Tahun 2016		15
	Sumber Mina Selatan	Agung	082371903095	Pemula			2020			10
b. Margorejo	UPR Mina Sembada Metro Selatan	Eko Parwito	081379915981	Madya	5	1	2003	AHU-0064355.AH.01.07 Tahun 2016		16
	Mina Aquarium Margorejo	Wahyudi	085279371910	Pemula			2008	AHU-0062510.AH.01.07 Tahun 2016		12
	Mina Jaya Semaun Aquaculture	Juwanto	085768580275	Pemula			2014	AHU-0063425.AH.01.07 Tahun 2016		15
	Mina Cempaka Margorejo	Dino Hadi Susilo	085228977706	Pemula			2018	AHU-0015468.AH.01.07 Tahun 2018		11
	Mina Perkasa Metro Selatan	Edi Subagio	085273380596	Pemula			2018	AHU-0015498.AH.01.07 Tahun 2018		14
	Tirta Kencana Berkah	Tri Atmoko	085669632508	Pemula			2019	AHU-0002193.AH.01.07 Tahun 2019		10
c. Margodadi	Mina Tirta Lestari	Nova Dwi Setiawan	082176840014	Pemula	5	-	2003	AHU-0062813.AH.01.07 Tahun 2016	96.158.753.2-321.000	10
	Dadi Makmur Jaya	Rusli Musidiq	081379479972	Pemula			2011	AHU-0063149.AH.01.07 Tahun 2016		13
	Mina Jaya Sejahtera	Subarto	081369511634	Pemula			2011	AHU-0067575.AH.01.07 Tahun 2016		10
	Tunas Makmur Margodadi Jaya	Sukalim	085381023702	Pemula			2019	AHU-0006823.AH.01.07 Tahun 2019		10
	Mina Lestari Selawe	Agus Harianto	-	Pemula						36
d. Rejomulyo	Mina Makmur Rejomulyo	Ibni Dahari	085369975488	Pemula	6	1	2009	AHU-0062817.AH.01.07 Tahun 2016		15
	Mina Dadirejo Rejomulyo	Suhendro	082182650555	Madya			2015	AHU-0062503.AH.01.07 Tahun 2016		12
	Taruna Bhakti Sejahtera	Gintara Yoga P	081278684260	Pemula			2015	AHU-0008655.AH.01.07 Tahun 2017		12
	Wijaya Rejo Makmur Metro Selatan	Purwono	082183122355	Pemula			2018	AHU-0004064.AH.01.07 Tahun 2018		12
	Mina Rejo Sari	Slamet Ermawanto	085273047669	Pemula			2018	AHU-0008772.AH.01.07 Tahun 2018		16
	Mina Sejahtera Rejomulyo	Yoyon Fandriaanto	081354273359	Pemula			2020	AHU-0001531.AH.01.07 Tahun 2021		15
	Rukun Berkah Bersama	Suratno	082295668638	Pemula			2021	AHU-0006929.AH.01.07 Tahun 2021		14
Total					18	2				

Sumber Data : Bidang Perikanan Tahun 2023

8.5 Rekapitulasi Pokdakan yang Belum Berbadan Hukum Kota Metro Tahun 2023

NO	KECAMATAN /KELURAHAN	NAMA POKDAKAN	NAMA KETUA	KETUA	Nomor Telp.	Tahun Berdiri	Nomor Register	Jml Anggota	Kondisi Kelompok (aktif/tidak aktif)
1.	Metro Pusat								
	a. Hadimulyo Barat								
	b. Hadimulyo Timur	Diponegoro		Edy R	081279006464	2011	-	12	Aktif
		Slamet Mulyo		Agus A.	081272420231	2011	-	10	Aktif
		Mina Tirto Plus		Tony Yudianto	081279470955	2011	-	12	Aktif
		Lele Makmur		Eko B	082178207058	2011	-	12	Aktif
		Mekarsari Maju Makmur		Toyib Hendra		2009	-	10	Aktif
	c. Yosomulyo	Mina Lestari		Azwan Awaludin	085269751111	2006	-	15	Aktif
		Berkah Dua Satu Abadi		Nur Indra Putra	081279162411	2019	-	12	Aktif
	d. Metro	-	-	-	-	-	-	-	
	e. Imopuro	-	-	-	-	-	-	-	
2.	Metro Barat								
	a. Ganjar Asri	-	-	-	-	-	-	-	
	b. Mulyosari	Mulya Makmur	Mariyo	Rahmat	085379628653	2006	-	10	Aktif
	c. Mulyojati	-	-	-	-	-	-	-	
	d. Ganjar Agung	-	-	-	-	-	-	-	
3.	Metro Utara								
	a. Purwosari	-	-	-	-	-	-	-	
	b. Purwoasri	Tunas Maju		Suyono	081379160200	2007	-	20	Aktif
	c. Banjarsari	-	-	-	-	-	-	-	
	d. Karang Rejo	Air Tawar		Subandi	081369944941	2014	-	10	Aktif
		Mina Gembira		Rudi	085377544243	2014	-	10	Aktif
		Mina Solo		Sukri	082375348695	2014	-	10	Aktif

4. Metro Timur								
a. Tejosari	Tejosari Farm		Wahyu	085269066232	2017	-	11	Aktif
b. Yosodadi								
c. Iringmulyo	-	-	-	-	-	-	-	
d. Yosorejo	-	-	-	-	-	-	-	
e. Tejoagung	Mina Agung	7	Mahromi	081379353060	2012	-	10	Aktif
5. Metro Selatan								
a. Margorejo	Sapta Mina	8	Waluyo	081369066497	2001	MS.Pokdakan.2008.2010.03.005	10	Tidak Aktif
b. Summersari	Mina Sekawan	8	Turimin	085768500632	2008	MS.Pokdakan.2006.2009.12.003	10	
		17						

Sumber Data : Bidang Perikanan Tahun 2023

8.6 Data Produksi Budidaya Ikan Kota Metro Tahun 2023

No.	Kecamatan/Kelurahan	Total Produksi/ Thn (Ton)	Produksi per tahun (Ton)					Ikan Lainnya
			Lele	Patin	Gurame	Nila	Mas	
1	Metro Pusat							
	a. Metro	5,78	4,89	0,00	0,88	0,00	0,00	0
	b. Imopuro	3,84	2,92	0,55	0,37	0,00	0,00	0
	c. Hadimulyo Barat	30,29	17,29	2,41	8,83	1,77	0,00	0
	d. Hadimulyo Timur	150,23	104,53	22,15	21,79	1,77	0,00	0
	e. Yosomulyo	225,51	124,46	47,60	49,03	4,42	0,00	0
	Jumlah 1	415,65	254,10	72,70	80,90	7,95	0,00	0
2	Metro Barat							
	a. Ganjar Agung	94,26	4,49	85,34	1,74	2,68	0,00	0
	b. Ganjar Asri	122,68	5,95	113,12	1,31	2,30	0,00	0
	c. Mulyojati	137,08	6,68	126,91	1,96	1,53	0,00	0
	d. Mulyosari	126,62	6,13	116,43	1,76	2,30	0,00	0
	Jumlah 2	480,63	23,25	441,80	6,76	8,82	0,00	0
3	Metro Timur							
	a. Iringmulyo	18,02	4,53	0	10,79	2,69	0,00	0
	b. Yosodadi	21,70	20,07	0	1,63	0,00	0,00	0
	c. Yosorejo	6,26	4,27	0	1,99	0,00	0,00	0
	d. Tejo Agung	1,63	0,00	0	1,63	0,00	0,00	0
	e. Tejo Sari	52,95	30,23	0	17,51	5,22	0,00	0
	Jumlah 3	100,57	59,11	0	33,55	7,91	0,00	0
4	Metro Selatan							
	a. Sumbersari	82,47	33,38	18,16	26,84	4,09	0,00	0
	b. Rejomulyo	122,01	54,42	45,37	19,45	2,78	0,00	0
	c. Margorejo	110,78	48,10	36,36	23,18	3,13	0,00	0
	d. Margodadi	129,09	41,57	55,00	30,34	2,18	0,00	0
	Jumlah 4	444,36	177,47	154,90	99,81	12,18	0,00	0
5	Metro Utara							
	a. Banjarsari	95,25	20,56	0	39,66	35,04	0,00	0
	b. Purwosari	127,32	40,00	0	87,32	0,00	0,00	0
	c. Purwoasri	166,22	33,16	0	60,48	72,58	5,20	0
	d. Karang Rejo	66,00	29,36	0	36,50	0,14	0,00	0
	Jumlah 5	454,79	123,07	0	223,96	107,76		0
	TOTAL	1901,20	637,00	669,40	444,98	144,62	5,20	0
	2022	1895,40	1131,99	139,27	408,43	74,36	-	0
	2021	1819,40	1197,62	138,99	408,43	74,36	-	0
	2020	1869,91	1357,05	79,22	411,33	22,31	-	0
	2019	1965,41	1361,65	139,72	421,93	42,11	-	0
	2018	1955,72	1273,51	160,29	504,31	17,61	-	0

Sumber Data : Bidang Perikanan Tahun 2023

8.7 Data Produksi Benih Ikan Kota Metro Tahun 2023

No.	Kecamatan/Kelurahan	Produksi Total/Tahun (Ekor)	Produksi per tahun (Ekor)					Ikan Lainnya	Ikan Baung
			Lele	Patin	Gurame	Nila			
1	Metro Pusat								
	a. Metro	-	-	-	-	-	-	-	
	b. Imopuro	311.732	108.999	-	6.333	188.000	-	8.400	
	c. Hadimulyo Barat	2.227.586	1.009.580	1.218.006	-	-	-	-	
	d. Hadimulyo Timur	1.568.607	1.376.699	-	191.907	-	-	-	
	e. Yosomulyo	8.567.675	8.151.196	-	300.719	115.760	-	-	
	Jumlah 1	12.675.599	10.646.474	1.218.006	498.959	303.760	-	8.400	
2	Metro Barat								
	a. Ganjar Agung	1.600.841	321.230	829.259	145.852	304.500	-	-	
	b. Ganjar Asri	918.828	688.350	-	-	212.228	-	18.250	
	c. Mulyojati	719.139	110.136	609.003	-	-	-	-	
	d. Mulyosari	336.583	321.230	-	15.353	-	-	-	
	Jumlah 2	3.575.390	1.440.945	1.438.262	161.205	516.728	-	18.250	
3	Metro Timur								
	a. Iringmulyo	-	-	-	-	-	-	-	
	b. Yosodadi	508.382	390.065	-	99.024	19.293	-	-	
	c. Yosorejo	11.514	-	-	11.514	-	-	-	
	d. Tejo Agung	358.631	212.471	146.161	-	-	-	-	
	e. Tejo Sari	780.152	201.916	-	9.595	568.641	-	-	
	Jumlah 3	1.658.681	804.451	146.161	120.134	587.934	-	-	
4	Metro Selatan								
	a. Sumbarsari	8.324.232	894.855	6.440.714	36.462	4.823	-	947.377	
	b. Rejomulyo	5.078.978	1.574.027	3.501.767	-	3.183	-	-	
	c. Margorejo	21.035.616	766.363	17.691.538	78.173	3.569	-	2.495.973	
	d. Margodadi	5.608.233	211.094	5.313.551	83.588	-	-	-	
	Jumlah 4	40.047.060	3.446.340	32.947.571	198.223	11.576	-	3.443.350	
5	Metro Utara								
	a. Banjarsari	474.666	372.810	-	101.856	-	-	-	
	b. Purwosari	803.657	722.537	-	81.120	-	-	-	
	c. Purwoasri	224.466	165.846	-	58.620	-	-	-	
	d. Karang Rejo	890.480	800.596	-	89.884	-	-	-	
	Jumlah 5	2.393.270	2.061.790	-	331.480	-	-	-	
	TOTAL	60.350.000	18.400.000	35.750.000	1.310.001	1.419.998	-	3.470.000	
	Kota Metro								
	2022	59.880.000	17.580.000	37.180.000	2.700.000	1.060.000	-	1.360.000	
	2021	59.382.000	20.047.950	35.221.500	1.706.550	1.472.000	-	934.000	
	2020	58.970,687	26.309.050	29.492.000	1.992.950	801.050	-	375.000	
	2019	50.870,687	23,455,313	24.206,654	2.167,850	90,870	-	950.000	
	2018	52.885.790	25.041.000	25.126.900	1.567.520	130.370	-	1.020.000	

Sumber data : Bidang Perikanan Tahun 2023

8.8 Data Produksi Ikan Hias Kota Metro Tahun 2023

No.	Kecamatan/Kelurahan	Produksi Total/Tahun (Ekor)	Produksi per tahun (Ekor)							
			Cupang	Gupi	Moli	Plati	Koki	Zebra	Maanvis	Udang Hias
1	Metro Pusat									
	a. Metro	669	669	-	-	-	-	-	-	-
	b. Imopuro	1.500	1.500	-	-	-	-	-	-	-
	c. Hadimulyo Barat	2.100	2.100	-	-	-	-	-	-	-
	d. Hadimulyo Timur	2.300	2.300	-	-	-	-	-	-	-
	e. Yosomulyo	2.107	2.107	-	-	-	-	-	-	-
	Jumlah 1	8.676	8.676	-	-	-	-	-	-	-
2	Metro Barat									
	a. Ganjar Agung	416	416	-	-	-	-	-	-	-
	b. Ganjar Asri	12.890	500	-	-	-	-	2.390	10.000	-
	c. Mulyojati	200	200	-	-	-	-	-	-	-
	d. Mulyosari	550	550	-	-	-	-	-	-	-
	Jumlah 2	14.056	1.666	-	-	-	-	2.390	10.000	-
3	Metro Timur									
	a. Iringmulyo	14.058	5.000	5.000	1.500	583	1.975	-	-	-
	b. Yosodadi	-	-	-	-	-	-	-	-	-
	c. Yosorejo	-	-	-	-	-	-	-	-	-
	d. Tejo Agung	19.000	7.000	5.000	1.500	500	5.000	-	-	-
	e. Tejo Sari	30.825	16.111	5.606	3.208	900	5.000	-	-	-
	Jumlah 3	63.883	28.111	15.606	6.208	1.983	11.975	-	-	-
4	Metro Selatan									
	a. Sumpansari	-	-	-	-	-	-	-	-	-
	b. Rejomulyo	4.000	1.500	2.500	-	-	-	-	-	-
	c. Margorejo	5.249	2.000	3.249	-	-	-	-	-	-
	d. Margodadi	24.541	1.012	1.969	-	-	-	10.210	6.750	4.600
	Jumlah 4	33.790	4.512	7.718	-	-	-	10.210	6.750	4.600
5	Metro Utara									
	a. Banjarsari	16.500	-	2.000	5.000	1.500	8.000	-	-	-
	b. Purwosari	17.500	-	3.000	5.000	1.500	8.000	-	-	-
	c. Purwoasri	17.450	-	3.000	5.000	1.500	7.950	-	-	-
	d. Karang Rejo	5.895	-	626	3.622	1.647	-	-	-	-
	Jumlah 5	57.345	-	8.626	18.622	6.147	23.950	-	-	-
	TOTAL	177.750	42.965	31.950	24.830	8.130	35.925	12.600	16.750	4.600

Sumber data : Bidang Perikanan Tahun 2023

8.9 Data Produksi Benih Ikan di UPTD BBI Metro 2023

No	Bulan	P R O D U K S I B E N I H																	Total Realisasi																
		Target (ekor)					Jumlah Target	Realisasi (ekor)																											
		Lele	Patin	Gurame	Nila	Baung		Lele			Gurame			Nila			Baung																		
								Magelangan	Landbouw	Jumlah	Magelangan	Landbouw	Jumlah	Magelangan	Landbouw	Jumlah	Magelangan	Landbouw		Jumlah															
1	Januari	20.000	-	1.500	37.000	2.000	60.500	10.000		10.000	2.000		2.000	20.000	80.000	100.000	1.200		1.200	113.200															
2	Februari	20.000	-	1.500	37.000	2.000	60.500	25.000	20.000	45.000				40.000	40.000	80.000				125.000															
3	Maret	20.000	-	1.500	37.000	2.000	60.500	10.000		10.000	2.000		2.000				1.200	7.550	8.750	20.750															
4	April	15.000		1.000	37.000	2.000	55.000	40.000		40.000		5.000	5.000							45.000															
5	Mei				37.000	2.000	39.000							60.000	55.500	115.500		7.500	7.500	123.000															
6	Juni			-	37.000	2.000	39.000							12.000	40.000	52.000				52.000															
7	Juli			1.200	37.000		38.200								19.000	19.000				19.000															
8	Agustus			1.500	37.000		38.500										6.000	3.200	9.200	9.200															
9	September			1.500	37.000	2.000	40.500				2.333		2.333							2.333															
10	Oktober	15.000		1.500	37.000	2.000	55.500													-															
11	Nopember	20.000	-	1.500	37.000	2.000	60.500							20.000		20.000				20.000															
12	Desember	20.000	-	1.500	37.000	2.000	60.500	24.000		24.000		4.000	4.000	36.000	70.000	106.000	8.400	18.250	26.650	160.650															
	Jumlah	130.000	-	14.200	444.000	20.000	608.200	109.000	20.000	129.000	6.333	9.000	15.333	188.000	304.500	492.500	8.400	18.250	26.650	663.483															
	Prosentase Pencapaian Per Komoditas										99,23%										107,98%							110,92%							133,25%

Sumber data : UPT BBI Tahun 2023

8.10 Data Produksi Ikan Konsumsi di UPTD BBI Metro 2023

No	Bulan	PRODUKSI IKAN KONSUMSI																				Total Realisasi (Kg)	
		Target (kg)					Jumlah Target (Kg)	Realisasi (kg)															
		Lele	Patin	Gurame	Nila	Baung		Patin			Lele			Gurame			Nila			Baung			
						Magelangan	Landbouw	Jumlah	Magelangan	Landbouw	Jumlah	Magelangan	Landbouw	Jumlah	Magelangan	Landbouw	Jumlah	Magelangan	Landbouw	Jumlah			
1	Januari						-															-	
2	Februari						-															-	
3	Maret						-															-	
4	April						-															-	
5	Mei						-															-	
6	Juni						-															-	
7	Juli						-															-	
8	Agustus						-															-	
9	September		1.000				1.000	550	550	1.100												1.100	
10	Oktober						-															-	
11	Nopember						-															-	
12	Desember						-															-	
	Jumlah	-	1.000	-	-	-	1.000	550	550	1.100												1.100	

Sumber data : UPT BBI Tahun 2023

8.11 Rekapitulasi Unit Pembenihan Rakyat (UPR) Kota Metro Tahun 2023

No.	KECAMATAN/ KELURAHAN	NAMA POKDAKAN	NO.	NAMA ANGGOTA (AKTIF)	No. HP	KOMODITAS	SARANA PRASARANA PRODUKSI				Sertifikasi
							JUMLAH INDUK		PENDEDERAN		
							JANTAN	BETINA	JUMLAH	LUAS	
1.	METRO SELATAN										
1	a. SUMBERSARI	WIJAYA REJO MAKMUR METRO SELATAN	1	PURWONO		LELE	20	40			
2		MINA REJO SARI	1	KRISWIANTORO		LELE	15	30			
3			2	JUANDA		PATIN	6	50			
						LELE	3	6			
4			3	BOERAN		LELE	12	4			
						PATIN	10	20			
5		SUMBER MINA SELATAN	1	AGUNG BUDI SANTOSO		LELE	5	10			
6	b. REJOMULYO	TARUNA BHAKTI SEJAHTERA	1	GINTARA YOGA	081278684260	PATIN	75	225			
						LELE	100	200			
7		MINA TIRTA LESTARI	1	M IRSYAD	082196239157	LELE	6	10			
8			2	NOVA DWI SETIAWAN		PATIN	23	115			
9		MINA REJO SARI	1	KRISWIANTORO		LELE	15	30			
10			2	JUANDA		PATIN	6	50			
						LELE	3	6			
11			3	BOERAN		PATIN	12	4			
						LELE	10	20			
12		WIJAYA REJO MAKMUR METRO SELATAN	1	PURWONO		LELE	20	40			
13		MINA SEJAHTERA REJOMULYO	1	YOYON FANDRIANTO		PATIN					
14			2	ARYANTO		LELE					
15			3	BARIYANTO		LELE					
16	c. MARGOREJO	MINA SEMBADA METRO SELATAN	1	EKO PARWITO		LELE	5	10		80	
17			2	KARTIWA		LELE	3	15		80	
						PATIN	5	20		400	
18			3	JONI PASYANTO		PATIN	5	13		100	CPIB
						LELE	2	6		100	
19			4	RONI		PATIN	10	50			
20			5	HERU		PATIN	12	19		100	
21			6	KUKUH	085379967667	PATIN	5	10		120	
			7	AGUS S	085368407006	PATIN	10	40			

22		TIRTA KENCANA BERKAH	1	TRIATMOKO	085669632508	PATIN	15	40	8	150	
23			2	HASTINA EFFENDI		PATIN	1	15			
24			3	SUKIMAN	081379259973	PATIN	8	40	6	100	
25			4	SETIYA BUDI	085669768488	PATIN	7	20	6	90	
26			5	ANDES MARSHANDY	089696524777	PATIN	1	3	12	200	
27			6	RANDI AGIS		PATIN	4	10			
28		MINA JAYA SEMAUN AQUACULTURE	1	JUWANTO	085768580279	PATIN	20	30	10	18	
						BAUNG					
29			2	MUNASIR	085366240877	LELE	5	10	1	15	
30			3	HERI SETIAWAN	081272588955	PATIN	5	10		156	CPIB
31			4	YAHMAN EKO S	081369589397	PATIN	11	40			
32		MINA AQUARIUM MARGOREJO	1	WAHYUDI	085658801230	PATIN	7	28		100	
					085279371910	IKAN HIAS	100	100			
33			2	DEDIK ANJARWANTO	085379792242	PATIN	3	12		75	
34			3	SUPRIYADI	081377992791	PATIN	0	0		120	
35			4	RIDHO ADITIA		PATIN	3	12			
36			5	TOTO DIAZTO		PATIN	7	30			
37		MINA CEMPAKA MARGOREJO	1	KATENO		LELE	5	10	12	100	
38		MINA PERKASA METRO SELATAN	1	M ARDIANPIT		PATIN	7	20			
39			2	SUROTO		PATIN	3	7			
40			3	SUPRIONO		PATIN	3	14			
41			4	SARINO		PATIN	7	30			
42			5	KASIMUN		PATIN	30	60			
43			6	DANANG WICAKSONO		PATIN	5	20			
44			7	YEBI RULIANDY		LELE	5	10			
45			8	KODHO'I		PATIN	20	150			
46		NON POKDAKAN	1	SLAMET		BAUNG	10	20		80	
47			2	MUJIONO		BAUNG	15	30			
48	d. MARGODADI	MINA SEMBADA METRO SELATAN	1	SUGIONO	081369250944	PATIN	20	40	5	100	
49			2	SUBAGIO	081369085737	PATIN	20	50	12	720	
50			3	WARIS EKO SAPUTRA	085374157274	PATIN			6	140	
51		MINA DADIREJO REJOMULYO	1	PURWANTORO	085269471515	PATIN	11	50	14	400	
52			2	BAMBANG SETIAWAN	082184053231	PATIN	11	50	6	72	
						LELE	20	40			
53		DADI MAKMUR JAYA	1	SUGENG	085269807311	LELE	5	10	4	60	
54		SUMBER MINA SELATAN	1			LELE	5	10			

2	METRO PUSAT										
55	a. YOSOMULYO	MINA YOSO MAKARTI	1	PAIMIN	082311652320	LELE	4	6	10	200	
56			2	AHMAD FAUZI	082375980140	LELE	2	4	8	88	
57			3	SUPRIYADI	085764051500	LELE	13	26	8	108	
58			4	MAD ROFI		LELE	3	8	6	70	
59			5	HERMANTO		LELE	10	20	6	72	
60		MINA MEKAR YOSOMULYO	1	IRWAN SETIAWAN	081272369120	LELE	3	10	12	200	
61			2	BEJO SUSANTO	082378479523	LELE	11	22	15	196	
62			3	SUGIANTO	081379184699	LELE	3	6	9	325	
63			4	SUPRIYANTO	085366732348	GURAME	20	60	12	400	
64		MINA LESTARI	1	AZWAN AWALUDIN	085269791111	LELE	10	30			
65			2	YUNIANTO	085366188811	GURAME	8	22			
						NILA	25	75			
66			3	ARIF NURSANDI		LELE	8	17			
67		TUWUH SALIRO UTOMO	1	TRI WIDOYO	081279486050	LELE	5	15	20	300	
68		MINA LENIMAS JAYA	1	DAVID ADI WIJAYA	085769750420	LELE	20	39	6	100	CPIB
69			2	WAWAN KURNIANTO	085664287653	LELE	16	24	5	110	
70			3	EDI SUCIPTO	081369688903	LELE	20	31	5	60	
71			4	YUDI ASMANTO	082373074569	LELE	3	7	6	60	
72			5	RUSRIANA		LELE	2	6	4	80	
73			6	RAHMAT MP		LELE	9	13	8	120	
74			7	SUPARNO		LELE	26	35			
75		METRO MINA MANDIRI	1	BENI ACHIRUDINSYAH	085279678021	LELE	4	6	6	2 x 5	
76			2	RULLY SANJAYA	082372027686	LELE	13	20	6	2 x 4	
77			3	FREDI ARDIANTO	089648232119	LELE	11	16	3	2 x 6	
78			4	KUSNANDAR	085269053599	LELE	12	19	3	2 x 4	
79			5	EFFENDI	085279840946	LELE	12	20	8	160	
80			6	SEBASTIANUS T.A		LELE	11	18			
81			7	GUNANDAR		LELE	12	18			
82			8	EDY SUPRIYANTO		LELE	4	8			
83	b. HADIMULYO TIMUR	KENCONO MULYO	1	SLAMET	085319525058	LELE	10	20	11	72	
84	c. HADIMULYO BARAT	MINA GIAT LESTARI	1	EKO HARYONO	082380776872	PATIN	3	11	6	150	

3	METRO BARAT												
85	a. MULYOJATI	MINA MULYA RAHAYU	1	SUGIYO	085368406550	LELE	2	3					
86			2	SUGIARTO	081369723641	LELE	6	20					
87			3	SLAMET WIDODO	085758879929	LELE	3	5					
88	b. MULYOSARI	FAMILY MINA MULYOSARI	1	ELAN HENDARSO	085269842637	LELE	5	10					
89			2	SURANTO		LELE	8	23					
90	c. GANJAR AGUNG	BERKAH MINA LESTARI	1	HENDRIANSYAH	085269805669	LELE	5	8					
91			2	DENI PERMANA	082377493621	LELE	4	7					
92		MINA GANJAR AGUNG	1	SINGGIH RAIS	085368651699	LELE	0	12					
93			2	CHRYSYTIAN ANDY PRIHANTO	085658838302	LELE	5	10					
94	d. GANJAR ASRI	SAKANA JAYA ASRI	1	QOMAR		LELE	10	20					
95			2	KODIR		NILA	5	20					
						GURAME	4	13					
96		MINA GANJAR ASRI	1	MARWOTO		LELE	5	10					
			2	WISNU		LELE	5	10					
4	METRO UTARA												
97	a. PURWOSARI	MINA KARYA 31	1	SUPRAPTONO	081369477204	LELE	10	20	11	100			
98		GRENJENG MINA JAYA	1	SEPTI ANTRI PRAYUDA		LELE	12	25					
99	b. KARANGREJO	BINA MINA MANDIRI	1	BUDI ASTONO	085269814949	LELE	30	60	8	2.2 x 5	CPIB		
100			2	PURWANTO		LELE	10	20					
101		MINA GEMBIRA	1	SUPARDI	081374103279	LELE	3	10	4	2 x 8	CPIB		
102		MINA MAKMUR KARANGREJO	1			LELE	115	230					

5	METRO TIMUR										
103	a. IRINGMULYO	METRO MINA MULYO	1	KODIRAN	082379988240	LELE	5	10	10	50	
104	b. YOSODADI	MINA KOMPERSI 21	1	T. BANTAR	085377507999	GURAME			16	240	CPIB
105			2	ATMARI IMAM	085273940698	GURAME			10	110	CPIB
106			3	MARWOTO	082374345363	GURAME			8	48	
107			4	PRIYAMBODO	08567739209	GURAME			9	80	
108			5	ANDI PRIANTO	081379571448	GURAME			8	50	CPIB
109			6	MARYONO		NILA			3	100	
110			7	NURUL QOMAR	085369697925	LELE			14	150	
111			8	YULI	085267750014	LELE			5	30	
112		MINA TANI MAKMUR	1	TUR HENDARTONO	081379187654	GURAME			6	150	CPIB
113			2	DWI LOMAS MUJIONO	085282765064	GURAME			3	25	
114			3	RUSDIYANTO	085769450959	NILA			3	20	
115	c. YOSOREJO		1	GIGIH		LELE			5	30	
116			2	MUDHOFIR	0813 6913 6540	GURAME			3	30	
117			3	MUZAMIL	0812 7104 0052	GURAME			25	1200	
118			4	SUPRIYANTO		GURAME	5	10	2	100	
119			5	JUNAIDI		GURAME			2	100	
120	d. TEJOAGUNG	MINA METRO TIMUR	1	EKO SISWANTO	082377444111	LELE	2	6	5	50	
121			2	SUPANI		LELE	7	18			
122		MINA AGUNG	1	DIDI	085788889268	LELE	8	17	3	25	
123	e. TEJOSARI	MINA KAMPUNG KIDUL	1	SUDARWANTO	085279933811	LELE	20	30	6	18	

Sumber data: Bidang Perikanan Tahun 2023

**8.12 Data Pembudidaya Ikan Bersertifikat Cara Budidaya Ikan yang Baik (CBIB) SD.
Tahun 2023**

No.	Kecamatan/ Kelurahan	Nama Pemilik	Jenis Ikan	No. Sertifikat	Predikat	Masa Berlaku	Keterangan
1	Metro Pusat						
	a. Hadimulyo Timur	Setiawan Farm	Lele	ID-LA-CBIB-T.9712	Cukup	2015 - 2017	
	b. Hadimulyo Barat	Syarifudin Farm	Lele	ID-CBIB-LA-T.000172	Baik	2015 - 2018	
2.	Metro Barat						
	a. Ganjaragung	Hartono Farm	Lele	ID-CBIB-LA-T.000162	Cukup	2015 - 2017	
	b. Mulyojati	Ahmad Zainuri Farm	Lele	ID-LA-CBIB-T.5275	Cukup	2013 - 2015	
		Ngadiso Farm	Lele	ID-CBIB-LA-T.000165	Cukup	2015 - 2017	
	c. Mulyosari	Yaiz Farm	Patin	ID-LA-CBIB-T.5278	Cukup	2013 - 2015	
	d. Ganjarasri	Ali Rohman Farm	Lele	ID-CBIB-LA-T.000161	Cukup	2015 - 2017	
3.	Metro Timur						
	a. Iringmulyo	Nursi Efendi Farm	Lele	ID-CBIB-LA-T.000164	Cukup	2015 - 2017	
		Joyo Royo Farm	Lele	ID-CBIB-LA-T.000181	Baik	2016 - 2019	
	b. Yosodadi	Barokah Farm	Lele	ID-LA-CBIB-T.5274	Baik	2013 - 2016	
	c. Yosorejo	Amirudin Farm	Gurame	ID-CBIB-LA-T.000166	Cukup	2015 - 2017	
		Agung Yuda Prasetya Farm	Lele	ID-CBIB-LA-T.000183	Baik	2016 - 2019	
	d. Tejoagung						
	e. Tejosari	Ari Kusmanto Farm	Lele	ID-LA-CBIB-T.9714	Baik	2015 - 2018	
		Budi Santoso Farm	Lele	ID-LA-CBIB-T.9713	Baik	2015 - 2018	
		Untung Sugiatno farm	Lele	ID-CBIB-LA-T.000182	Cukup	2016 - 2018	
4.	Metro Utara						
	a. Purwoasri	Suyono Farm	Gurame	ID-LA-CBIB-T.9711	Baik	2015 - 2018	
		Satino Farm	Gurame	ID-LA-CBIB-T.5271	Baik	2013 - 2016	
		Siswanto Farm	Gurame	ID-LA-CBIB-T.9710	Baik	2015 - 2018	
		Erwin Syarif Farm	Lele	ID-CBIB-LA-T.000168	Baik	2015 - 2018	
		Supardi Farm	Gurame	ID-CBIB-LA-T.000180	Cukup	2016 - 2018	
		Sukamto Farm	Gurame	ID-CBIB-LA-T.000179	Cukup	2016 - 2018	
		Sujoko Farm	Gurame	ID-CBIB-LA-T.000178	Cukup	2016 - 2018	
		Sularto Farm	Gurame	ID-CBIB-LA-T.000203	Cukup	2016 - 2018	
	b. Purwosari	Susilo Farm	Gurame	ID-LA-CBIB-T.5272	Baik	2013 - 2016	
		Jamy Farm	Gurame	ID-LA-CBIB-T.5273	Baik	2013 - 2016	
		Sugeng Farm	Gurame	ID-CBIB-LA-T.000169	Baik	2015 - 2018	
		Wagimin Farm	Gurame	ID-CBIB-LA-T.000167	Cukup	2015 - 2017	
		B. Dwi Wiyoto Farm	Lele	ID-CBIB-LA-T.000171	Baik	2015 - 2018	
		Tusiman Farm	Lele	ID-CBIB-LA-T.000173	Cukup	2015 - 2017	
	c. Karangrejo	Teguh Iman S Farm	Gurame	ID-CBIB-LA-T.000177	Cukup	2016 - 2018	
		Supono Farm	Gurame	ID-CBIB-LA-T.000176	Cukup	2016 - 2018	
5.	Metro Selatan						
	b. Margodadi	Suliyani Farm	Gurame	ID-LA-CBIB-T.5277	Cukup	2013 - 2015	
		Wiji Farm	Gurame	ID-CBIB-LA-T.000163	Cukup	2015 - 2017	
		Fatkul Andim Farm	Lele		Baik	2020 - 2023	

Sumber data: Bidang Perikanan Tahun 2023

**8.13 Data Pembenih Ikan Bersertifikat Cara Pembenihan Ikan yg Baik (CPIB)
Tahun 2023**

No.	Kecamatan/ Kelurahan	Nama Pemilik	Jenis Ikan	Nomor Sertifikat	Predikat	Masa Berlaku	Keterangan	
1	Metro Pusat a. Yosomulyo	Dian Pramono	Lele	0512.0315.A1.BO-FormCPIB14	Sangat Baik	2015-2019	Habis	
		David Adiwijaya	Lele	1040.30006.AI.BO-FormCPIB16	Baik	2016-2018	Habis	
		Budi Setiana	Gurame	1041.30006.AI.BO-FormCPIB16	Baik	2016-2018	Habis	
		Bejo Susanto	Lele	3119.2911.A1.BO-FormCPIB23	Baik	2023-2026		
		Edi Sucipto	Lele	2087.3012.A1.BO-FormCPIB20	Sangat Baik	2020-2024		
		Beni Achirudin	Lele	2676.3105.A1.BO-Form CPIB23	Cukup	2023-2025		
		Ahmad Fauzi	Lele	2675.3105.A1.BO-Form CPIB23	Cukup	2023-2026		
	b. Imopuro	Heri Susanto	Lele	2673.3105.A1.BO-Form CPIB23	Cukup	2023-2027		
		Effendi	Lele	2674.3105.A1.BO-Form CPIB23	Cukup	2023-2028		
		BBI Kota Metro	Patin	0862.1115.AI.BO-FormCPIB15	Baik	2015-2018	Habis	
	BBI Kota Metro	Nila	0862.1115.AI.BO-FormCPIB16	Baik	2023-2026			
2	Metro Barat a. Ganjar Asri	Abdul Kadir	Gurame	0511.0315.AI.BO-FormCPIB14	Sangat Baik	2015-2019	Habis	
		b. Ganjar Agung	Suhariyadin	Lele	1037.30006.AI.BO-FormCPIB16	Baik	2016-2019	Habis
		Erwin Ifandri	Lele	1038.30006.AI.BO-FormCPIB16	Baik	2016-2019	Habis	
		Sugeng Riadi	Lele	1039.30006.AI.BO-FormCPIB16	Baik	2016-2018	Habis	
		Muhajir	Lele	0633.0615.A1.BO-FormCPIB15	Sangat Baik	2015-2019	Habis	
		Ahmad Kodo'i	Patin	2677.3105.A1.BO-Form CPIB23	Cukup	2023-2025		
3	Metro Timur a. Yosodadi	Heru Subirman	Gurame	0629.0615.AI.BO-FormCPIB15	Sangat Baik	2015-2019	Habis	
		Atmari	Gurame	1043.30006.AI.BO-FormCPIB16	Sangat Baik	2016-2020	Habis	
		Tur Hendartono	Gurame	1044.30006.AI.BO-FormCPIB16	Baik	2016-2019	Habis	
		Andi Prianto	Gurame	1310.2211.A1.BO-FormCPIB17	Baik	2017-2020	Habis	
		Titus Subantar	Gurame	1307.2211.A1.BO-FormCPIB17	Sangat Baik	2017-2021	Habis	
		Nurul Qomar	Lele	1311.2211.A1.BO-FormCPIB17	Baik	2017-2020	Habis	
	Priambodo	Lele	2038.3011.A1.BO-FormCPIB20	Sangat Baik	2020-2024			
	b. Tejosari	Sudarwato	Lele	2664.3105.A1.BO-Form CPIB23	Cukup	2023-2025		
4	Metro Utara a. Karangrejo	Budi Astono	Lele	0634.0615.AI.BO-FormCPIB15	Sangat Baik	2015-2019	Habis	
		Angga Prayoga	Lele	1036.3006.A1.BO-FormCPIB16	Baik	2016-2019	Habis	
		Supardi	Lele	1035.3006.A1.BO-FormCPIB16	Baik	2016-2020	Habis	
		b. Banjarsari	Rohmadi	Lele	0632.0615.AI.BO-FormCPIB15	Sangat Baik	2015-2019	Habis
		Supardi	Lele	1035.30006.AI.BO-FormCPIB16	Baik	2016-2019	Habis	
		Angga Prayoga	Lele	1036.30006.AI.BO-FormCPIB16	Baik	2016-2019	Habis	
		Septi Antri Prayuda	Lele	2669.3105.A2.B0-Form CPIB23	Baik	2023-2026		
	c. Purwoasri	Tritiandi	Gurame	1312.2211.A1.BO-FormCPIB17	Baik	2017-2020	Habis	
	d. Purwosari	Eko Yuniarto	Gurame	3118.2911.A1.BO-FormCPIB23	Cukup	2023-2025		
		Dedy Hermawanto	Gurame	3117.2911.A1.BO-FormCPIB23	Cukup	2023-2025		
5	Metro Selatan a. Margorejo	Joni Pasyanto	Patin	0613.0315.AI.BO-FormCPIB14	Baik	2015-2018	Habis	
		Heri Setiawan	Patin	2090.3012.A1.BO-FormCPIB20	Baik	2017-2020	Habis	
		Waluyo	Patin	1042.30006.AI.BO-FormCPIB16	Baik	2016-2019	Habis	
		Toto Diazto	Patin	2089.3012.A1.BO-FormCPIB20	Sangat Baik	2020 - 2024		
		Mujiono	Baung	2668.3105.A1.BO-Form CPIB23	Baik	2023-2026		
		Yahman Eko Santoso	Patin	2672.3105.A1.BO-Form CPIB23	Baik	2023-2026		
		Wahyudi	Patin	3120.2911.A1.BO-FormCPIB23	Cukup	2023-2025		
	b. Margodadi	Dedik Anjarwanto	Patin	3121.2911.A1.BO-FormCPIB23	Baik	2023-2026		
		Nova Dwi S	Patin	0614.0315.AI.BO-FormCPIB14	Cukup	2015-2017	Habis	
		Sugeng	Patin	2663.3105.A2.B0-Form CPIB23	Cukup	2023 - 2025		
	c. Sumbersari	Gintara Yoga Pratama	Patin	2670.3105.A1.BO-Form CPIB23	Baik	2023-2026		
		Waris Eko Saputro	Patin	2667.3105.A1.BO-Form CPIB23	Cukup	2023 - 2025		
		Slamet Ermawanto	Baung	3122.2911.A1.BO-FormCPIB23	Cukup	2023 - 2025		
d.Rejomulyo	Aryanto	Lele	2665.3105.A1.BO-Form CPIB23	Cukup	2023 - 2025			
	Yoyon Fandrianto	Lele	2666.3105.A1.BO-Form CPIB23	Cukup	2023 - 2025			

Sumber data: Bidang Perikanan Tahun 2023

8.14 Data Toko/Kios Sarana Produksi Perikanan Tahun 2023

No.	Kecamatan/ Kelurahan	Nama Toko	Lokasi	Pemilik	Jenis Barang yg Dijual
1	Metro Pusat				
	- Metro	Toko Aho	Jl. Maulana	Aho	Pakan, Obat Ikan, dan Peralatan Perikanan/Peternakan
		PS. Sumber Sari	Jl. Teuku Umar		Pakan, Obat Ikan, dan Peralatan Perikanan/Peternakan
		Toko Lili	Jl. Imam Bonjol Depan Terminal	Lili	Pakan, Obat Ikan, dan Peralatan Perikanan/Peternakan
		PS. Rahayu	Jl. Teuku Umar		Pakan, Obat Ikan, dan Peralatan Perikanan/Peternakan
2	Metro Barat				
	- Mulyojati	Toko Kiki	Jl. Nanas	Kiki	Alat Pancing, Pakan Ikan, Obat Ikan, Peralatan Perikanan
		Multi Anugerah Prima PS	Jl. Alamsyah Ratu Prawira Negara	Teguh	Pakan ternak dan ikan, obat ternak, peralatan peternakan
		STM Poultry Mart	Jl. Soekarno Hatta, Ganjar Agung		Pakan ternak dan ikan, obat ternak, peralatan peternakan
3	Metro Timur				
	- Iringmulyo	Toko Dunia Hobi	Jl. Terong	Yontak	Alat pancing, Pakan, Obat Ikan, dan Peralatan Perikanan/Peternakan
		Toko Laris Jaya	Jl. Terong	Ko Aman	Pakan, Obat Ikan, dan Peralatan Perikanan/Peternakan
		Kios Joyo Royo	Jl. Pala Iringmulyo	Juli Widodo	Pakan, Obat Ikan, dan Peralatan Perikanan/Peternakan
		Toko Sanjaya	Jl. A. Yani no. 137	Herminza	Pakan, Obat Ikan, dan Peralatan Perikanan/Peternakan
		Toko Sahrial (lyal)	Jl. Tawes	Sahrial	Pakan, Obat Ikan, dan Peralatan Perikanan/Peternakan
4	Metro Utara				
	- Purwoasri	CV. Mina Mart Indonesia (Kantor)	Jl. Dr. Sutomo No.73	Ratna Ningsih	Sarana dan Prasarana Perikanan
	- Purwosari	Toko Prayitno	Pasar Purwosari	Suprayitno	Sarana dan Prasarana Perikanan
		Toko Sudarmi	Pasar Purwosari	Surono	Sarana dan Prasarana Perikanan
5	Metro Selatan				
	- Rejomulyo	Toko Vina	Rejomulyo	Kriswiantoro	Pakan, Obat Ikan, dan Peralatan Perikanan/Peternakan
	- Margorejo	Toko Khanza	Jl. Budi Utomo, Margorejo	Khanza	Pakan, Obat Ikan, dan Peralatan Perikanan/Peternakan
		PS. Margo Makmur	Jl. Budi Utomo	Asmonah	Pakan, Obat Ikan, dan Peralatan Perikanan/Peternakan
	- Margodadi	Toko Angga	Jl. Budi Utomo, Margodadi	Angga	Pakan, Obat Ikan, dan Peralatan Perikanan/Peternakan
		Toko Pakan 25	Jl. Jeruk, Margodadi	Subagio	Pakan ikan, Obat Ikan, Peralatan Perikanan

Sumber data: Bidang Perikanan Tahun 2023

8.15 Data Kelompok Masyarakat Pengawas (Pokmaswas) Sumberdaya Perikanan Perikanan Tahun 2023

No.	Kecamatan	Kelurahan	Nama Pokmaswas	Nomor Badan Hukum	Jumlah Anggota	Area Pengawasan
1	Metro Pusat	-	-	-	-	-
		-	-	-	-	-
		-	-	-	-	-
		-	-	-	-	-
		-	-	-	-	-
2	Metro Barat	-	-	-	-	-
		-	-	-	-	-
		-	-	-	-	-
		-	-	-	-	-
		-	-	-	-	-
3	Metro Timur	-	-	-	-	-
		-	-	-	-	-
		-	-	-	-	-
		-	-	-	-	-
		-	-	-	-	-
4	Metro Utara	Banjarsari	Banjar Makmur Sentosa	AHU-0011920.AH.01.07 Tahun 2017	15	Sungai Bunut, Grenjeng
		Purwoasri	Mina Purwoasri Sari	AHU-0012147.AH.01.07 Tahun 2017	15	Dam Raman, Way Raman
						Irigasi, Teknis
						dan Perairan umum lainnya
5	Metro Selatan	Sumbersari	Mawastri Metro Selatan	AHU-0012708.AH.01.07.TAHUN 2017	35	Sungai Sekampung
						irigasi, Teknis dan
						Perairan umum lainnya

Sumber data: Bidang Perikanan Tahun 2023

8.16 Data Penampung/Pengumpul Ikan Segar/Olahan Kota Metro Tahun 2023

No.	Kecamatan/ Kelurahan	Nama Penampung	Penjualan per tahun (kg)		
			Jenis Ikan	Volume (Kg)	Tujuan Pasar
1	Metro Pusat				
	a. Hadimulyo Timur	Andi Priyanto	Lele, Gurame	80.000	Metro, Lampung Tengah, Bandar Lampung
		Ponco	Lele, Gurame	85.000	Metro
		Margono	lele	120.000	Metro
		Jamin	Aneka Ikan Laut	105.000	Metro, Lampung Timur
		Rasyid	Lele	60.000	Metro, Lampung, Tengah, Lampung Timur
		Hengki	Lele, Gurame	12.000	Metro, Bandar Lampung
		Agus	Lele, Gurame	80.000	
		Inang	Lele	20.000	
		Felix	Lele	30.000	
		Slamet Jatmiko	Lele	30.000	
	b. Yosomulyo	Giono	Lele	134.000	Bandar Lampung, Lampung Timur
		Dandi	Lele	36.000	Metro, Lampung Timur
		Mulyono	Lele	45.000	Metro
		Amin N	Lele	40.000	Metro
2	Metro Barat				
	a. Mulyojati	Zakaria	Mas, Lele, Patin, Gurame	500.000	Metro, Bandar Lampung
	b. Mulyojati	Sunarti	Mas, Lele, Patin, Gurame	57.600	Metro, Lampung Selatan (Branti, Tegineneng)
3	Metro Timur				
	a. Tejosari	Paiman	Gurame	20.000	Metro
	b. Iringmulyo	Suyanto	Gurame	72.000	Jakarta
		Misranto (Cikul)	Lele	150.000	Metro
4	Metro Utara				
	a. Purwosari	Askari	Gurame	45.000	Bandar Lampung
		Gono	Lele, Gurame	75.000	Bandar Lampung
		Zairi	Gurame	60.000	Metro, Sumse1
	b. Banjar Sari	Iman	Gurame, Nila	75.000	Bandar Lampung
		Salman	Gurame	30.000	Bandar Lampung
5	Metro Selatan				
	a. Margorejo	Joko Suyatno (Suring)	Lele, Gurame	125.000	Metro, Lampung Timur
		Rohmanudin (Saibon)	Patin, Lele	180.000	Metro, Lampung Timur
		Eka kombor	Patin	300.000	Metro, Bandar Lampung
		Sukimin	Patin, Lele, Gurame, Ikan	72.000	Metro, Lampung Timur
	b. Margodadi	Herman	Gurame	36.000	Metro, Bandar Lampung,
	c. Rejomulyo	Siswoyo	Lele, Patin, Nila, Gurame	50.000	Lampung Timur, Metro

Sumber data: Bidang Perikanan Tahun 2023

8.17 Data Pengolah Hasil Perikanan Kota Metro 2023

No.	Kecamatan	Nama UKM / Contact Person	Kebutuhan Bahan Baku Ikan / Tahun			Jenis Produk	Jumlah Produksi/ Tahun (kg)	Tujuan Pemasaran Produk		
			Jenis Ikan	Volume (Kg)	Asal Produk					
1	Metro Pusat	JITU/Wasiranto	Kurisi	500	Lamsel, Lamtim	Kemplang Ikan	3.600	Metro, Lamsel, Lamteng		
		OKI / Nurjiati	Tanjan	120	Metro	Kemplang Ikan	2.400	Metro		
		Pempek 302 / Nurjanah	Jolot, Parang-parang,	600	Metro	Pempek Ikan	1.920	Metro		
		Joglo Semar / Angga Prayoga	Bandeng	600	Metro	Bandeng Presto	675	Metro, BDL		
		Pempek Sari Rasa / Hendro	Jolot	500	Metro	Pempek Ikan	1.000	Metro		
		Pempek Yeyen / Rusna	Tenggiri, Kitter	1.200	Metro, Bandar Lampung	Pempek Ikan	1.900	Metro		
		Pempek Cik Eny/ Cik Eny	Tenggiri, Kitter	1.200	Metro, Bandar Lampung	Pempek Ikan	1.900	Metro		
		Pempek Depan GOR/ Lucky	Tenggiri, Kitter	3.000	Metro, Bandar Lampung	Pempek Ikan	4.200	Metro		
		Pempek Prasanti	Tenggiri, Kitter	1.200	Metro, Bandar Lampung	Pempek Ikan	1.900	Metro		
		Pempek Favorit	Tenggiri, Kitter	3.000	Metro, Bandar Lampung	Pempek Ikan	4.200	Metro		
		Darkini	Tongkol	4.800	Metro	Pindang Tongkol	20.000	Metro		
		Endang	Kitter	1.200	Metro	Ikan Giling,	1.200	Metro		
		Randy	Kitter, Tenggiri	14.400	Metro	Ikan Giling	1.200	Metro		
		Endah Septorini	Patin	30	Metro	Nugget Ikan	60	Metro		
		2	Metro Barat	Cicik Ghaliya/ Efi Sofiyani	Tenggiri, Tongkol	300	Metro	Pempek Ikan	600	Metro
Siomay Top/ Agustin Tresyati	Tenggiri, Kiter			300	Metro	Siomay	500	Metro		
UD. Maju Bersama /Pariyah	Tanjan, Kurisi			12.000	Bandar Lampung	Kemplang Ikan, Bakso Kering Ikan	18.000	Metro, Lamsel, BDL, Lamteng		
Pempek Milenia 110/ Raymun	Kitter			1.500	Metro	Pempek Ikan	1.800	Metro		
3	Metro Timur			Dwi Yunila Sari	Lele	100	Metro	Nugget Lele	360	Metro
				Pempek Lapangan 21 / Fitri Agustin	Jolot	200	Metro	Pempek Ikan	600	Metro
				Eka Sulistyawati	Kitter	660	Metro	Pempek, Bakso Ikan, Nugget	3.120	Metro
				Rosa Marlina	Kitter	540	Metro	Pempek, Bakso Ikan, Tekwan	2.700	Metro
4	Metro Utara			PD. Cipta Mitra Bersama / Bonari	Tanjan, Tuna	14.400	Lamsel, Lamtim	Bakso Kering Ikan	48.000	Metro, Lamteng, Palembang, BDL
				Kemplang 28A / Saukad (Fauzi)	jolot, dencis	4.800	Metro	Kemplang Ikan	60.000	Metro, Lamteng, Lamsel, BDL
5	Metro Selata	OSERI / Wasih P.	Lele	3.600	Metro	Abon Lele, Kerupuk Tulang Lele, Keripik sirip kulit	375	Metro, BDL, Jawa		
		KWT Karya Mandiri / Tumiyeem	Patin	240	Metro	Stik Ikan, Pangsit Jagung Ikan	600	Metro		
		La Tansa / Lisminingsih	Lele	300	Metro	Abon Lele, Bakso Lele, Nugget Lele, kerupuk tulang lele	720	Metro, BDL		
		Bandeng Presto Mariyam / Maryam	Bandeng	2.400	Bandar Lampung, Metro	Bandeng Presto	1.800	Metro		
		Bandeng Khazanah/ Evi Maria	Bandeng, Kitter	1.200	Metro	Bandeng Presto, Bakso Ikan, Otak-otak Bandeng, Bakso Tahu Ikan, Nugget Ikan Abon Patin	2.500	Metro		
		Pempek Sugeng / Sugeng Maryanto	Tongkol, Jolot, Kacangan	600	Metro	Pempek Ikan	1.980	Metro		
		Pempek Roha / Rohani	Teri	300	Metro	Pempek Ikan	5.400	Metro		
		Lasimin	Tongkol	7.200	Lampung Tengah	Pindang Tongkol	7.200	Metro		

Sumber data: Bidang Perikanan Tahun 2023

8.18 Data Rumah Makan Pengolah Hasil Perikanan Kota Metro Tahun 2023

No.	Kecamatan	Nama Pemilik	Nama Usaha	Produksi per tahun (kg)		
				Jenis Ikan	Volume (Kg)	Asal Produk
1	Metro Pusat	Khoiriyah/Oni	RM. Oni	Baung	2.880	Metro, Lamteng
		Masnoni	RM. Agam	Baung, Patin, Mas, Udang, Lele, Gurame	7.728	Metro, Tulang Bawang, Lamteng
		Heri	RM. Manap	Baung, Patin	3.072	Metro, Tulang Bawang, Lamteng
		Yulina	RM. Manohara	Baung, Gabus, Patin	4.600	Metro, Tulang Bawang, Lamteng
		Mubin	Ikan Bakar Ahhas	Aneka Ikan Laut	4.800	Bandar Lampung
		-	RM. Omega	Baung, Patin, Mas, Lele, Gabus	4.500	Metro, Tulang Bawang, Lamteng
		Erna	Ibung ER	Baung, Gurame, Patin	1.200	Metro
		-	-	-	-	-
		-	-	-	-	-
2	Metro Barat	-	RM. Lesehan Atar	Patin, Lele, Mas	1.500	Metro
		-	RM. Aroma	Aneka Ikan Laut dan Ikan Tawar	1.200	Metro, Bandar Lampung
		-	-	-	-	-
3	Metro Timur	Aldino	RM. Aldino	Gurame, Lele	1.000	Metro
		-	RM. Pindang Riu	Gurame, Lele, Baung, Patin	2.000	Metro, Tulang Bawang, Lamteng
		Hj. Yohana	RM. Hj. Yohana	Patin, Lele, Gurame	720	Metro
		-	Pindang Sehat	Patin, Baung, Gabus, Lele, Mas	3.000	Metro, Lampung Tengah
4	Metro Utara	-	-	-	-	-
5	Metro Selatan	Teguh	Kedai Bakso Ikan OM BASO	Tuna	300	Jawa Timur

Sumber data: Bidang Perikanan Tahun 2023

8.19 Data Pedagang Ikan Laut dan Ikan Air Tawar (Pengecer) Kota Metro Tahun 2023

Kecamatan/Kelurahan	Pedagang Ikan	
	Ikan Laut	Ikan Tawar
Metro Pusat		
Pasar Cendrawasih/Metro	Purwanto	Agus
	Zainudin	Wati
	Dian	Sri Widiatmi
	Eko	Rosidi
	Tono	Sohari
	Rizal	Samlawi
	Adek	Asep/ Amto
	Ahmad S.	Darto
	H. Ujang	Eli
	Mustofa	Narsih
	Upik Muslim	Kamsiah
	Kas	Tri
	Yanto	Kasmut
	Satiyem	Sutanto
	Musa	Azan
	Narto	Riyanti
	Danuri	Martini
	Basit	Kartini
	Yuli	Anniyanti
	Hendra	Musa
	Yusrizal	Slamet
	Hasan	Tukiyem
	Santori	Rubiyem
	Dul	Ladi
	Herman	Mohamad Agus
	Udin	Sumadi
	Syahril	Budi
	Jupri	Darsono
	Alex	Boiran
	Aan	Ani
	Wiwin	Khairil
	Kasirun	Mulyanti
	Samsul	Ponco
	Epen	Hendar
	Sorpiro	Nuri
	Ujang Erwan	Murwati
	Danuri	Ibrahim
	Amat	Rini
	Sahadi	
	Syamrowi	
	Jaelani	
	Uyun Rusli	
Jumlah 1	42	38

Metro Timur		
Pasar Modern Tejo Agung	Soimah	Teteh
	Hanafi	Sri
	Andi	Subur
	Adit	Alex
	Ponidi	Titik
	Riswani	Yuntari
	Aan	Azis
	Umar Supriadi	Wati
	Supri	Dodi
	Katimun	Pulung
	Herman	Bagyo
	Rika	
Jumlah 3	12	11
Metro Selatan		
Pasar Sumpangsari	Sutarmin	
Pasar Pagi Margorejo	Sutarti	Zul
	Dodi	Mursid
	Ponidi	Rina
	Nanda Surya Atmaja	Sri Handayani
	Watini	Kholifah
		Suryani
Jumlah 4	6	6
Metro Utara		
Pasar Purwosari	Maryana	Widodo
	Budi	Endang
		Yoga Surya Pratama
Jumlah 5	2	3
Total	62	58

Sumber data: Bidang Perikanan Tahun 2023

PDA

2024

PERTANIAN DALAM ANGKA

BIDANG
PETERNAKAN



DINAS KETAHANAN PANGAN
PERTANIAN DAN PERIKANAN
KOTA METRO

IX. KERAGAMAN POTENSI PETERNAKAN

9.1 Populasi Ternak Sapi Potong Tahun 2023

No.	Kecamatan/ Kelurahan	Sapi (ekor)								Jumlah
		Jantan				Betina				
		Anak	Muda	Dewasa	Jumlah	Anak	Muda	Dewasa	Jumlah	
1	Metro Pusat									
	a. Metro	0	1	0	1	0	1	2	3	4
	b. Imopuro	0	0	1	1	1	0	1	2	3
	c. Hadimulyo Barat	0	0	3	3	0	0	0	0	3
	d. Hadimulyo Timur	7	18	17	42	10	27	39	76	118
	e. Yosomulyo	12	18	12	42	13	23	45	81	123
	Jumlah 1	19	37	33	89	24	51	87	162	251
2	Metro Barat									
	a. Ganjaragung	1	1	2	4	2	5	8	15	19
	b. Ganjarasri	1	1	4	6	2	2	6	10	16
	c. Mulyojati	6	7	10	23	8	9	23	40	63
	d. Mulyosari	5	6	11	22	5	10	24	39	61
	Jumlah 2	13	15	27	55	17	26	61	104	159
3	Metro Timur									
	a. Iringmulyo	4	6	10	20	5	11	20	36	56
	b. Yosodadi	11	18	28	57	15	25	63	103	160
	c. Yosorejo	0	1	3	4	0	1	6	7	11
	d. Tejoagung	2	2	8	12	3	3	14	20	32
	e. Tejosari	10	13	44	67	24	20	70	114	181
	Jumlah 3	27	40	93	160	47	60	173	280	440
4.	Metro Selatan									
	a. Sumbersari	35	34	38	107	35	39	120	194	301
	b. Rejomulyo	38	30	80	148	55	45	180	280	428
	c. Margorejo	2	3	27	32	5	8	40	53	85
	d. Margodadi	15	15	47	77	19	25	92	136	213
	Jumlah 4	90	82	192	364	114	117	432	663	1.027
5	Metro Utara									
	a. Banjarsari	45	36	310	391	35	45	615	695	1.086
	b. Purwosari	16	18	25	59	25	15	58	98	157
	c. Punwoasri	26	25	46	97	45	48	80	173	270
	d. Karangrejo	75	75	150	300	105	108	313	526	826
	Jumlah 5	162	154	531	847	210	216	1.066	1.492	2.339
	JUMLAH TOTAL	311	328	876	1.515	412	470	1.819	2.701	4.216
	Kota Metro									
	2022	666	487	318	1.471	601	569	1.512	2.682	4.153
	2021	251	1.189	1.810	3.250	284	1.246	4.016	5.546	8.796
	2020	1.189	646	1.514	3.347	1.246	897	3.268	5.411	8.758
	2019	1.260	549	1.316	3.125	1.377	752	3.376	5.505	8.630
	2018	1.000	634	825	2.526	1.012	950	3.371	5.333	7.530

Sumber data : Bidang Peternakan Tahun 2023

9.2 Populasi Ternak Sapi Perah Tahun 2023

No.	Kecamatan/ Kelurahan	Sapi Perah (ekor)								
		Jantan				Betina				Jumlah
		Anak	Muda	Dewasa	Jumlah	Anak	Muda	Dewasa	Jumlah	
1	Metro Pusat									
	a. Metro	0	0	0	0	0	0	0	0	0
	b. Imopuro	0	0	0	0	0	0	0	0	0
	c. Hadimulyo Barat	0	0	0	0	0	0	0	0	0
	d. Hadimulyo Timur	0	0	0	0	0	0	0	0	0
	e. Yosomulyo	0	0	0	0	0	0	0	0	0
	Jumlah 1	0	0	0	0	0	0	0	0	0
2	Metro Barat									
	a. Ganjaragung	0	0	0	0	0	0	0	0	0
	b. Ganjarasri	0	0	0	0	0	0	0	0	0
	c. Mulyojati	0	0	0	0	0	0	0	0	0
	d. Mulyosari	0	0	0	0	0	0	0	0	0
	Jumlah 2	0	0	0	0	0	0	0	0	0
3	Metro Timur									
	a. Iringmulyo	0	0	0	0	0	0	0	0	0
	b. Yosodadi	0	0	0	0	0	0	0	0	0
	c. Yosorejo	0	0	0	0	0	0	0	0	0
	d. Tejoagung	0	0	0	0	0	0	0	0	0
	e. Tejosari	0	0	0	0	0	0	0	0	0
	Jumlah 3	0	0	0	0	0	0	0	0	0
4.	Metro Selatan									
	a. Sumbersari	0	0	0	0	0	0	0	0	0
	b. Rejomulyo	0	0	0	0	0	0	0	0	0
	c. Margorejo	0	0	0	0	0	0	0	0	0
	d. Margodadi	0	0	0	0	0	0	0	0	0
	Jumlah 4	0	0	0	0	0	0	0	0	0
5	Metro Utara									
	a. Banjarsari	0	0	0	0	0	0	34	34	34
	b. Purwosari	0	0	0	0	0	0	0	0	0
	c. Purwoasri	0	0	1	1	0	0	10	10	11
	d. Karangrejo	0	0	0	0	0	0	0	0	0
	Jumlah 5	0	0	1	1	0	0	44	44	45
	JUMLAH TOTAL	0	0	1	1	0	0	44	44	45
	Kota Metro									
	2022	2	0	1	3	2	3	39	44	47
	2021	8	9	0	17	9	11	42	62	79
	2020	0	5	0	5	2	30	44	76	81
	2019	7	6	0	13	5	6	26	34	47
	2018	7	6	0	13	5	6	19	30	43

Sumber data : Bidang Peternakan 2023

9.3 Populasi Ternak Kerbau Tahun 2023

No.	Kecamatan/ Kelurahan	Kerbau (ekor)								
		Jantan				Betina				Jumlah
		Anak	Muda	Dewasa	Jumlah	Anak	Muda	Dewasa	Jumlah	
1	Metro Pusat									
	a. Metro	0	0	0	0	0	0	0	0	0
	b. Imopuro	0	0	0	0	0	0	0	0	0
	c. Hadimulyo Barat	0	0	0	0	1	0	1	2	2
	d. Hadimulyo Timur	0	0	0	0	0	0	0	0	0
	e. Yosomulyo	0	0	0	0	0	0	0	0	0
	Jumlah 1	0	0	0	0	1	0	1	2	2
2	Metro Barat									
	a. Ganjaragung	0	0	0	0	0	0	0	0	0
	b. Ganjarasri	0	1	0	1	0	1	1	2	3
	c. Mulyojati	0	0	0	0	0	1	1	2	2
	d. Mulyosari	0	1	0	1	0	1	1	2	3
	Jumlah 2	0	2	0	2	0	3	3	6	8
3	Metro Timur									
	a. Iringmulyo	0	0	0	0	0	0	0	0	0
	b. Yosodadi	0	0	3	3	0	0	2	2	5
	c. Yosorejo	0	0	0	0	0	0	0	0	0
	d. Tejoagung	0	0	0	0	0	0	0	0	0
	e. Tejosari	0	1	4	5	1	1	4	6	11
	Jumlah 3	0	1	7	8	1	1	6	8	16
4.	Metro Selatan									
	a. Sumpersari	0	0	9	9	0	0	8	8	17
	b. Rejomulyo	1	6	8	15	1	2	20	23	38
	c. Margorejo	0	0	0	0	0	0	0	0	0
	d. Margodadi	1	0	4	5	0	2	5	7	12
	Jumlah 4	2	6	21	29	1	4	33	38	67
5	Metro Utara									
	a. Banjarsari	0	2	3	5	0	2	5	7	12
	b. Purwosari	0	0	0	0	0	0	0	0	0
	c. Purwoasri	0	0	0	0	0	0	0	0	0
	d. Karangrejo	0	1	3	4	0	3	5	8	12
	Jumlah 5	0	3	6	9	0	5	10	15	24
	JUMLAH TOTAL	2	12	34	48	3	13	53	69	117
	Kota Metro									
	2022	5	10	51	66	4	10	55	69	135
	2021	6	15	87	108	2	23	110	135	243
	2020	15	35	54	104	23	41	70	134	238
	2019	14	13	29	56	22	29	122	175	231
	2018	14	13	29	56	22	29	122	175	231

Sumber data : Bidang Peternakan Tahun 2023

9.4 Populasi Kambing Potong Tahun 2023

No.	Kecamatan/ Kelurahan	Kambing Potong								
		Jantan				Betina				Jumlah
		Anak	Muda	Dewasa	Jumlah	Anak	Muda	Dewasa	Jumlah	
1	Metro Pusat									
	a. Metro	13	10	25	48	5	14	17	36	84
	b. Imopuro	4	6	14	24	4	9	16	29	53
	c. Hadimulyo Barat	26	48	43	117	32	39	56	127	244
	d. Hadimulyo Timur	108	650	380	1.138	125	395	425	945	2.083
	e. Yosomulyo	60	95	65	220	65	135	140	340	560
	Jumlah 1	211	809	527	1.547	231	592	654	1.477	3.024
2	Metro Barat									
	a. Ganjar Agung	9	9	25	43	10	19	28	57	100
	b. Ganjar Asri	15	35	45	95	25	50	55	130	225
	c. Mulyojati	20	35	35	90	25	45	55	125	215
	d. Mulyosari	21	20	45	86	30	39	65	134	220
	Jumlah 2	65	99	150	314	90	153	203	446	760
3	Metro Timur									
	a. Iringmulyo	15	35	35	85	28	45	87	160	245
	b. Yosodadi	70	95	120	285	88	108	202	398	683
	c. Yosorejo	14	30	45	89	15	27	46	88	177
	d. Tejoagung	49	70	74	193	40	70	95	205	398
	e. Tejosari	30	60	47	137	30	91	113	234	371
	Jumlah 3	178	290	321	789	201	341	543	1.085	1.874
4.	Metro Selatan									
	a. Sumber Sari	31	58	60	149	31	55	70	156	305
	b. Rejomulyo	160	225	315	700	245	250	355	850	1.550
	c. Margorejo	10	17	15	42	15	27	37	79	121
	d. Margodadi	60	115	213	388	87	118	275	480	868
	Jumlah 4	261	415	603	1.279	378	450	737	1.565	2.844
5	Metro Utara									
	a. Banjarsari	130	145	178	453	132	155	255	542	995
	b. Purwosari	81	57	83	221	57	73	81	211	432
	c. Purwoasri	64	43	71	178	58	60	78	196	374
	d. Karangrejo	137	304	318	759	190	230	338	758	1.517
	Jumlah 5	412	549	650	1.611	437	518	752	1.707	3.318
	JUMLAH TOTAL	1.127	2.162	2.251	5.540	1.337	2.054	2.889	6.280	11.820
	Kota Metro									
	2022	1.192	2.168	2.291	5.651	1.290	2.047	2.829	6.166	11.817
	2021	1.148	2.199	2.228	5.575	1.248	1.987	2.708	5.943	11.518
	2020	1.154	2.203	2.228	5.585	1.248	1.995	2.708	5.951	11.536
	2019	1.199	2.004	1.923	5.126	1.199	1.903	2.475	5.577	10.703
	2018	1.166	2.004	1.917	5.087	1.191	1.842	2.472	5.505	10.592

Sumber data : Bidang Peternakan Tahun 2023

9.5 Populasi Kambing Perah Tahun 2023

No.	Kecamatan/ Kelurahan	Kambing Perah								Jumlah
		Jantan				Betina				
		Anak	Muda	Dewasa	Jumlah	Anak	Muda	Dewasa	Jumlah	
1	Metro Pusat									
	a. Metro	0	0	0	0	0	0	0	0	0
	b. Imopuro	0	0	0	0	0	0	0	0	0
	c. Hadimulyo Barat	0	0	0	0	0	0	0	0	0
	d. Hadimulyo Timur	0	0	0	0	0	0	0	0	0
	e. Yosomulyo	22	21	16	59	37	39	84	160	219
	Jumlah 1	22	21	16	59	37	39	84	160	219
2	Metro Barat									
	a. Ganjar Agung	0	0	0	0	0	0	0	0	0
	b. Ganjar Asri	0	0	0	0	0	0	0	0	0
	c. Mulyojati	0	0	0	0	0	0	0	0	0
	d. Mulyosari	0	0	0	0	0	0	0	0	0
	Jumlah 2	0	0	0	0	0	0	0	0	0
3	Metro Timur									
	a. Iringmulyo	0	0	0	0	0	0	0	0	0
	b. Yosodadi	24	25	12	61	30	26	108	164	225
	c. Yosorejo	0	0	0	0	0	0	0	0	0
	d. Tejoagung	0	0	0	0	0	0	0	0	0
	e. Tejosari	0	0	0	0	0	0	0	0	0
	Jumlah 3	24	25	12	61	30	26	108	164	225
4.	Metro Selatan									
	a. Sumber Sari	0	0	0	0	0	0	0	0	0
	b. Rejomulyo	5	7	5	17	5	6	19	30	47
	c. Margorejo	0	0	0	0	0	0	0	0	0
	d. Margodadi	0	0	0	0	0	0	0	0	0
	Jumlah 4	5	7	5	17	5	6	19	30	47
5	Metro Utara									
	a. Banjarsari	0	0	0	0	0	0	0	0	0
	b. Purwosari	0	0	0	0	0	0	0	0	0
	c. Purwoasri	0	0	0	0	0	0	0	0	0
	d. Karangrejo	0	0	0	0	0	0	0	0	0
	Jumlah 5	0	0	0	0	0	0	0	0	0
	JUMLAH TOTAL	51	53	33	137	72	71	211	354	491

Sumber data : Bidang Peternakan Tahun 2023

9.6 Populasi Domba Tahun 2023

No.	Kecamatan/ Kelurahan	Domba								Jumlah
		Jantan				Betina				
		Anak	Muda	Dewasa	Jumlah	Anak	Muda	Dewasa	Jumlah	
1	Metro Pusat									
	a. Metro	2	3	6	11	3	3	7	13	24
	b. Imopuro	5	6	7	18	2	5	8	15	33
	c. Hadimulyo Bar	3	4	5	12	4	11	9	24	36
	d. Hadimulyo Tim	34	60	115	209	36	44	107	187	396
	e. Yosomulyo	5	12	13	30	10	15	16	41	71
	Jumlah 1	49	85	146	280	55	78	147	280	560
2	Metro Barat									
	a. Ganjaragung	22	32	32	86	20	21	41	82	168
	b. Ganjarasri	19	21	83	123	28	97	291	416	539
	c. Mulyojati	12	19	19	50	12	25	45	82	132
	d. Mulyosari	17	32	39	88	23	46	36	105	193
	Jumlah 2	70	104	173	347	83	189	413	685	1.032
3	Metro Timur									
	a. Iringmulyo	11	19	25	55	17	29	30	76	131
	b. Yosodadi	2	7	11	20	2	5	12	19	40
	c. Yosorejo	3	8	9	21	3	6	12	21	41
	d. Tejoagung	7	6	9	22	5	6	12	23	45
	e. Tejosari	31	39	51	121	35	52	41	128	249
	Jumlah 3	54	79	105	239	62	98	107	267	506
4.	Metro Selatan									
	a. Sumbersari	12	17	26	55	15	17	23	55	110
	b. Rejomulyo	15	15	22	52	19	29	40	88	140
	c. Margorejo	6	12	11	29	13	22	23	58	87
	d. Margodadi	20	26	29	75	25	32	72	129	204
	Jumlah 4	53	70	88	211	72	100	158	330	541
5	Metro Utara									
	a. Banjarsari	39	44	122	205	30	37	116	183	387
	b. Purwosari	25	30	38	93	22	38	109	169	263
	c. Purwoasri	38	25	56	119	21	28	25	75	193
	d. Karangrejo	37	69	43	149	37	34	43	113	263
	Jumlah 5	139	169	258	566	110	137	293	540	1.106
	JUMLAH TOTAL	365	507	771	1.643	382	602	1.118	2.102	3.745
	Kota Metro									
	2022	406	524	760	1.690	388	561	895	1.844	3.534
	2021	406	534	771	1.711	398	591	908	1897	3.608
	2020	387	509	734	1.630	379	563	865	1.807	3.437
	2019	306	417	499	1.222	331	498	728	1.557	2.779
	2018	306	417	499	1.222	331	498	728	1.557	2.779

Sumber data : Bidang Peternakan Tahun 2023

9.7 Populasi Babi Tahun 2023

No.	Kecamatan/ Kelurahan	Babi								Jumlah
		Jantan				Betina				
		Anak	Muda	Dewasa	Jumlah	Anak	Muda	Dewasa	Jumlah	
1	Metro Pusat									
	a. Metro	-	-	-	-	-	-	-	-	-
	b. Imopuro	-	-	-	-	-	-	-	-	-
	c. Hadimulyo Barat	-	-	-	-	-	-	-	-	-
	d. Hadimulyo Timur	-	-	-	-	-	-	-	-	-
	e. Yosomulyo	-	-	-	-	-	-	-	-	-
	Jumlah 1	-	-	-	-	-	-	-	-	-
2	Metro Barat									
	a. Ganjar Agung	-	-	-	-	-	-	-	-	-
	b. Ganjar Asri	-	-	-	-	-	-	-	-	-
	c. Mulyojati	-	-	-	-	-	-	-	-	-
	d. Mulyosari	-	-	-	-	-	-	-	-	-
	Jumlah 2	-	-	-	-	-	-	-	-	-
3	Metro Timur									
	a. Iringmulyo	-	-	-	-	-	-	-	-	-
	b. Yosodadi	10	1	-	11	13	6	3	22	33
	c. Yosorejo	-	-	-	-	-	-	-	-	-
	d. Tejoagung	-	-	-	-	-	-	-	-	-
	e. Tejosari	-	-	-	-	-	-	-	-	-
	Jumlah 3	10	1	-	11	13	6	3	22	33
4.	Metro Selatan									
	a. Sumber Sari	-	-	-	-	-	-	-	-	-
	b. Rejomulyo	-	-	-	-	-	-	-	-	-
	c. Margorejo	-	-	-	-	-	-	-	-	-
	d. Margodadi	-	-	-	-	-	-	-	-	-
	Jumlah 4	-	-	-	-	-	-	-	-	-
5	Metro Utara									
	a. Banjar Sari	-	-	-	-	-	-	-	-	-
	b. Purwosari	-	-	-	-	-	-	-	-	-
	c. Purwoasri	-	-	-	-	-	-	-	-	-
	d. Karang Rejo	-	-	-	-	-	-	-	-	-
	Jumlah 5	-	-	-	-	-	-	-	-	-
	JUMLAH TOTAL	10	1	-	11	13	6	3	22	33
Kota Metro										
	2022	5	3	-	8	5	8	-	13	21
	2021	10	1	-	11	13	6	3	22	33
	2020	1	3	4	8	7	2	5	14	22
	2019	25	17	5	47	15	25	10	50	97
	2018	10	20	5	35	5	25	10	40	75

Sumber data : Bidang Peternakan Tahun 2023

9.8 Populasi Unggas Tahun 2023

No.	Kecamatan/ Kelurahan	Jenis Ternak (Ekor)						
		Ayam Buras	Ayam Ras Pejantan	Ayam Ras Pedaging	layer grower	Ayam Ras Petelur	Itik	Itik Manila
		1	Metro Pusat					
	a. Metro	1.360		-		-	42	41
	b. Imopuro	570		-		-	63	35
	c. Hadimulyo Barat	740		-		-	160	100
	d. Hadimulyo Timur	6.300		-		-	155	110
	e. Yosomulyo	4.000		-		-	3.580	114
	Jumlah 1	12.970		-		-	4.000	400
2	Metro Barat							
	a. Ganjaragung	837		-		-	236	280
	b. Ganjarasri	2.655		-		-	268	106
	c. Mulyojati	1.080		-		-	230	174
	d. Mulyosari	1.970		-		-	1.312	350
	Jumlah 2	6.542		-		-	2.046	910
3	Metro Timur							
	a. Iringmulyo	998		-		-	91	76
	b. Yosodadi	3.475		-		-	150	85
	c. Yosorejo	1.000		-		-	104	54
	d. Tejoagung	825		-		-	180	74
	e. Tejosari	2.650		-		-	1.582	64
	Jumlah 3	8.948		-		-	2.107	353
4.	Metro Selatan							
	a. Sumbersari	3.800		-		1.000	491	110
	b. Rejomulyo	2.900		-		-	490	99
	c. Margorejo	810		-		-	318	220
	d. Margodadi	420	2.000	-		-	273	186
	Jumlah 4	7.930	2.000	-		1.000	1.572	615
5	Metro Utara							
	a. Banjarsari	1.820		30.000		-	3.550	331
	b. Purwosari	2.332		60.000	40.000		330	235
	c. Purwoasri	1.920		-		-	337	242
	d. Karangrejo	2.285		90.000		1.000	640	378
	Jumlah 5	8.357		180.000	40.000	1.000	4.857	1.186
	JUMLAH TOTAL	44.747	2.000	180.000	40.000	2.000	14.582	3.464
	Kota Metro							
	2022	44.719		180.000		2.000	14.579	3.457
	2021	101.619		66.700		8.000	12.617	3.848
	2020	96.780		65.200		11.052	12.016	3.665
	2019	114.363		1.525.500		10.650	14.861	3.885
	2018	114.103		1.337.500		9.150	14.861	3.885

Ket: * Ayam Petelur Jantan

Sumber data : Bidang Peternakan Tahun 2023

9.9. Populasi Aneka Ternak Tahun 2023

No.	Kecamatan/ Kelurahan	Jenis Ternak (Ekor)		
		Puyuh	Kelinci	Kalkun
1	Metro Pusat			
	a. Metro	-	49	-
	b. Imopuro	-	76	-
	c. Hadimulyo Barat	2.000	42	-
	d. Hadimulyo Timur	5.000	91	3
	e. Yosomulyo	-	71	-
	Jumlah 1	7.000	329	3
2	Metro Barat			
	a. Ganjaragung	3.000	325	-
	b. Ganjarasri	-	102	-
	c. Mulyojati	-	74	6
	d. Mulyosari	-	117	5
	Jumlah 2	3.000	618	11
3	Metro Timur			
	a. Iringmulyo	-	68	4
	b. Yosodadi	-	118	25
	c. Yosorejo	-	63	11
	d. Tejoagung	-	104	-
	e. Tejosari	-	63	2
	Jumlah 3	-	416	42
4.	Metro Selatan			
	a. Sumbersari	-	104	190
	b. Rejomulyo	-	160	-
	c. Margorejo	-	63	-
	d. Margodadi	6.000	118	-
	Jumlah 4	6.000	445	190
5	Metro Utara			
	a. Banjarsari	-	61	57
	b. Purwosari	-	70	24
	c. Purwoasri	-	46	-
	d. Karangrejo	3.000	108	-
	Jumlah 5	3.000	285	81
	JUMLAH TOTAL	19.000	2.093	327
	Kota Metro			
	2022	24.000	2.083	335
	2021	4.050	2.368	335
	2020	13.302	2.255	320
	2019	31.500	4.152	275
	2018	31.500	4.120	164

Sumber data : Bidang Peternakan Tahun 2023

9.10 Data Produksi Daging Tahun 2023

No	Jenis Produksi Daging	Produksi Tahun (kg)					
		2023*	2022*	2021*	2020*	2019*	2018*
1.	Daging Sapi	459.082,22	284.890,17	592.376,71	880.143,02	966.257,23	886.742,19
	a. Sapi Lokal	332.386,22	27.347,96	384.326,60	244.682,22	242.504,04	213.703,66
	b. Sapi ex-Import	126.696,00	257.542,21	208.050,11	635.460,80	723.753,19	673.038,53
2.	Daging Kerbau	1.709	-	464,79	341,63	3.953,12	4.489,96
3.	Daging Kambing	14.926	7.463,50	55.520,85	82.567,00	54.901,00	89.689,00
4.	Daging Domba	1.811	5.538,93	11.014,04	12.135,76	7.158,36	8.090,84
5.	Daging Babi	111,00	11.490,60	14.822,87	56.993,38	57.682,81	58.372,25
6.	Daging Ayam Buras	4.385.206	4.820.708,20	14.084.393,40	13.413.708,00	15.850.711,80	15.814.675,80
7.	Daging Ayam Petelur Pejantan	192.060	9.987.120,00	192.060,00	-	-	-
8.	Daging Ayam Pedaging**	73.314.810	92.935.000,00	7.688.972,72	7.415.991,44	173.513.726,10	152.130.192,50
9.	Daging Itik**	831.174	914.103,30	791.023,20	753.403,20	931.784,70	931.784,70
10.	Daging Itik Manila**	207.840	228.162,00	241.332,30	229.795,50	243.589,50	243.589,50
11.	Daging Puyuh**	380.000	528.000,00	846.450,00	2.780.118,00	6.583.500,00	6.583.500,00
12.	Kelinci	78.488	97.640,63	185.592,02	176.735,63	325.413,00	322.905,00
	Total	79.867.216,64	109.820.117,33	24.704.022,90	25.801.932,56	198.538.677,62	177.074.031,74

9.11 Produksi Telur Tahun 2023

No	Jenis Produksi Telur	Tahun Produksi (kg)					
		2023*	2022*	2021*	2020*	2019*	2018*
1.	Ayam Buras	180.901,38	180.788,18	410.821,23	391.256,31	462.342,16	461.231,04
2.	Ayam Petelur	25.891,18	26.906,94	25.891,18	143.074,64	137.670,51	118.452,13
3.	Itik	116.846,62	116.822,58	101.092,92	96.285,07	119.082,86	119.082,26
4.	Itik Manila	19.017,09	18.978,93	21.131,01	20.120,85	21.328,65	21.328,65
5.	Burung Puyuh	33.000,00	41.684,21	7.034,21	23.103,47	54.710,53	54.710,53
	Total	375.656,27	385.180,84	565.970,55	673.840,34	795.134,71	774.804,61

9.12 Produksi Susu Tahun 2023

No	Jenis Ternak	Produksi Tahun (kg)								
		2023*	2022*	2021*	2020	2020*	2019	2019*	2018	2018*
1	Sapi Perah	75.190	79.592,51	133.783,16	45.314,24	130.396,24	42.148,00	79.592,51	33.739,00	72.818,68
2	Kambing perah	60.003	43.856,95	-	9.540,00	-	-	-	-	-
	Jumlah	135.192,93	123.449,46	133.783,16	54.854,24	130.396,24	42.148,00	79.592,51	33.739,00	72.818,68

Sumber data : Bidang Peternakan Tahun 2023

9.13 Data Pemotongan Hewan Qurban 1444 H Tahun 2023

No	Kecamatan/Kelurahan	Jenis Ternak				Jumlah Masjid, Lapangan dan lainnya
		Sapi	Kerbau	Kambing	Domba	
1	METRO PUSAT					
	a. Metro	64		70	10	19
	b. Imopuro	56		38	5	17
	c. Hadimulyo Barat	74		89	5	28
	d. Hadimulyo Timur	70		2		23
	e. Yosomulyo	78		57	5	19
	Jumlah 1	342	-	256	25	106
2	METRO BARAT					
	a. Ganjaragung	40		69		5
	b. Ganjarasri	66		56	3	16
	c. Mulyojati	83		73		12
	d. Mulyosari	23	1	24	2	5
	Jumlah 2	212	1	222	5	38
3	METRO TIMUR					
	a. Iringmulyo	55		71		36
	b. Yosodadi	70	2	91	2	25
	c. Yosorejo	50		57	1	16
	d. Tejoagung	54		50	1	12
	e. Tejosari	27		47		13
Jumlah 3	256	2	316	4	102	
4	METRO SELATAN					
	a. Sumpersari	31		65	1	9
	b. Rejomulyo	41	2	86	3	18
	c. Margorejo	57	4	81	5	21
	d. Margodadi	23		31	33	14
Jumlah 4	152	6	263	42	62	
5	METRO UTARA					
	a. Banjarsari	86		80	40	20
	b. Purwosari	57	1	79		28
	c. Purwoasri	66		38	1	19
	d. Karangrejo	38		185	32	31
Jumlah 5	247	1	382	73	98	
JUMLAH		1.209	10	1.439	149	406
Kota Metro						
2022		1.227	6	1.540	163	389
2021		1.226	2	1.890	184	373
2020		1.011	1	2.037	99	355
2019		1.002	9	1.712	154	279

Sumber data : Bidang Peternakan Tahun 2023

9.14 Rekapitulasi Data Inseminasi Buatan Tahun 2023

No	Bulan	Jumlah Inseminasi			Jumlah Akseptor	Pemakaian Straw	Jumlah Kelahiran		
		I	II	III			Jantan	Betina	Jumlah
1	Januari	77	3	0	77	80	16	20	36
2	Februari	28	4	0	28	32	14	11	25
3	Maret	104	19	2	104	125	44	25	69
4	April	83	23	6	83	112	27	10	37
5	Mei	97	32	3	97	132	21	18	39
6	Juni	66	20	5	66	91	32	19	51
7	Juli	93	29	8	93	130	38	38	76
8	Agustus	90	31	12	90	133	43	37	80
9	September	94	32	12	94	138	23	19	42
10	Oktober	99	25	5	99	129	28	34	62
11	November	55	15	5	55	75	20	27	47
12	Desember	21	14	5	21	40	21	14	35
	Jumlah	907	247	63	907	1.217	327	272	599
	Kota Metro								
	2022	1.095	262	37	1.095	1.394	330	323	653
	2021	968	254	37	968	1.259	264	299	563
	2020	1.265	334	85	1.265	1.684	271	442	713
	2019	1.151	327	108	1.151	1.537	337	452	789
	2018	1.063	444	130	1.063	1.637	571	457	1.028

Sumber data : Bidang Peternakan Tahun 2023

9.15 Data Produksi DOC Ayam Kampung Unggul Balitnak (KUB) UPTD Pembibitan Ternak Kota Metro 2023

No	Bulan	Prod. Telur (btr)			Jumlah Telur Menetas										Produksi DOC			Keterangan
					Masuk Mesin Tetas (btr)	Terbuahi		Tidak Terbuahi		Gagal menetas		Telur Menetas		Afkir/ Mati	Jumlah Terjual	Bonus pembelian (50+1)	Total	
		HE	Afkir + konsumsi	Jumlah		(btr)	%	(btr)	%	(btr)	%	(btr)	%					
1	Januari	1.447	72	1.519	1.447	1.353	93,5	94	6,5	271	20,0	1.082	80,0	11	1.050	21	1.071	
2	Februari	938	47	985	938	876	93,4	62	6,6	175	20,0	701	80,0	7	680	14	694	
3	Maret	937	47	984	937	877	93,6	60	6,4	176	20,1	701	79,9	7	680	14	694	
4	April	945	47	992	945	884	93,5	61	6,5	177	20,0	707	80,0	7	686	14	700	
5	Mei	897	45	942	897	838	93,4	59	6,6	168	20,0	670	80,0	7	650	13	663	
6	Juni	708	35	743	708	660	93,2	48	6,8	132	20,0	528	80,0	5	513	10	523	
7	Juli	771	39	810	771	721	93,5	50	6,5	144	20,0	577	80,0	6	560	11	571	
8	Agustus	415	21	436	415	387	93,3	28	6,7	77	19,9	310	80,1	4	300	6	306	
9	September	414	21	435	414	388	93,7	26	6,3	78	20,1	310	79,9	4	300	6	306	
10	Oktober	509	25	534	509	476	93,5	33	6,5	95	20,0	381	80,0	4	370	7	377	
11	Nopember	484	24	508	484	452	93,4	32	6,6	90	19,9	362	80,1	5	350	7	357	
12	Desember	279	14	293	279	260	93,2	19	6,8	52	20,0	208	80,0	4	200	4	204	
Jumlah Total		8.744	437	9.181	8.744	8.172		572		1.635		6.537		71	6.339	127	6.466	
Rataan		729	36	765	729	681	93,4	48	6,6	136	20,0	545	80,0	6	528	11	539	

Sumber data : Bidang Peternakan Tahun 2023

9.16 Data Pengobatan Massal Tahun 2023

No	Kecamatan/Kelurahan	Jenis ternak			
		Sapi	Kerbau	Kambing	Domba
1	METRO PUSAT				
	a. Metro	21	-	5	-
	b. Imopuro	6	-	-	14
	c. Hadimulyo Barat	6	-	55	19
	d. Hadimulyo Timur	89	-	176	5
	e. Yosomulyo	95	-	31	14
	Jumlah 1	217	-	267	52
2	METRO BARAT				
	a. Ganjaragung	26	-	66	95
	b. Ganjarasri	54	-	125	527
	c. Mulyojati	37	-	87	33
	d. Mulyosari	66	-	130	72
	Jumlah 2	183	-	408	727
3	METRO TIMUR				
	a. Iringmulyo	30	-	62	5
	b. Yosodadi	127	-	217	13
	c. Yosorejo	11	-	23	-
	d. Tejoangung	14	-	97	22
	e. Tejosari	65	4	142	27
	Jumlah 3	247	4	541	67
4	METRO SELATAN				
	a. Sumbersari	285	17	276	15
	b. Rejomulyo	331	6	633	-
	c. Margorejo	31	-	21	15
	d. Margodadi	198	-	464	90
	Jumlah 4	845	23	1.394	120
5	METRO UTARA				
	a. Banjarsari	229	-	89	96
	b. Purwosari	81	-	411	-
	c. Purwoasri	213	-	158	6
	d. Karangrejo	390	4	267	139
	Jumlah 5	913	4	925	241
	TOTAL	2.405	31	3.535	1.207
	Kota Metro				
	2022	-	-	-	-
	2021	1.650	46	4.544	368
	2020	1.359	31	3.031	524
	2019	1.293	43	2.359	782

Sumber data : Bidang Peternakan Tahun 2023

9.17 Cakupan Vaksinasi Rabies Tahun 2023

No.	Kecamatan/Kelurahan	Jumlah Populasi HPR				Jumlah HPR yang Divaksinasi (ekor)					Cakupan Vaksinasi (%)	
		Anjing	Kucing	Kera	Musang	Jumlah	Anjing	Kucing	Kera	Musang		Jumlah
1	Metro Pusat											
	a. Metro	29	118	0	0	147	26	85	0	0	111	75,51
	b. Imopuro	48	121	0	0	169	39	33	0	0	72	42,60
	c. Yosomulyo	94	240	2	0	336	85	71	2	0	158	47,02
	d. Hadimulyo Timur	88	143	4	0	235	73	106	4	0	183	77,87
	e. Hadimulyo Barat	25	313	5	0	343	17	82	5	0	104	30,32
	Jumlah 1	284	935	11	0	1.230	240	377	11	0	628	51,06
2	Metro Timur											
	a. Tejoagung	9	146	1	0	156	2	51	1	0	54	34,62
	b. Yosodadi	198	315	8	0	521	127	100	7	0	234	44,91
	c. Yosorejo	66	231	3	0	300	56	78	3	0	137	45,67
	d. Tejosari	5	80	2	0	87	5	57	2	0	64	73,56
	e. Iringmulyo	53	139	4	0	196	43	56	4	0	103	52,55
	Jumlah 2	331	911	18	0	1.260	233	342	17	0	592	46,98
3	Metro Utara											
	a. Karangrejo	24	105	1	0	130	24	45	1	0	70	53,85
	b. Purwoasri	16	70	2	2	90	16	44	2	2	64	71,11
	c. Banjarsari	75	293	3	0	371	55	98	3	0	156	42,05
	d. Purwosari	16	148	6	0	170	16	72	5	0	93	54,71
	Jumlah 3	131	616	12	2	761	111	259	11	2	383	50,33
4	Metro Barat											
	a. Mulyojati	13	137	4	0	154	13	41	2	0	56	36,36
	b. Ganjarasri	65	282	3	0	350	55	208	1	0	264	75,43
	c. Ganjaragung	30	191	2	0	223	24	64	0	0	88	39,46
	d. Mulyosari	2	140	2	0	144	1	32	2	0	35	24,31
	Jumlah 4	110	750	11	0	871	93	345	5	0	443	50,86
5	Metro Selatan											
	a. Margodadi	29	95	1	0	125	16	38	1	0	55	44,00
	b. Margorejo	30	135	2	0	167	27	103	2	0	132	79,04
	c. Rejomulyo	25	73	2	0	100	18	25	1	0	44	44,00
	d. Sumpersari	30	52	4	0	86	19	23	0	0	42	48,84
	Jumlah 5	114	355	9	0	478	80	189	4	0	273	57,11
	Total	970	3.567	61	2	4.600	757	1.512	48	2	2.319	50,41
	JUMLAH											
	Kota Metro											
	2022	736	3370	39	0	4145	392	1319	13	0	1724	41,59
	2021	884	2957	40	0	3882	670	2068	33	0	2771	71,38
	2020	829	2403	42	0	3274	608	1915	37	0	2560	78,19
	2019	759	1450	50	0	2259	709	1384	49	0	2142	94,82

Sumber data : Bidang Peternakan Tahun 2023

9.18 Rekapitulasi Penanganan Penyakit Hewan Puskesmas Tahun 2023

No	Nama Penyakit	Jumlah Kasus Penyakit										Jumlah
		Hewan Kesayangan				Hewan Produksi					Aneka Ternak	
		Kucing	Anjing	Musang	Monyet	Sapi	Kambing	Domba	Ayam	Kuda	Kelinci	
1	Abses	54	1									55
2	Abortus	5					1					6
3	Ascites	1										1
4	Atopic Dermatitis	1										1
5	Anorexia	2										2
6	Alergi	2										2
6	Avitaminosis	94			1	413	3.328	458				4.294
7	Avian Influenza								20			20
8	BEF					1						1
9	Calicivirus	27										27
10	Chlamydiosis	7										7
11	Conjungtivitis	94					24					118
11	Coccidiosis								200			200
12	Congtivitis	1										1
13	Dehisensi	1										1
14	Dermatitis	29										29
15	Dermatofitosis	78	2									80
16	Dermatitis Atopik	6										6
16	Deworming	178	1			235	2.569	578				3.561
17	Distokia	2										2
18	Earmite	3										3
19	Epistaksis	1										1
20	Enukleasi	1										1
21	Enteritis	250	1			2	30	12				295
21	Endometritis					4						4
22	FCV	96										96
23	Febris	28										28
24	Feline Herpes	2										2
25	Fever	1										1
26	FIP	3										3
26	Fraktur	1										1
27	FRV	79										79
28	FUS	36										36
29	FLU	50	1								2	53
30	FLUTD	14										14
31	Gastritis	43	2									45
31	Gastro Enteritis	5										5
32	Ginggivitis	26										26
33	Helminthiasis	48				120						168
34	Hepatitis	2										2
35	Hernia	2	1									3
36	Hipotermia	2										2
36	Hypocalcemia	1					17					18
37	Hypofungsi ovari					2						2
38	IFK	54						6				60
39	Infeksi Bakterial								1			1
40	Infestasi Kutu	1										1
41	Infeksi Post Partus	2										2
41	Infestasi ektoparasit	20						1				21
42	Inkordinasi gerak	1										1
43	ISK	1										1
44	ISPA	1										1
45	Intoksikasi	3										3
46	Kahexia	1										1
46	Kastrasi	225										225
47	Katarak		1									1
48	Kelemahan Umum	1										1
49	Konstipasi	3										3
50	Kontrol Jahitan	1										1

51	Kontrol Postoperasi	60									60	
51	Limp	1									1	
52	Lumpy Skin Disease (LSD)				435						435	
53	Marek	1									1	
54	Malnutrisi	4				3			1		8	
55	Mastitis	6				2					8	
56	Myasis				1						1	
56	Nefritis	1									1	
57	Oesophagitis	3									3	
58	Omphalitis	1									1	
59	Orchitis					1					1	
60	Othematome	4	1								5	
61	Otitis	66									66	
61	Ovarihisterekтоми	211									211	
62	Panleukopenia	59									59	
63	Panophthalmitis	2									2	
64	Paralysa	2									2	
65	Pencegahan ekto endo parasit		1								1	
66	Pink Eye					2					2	
66	Pneumonia	4				2	1				7	
67	Post Partus	3									3	
68	Postoperasi	44									44	
69	Prolaps anii	11									11	
70	Prolaps bulbi	4									4	
71	Prolapsus uteri	1									1	
71	Prolapsus vagina	1									1	
72	PLK	1									1	
73	Pyometra	4									4	
74	Rabies		1								1	
75	Rhinitis	119		1	1	96	14				231	
76	Ringworm	2									2	
76	Scabies	846	3			42	25		12		928	
77	Sectio Caesar	1									1	
78	Stomatitis	29									29	
79	Suportif	110				1					111	
80	Susp. Hepatitis	2									2	
81	Susp. Panleukopenia	29									29	
81	Suspek Infeksi Virus	1									1	
82	Suspek FIP	5									5	
83	Traumatik	63									63	
84	Tracheitis	2									2	
85	USG	2									2	
86	Uveitis	6									6	
86	Vaginitis	1									1	
87	Vulnus	88				2					90	
		3.390	16	1	1	1.216	6.118	1.095	221	1	14	12.073
	Kota Metro											
	2022	1970	16			1530	3855	807	3			3181
	2021	3730	46	5	2	2133	5444				13	11373
	2020	3069	643		42	1577	3587				10	8928
	2019	1802	706	2	45	1887	3802		800		6	9050

Sumber data : Bidang Peternakan Tahun 2023

9.19 Jumlah Pelayanan Puskesmas Tahun 2023

No.	Bulan	Jumlah Pelayanan (ekor)				Pelayanan Keswan lainnya
		Aktif	Semi Aktif	Pasif	Total	
1	Januari	543	1	302	846	
2	Februari	2098	2	206	2306	796*
3	Maret	2040	201	203	2444	786*
4	April	0	48	223	271	45*
5	Mei	0	0	384	384	12*,515**
6	Juni	1206	0	321	1527	
7	Juli	0	4	333	337	668*
8	Agustus	843	9	309	1161	2242*,77**
9	September	0	0	368	368	2379*,153**,2319***
10	Oktober	346	0	306	652	2069*,250***
11	November	240	1	280	521	1147*
12	Desember	614	0	337	951	
	Total	7930	266	3.572	11.768	
Keterangan :						
*	Vaksinasi PMK					
**	Vaksinasi LSD					
***	Vaksinasi Rabies Masal					
Kota Metro						
	2022	6089	68	2626	8783	
	2021	9529	309	1535	11373	
	2020	7575	219	1134	8928	
	2019	8283	106	661	9050	

Sumber data : Bidang Peternakan Tahun 2023

9.20 Data Hasil Pengujian Produk Asal Hewan Terhadap Residu Bahan Kimia Berbahaya, Residu Antibiotik, Uji Identifikasi Spesies Laboratorium Kesmavet Kota Metro Tahun 2023

No	Jenis Sampel	Asal Sampel	Residu								Pemalsuan/Identifikasi Pork		Cemaran Mikroba				Uji Reduktase		California Mastitis Test			
			Formalin		Boraks		Human Blood		AB (Quinolone)		Negatif	Positif	TPC/ALT		SALMONELLA		Colifom		Negatif	Positif	Negatif	Positif
			Negatif	Positif	Negatif	Positif	Negatif	Positif	Negatif	Positif			Negatif	Positif	Negatif	Positif	Negatif	Positif				
1	Daging Ayam	Retail,RPU	35	0								30	5									
2	Daging Sapi	Retail,RPH										16	0									
3	Daging Kambing	Retail										4	0									
4	Daging Babi	Retail																				
5	Daging Puyuh	Retail																				
6	Susu Sapi	Retail										9	1					10	0	10	0	
7	Susu Kambing	Retail										18	0					18	0	17	1	
8	Telur Ayam Ras	Retail										20	0									
9	Telur Ayam Kampung	Retail,RPH										7	0									
10	Telur Bebek	Retail,RPU										7	0									
11	Telur Puyuh	Retail										8	0									
12	Telur Asin	Retail										2	0									
13	Hati Sapi	Retail,RPH	4	0	4	0						4	0									
14	Usus Ayam/Jeroan	Retail	5	0																		
15	Daging Giling	Retail								8	0											
16	Ayam Giling	Retail																				
17	Bakso	Retail	50	0	50	0				39	0											
18	Mie Ayam	Retail	42	0	42	0				36	0											
19	Nugget/Olahan Ikan	Retail	6	0	6	0																
20	Olahan Ikan	Retail	5	0	5	0																
21	Sosis	Retail	5	0	5	0																
22	Ikan Segar	Retail																				
23	Kulit/Kikil Sapi/Krecek	Retail	6	0	6	0																
24	Keong	Retail																				
25	Ceker Ayam	Retail																				
26	Bakso+Supematan	BPMSPH																				
27	Tahu	Retal																				
28	Dendeng	Retail	1	0	1	0				1	0											
JUMLAH			159	0	119	0	0	0	0	0	84	0	125	6	0	0	0	0	28	0	27	1
Kota Metro																						
2022			171	0	142	2	0	0	0	0	52	0	112	7	0	0	0	2	29	0	23	7
2021			304	0	250	0	2	0	2	0	147	2	159	61	0	0	12	2	47	7	49	6
2020			233	2	165	2	0	0	0	0	31	0	0	0	0	0	0	0	32	17	20	11
2019			371	2	344	2	0	0	0	0	64	4	0	0	0	0	0	0	45	4	37	4

Sumber data : Bidang Peternakan Tahun 2023

9.21 Data Hasil Pengujian Produk Asal Hewan Terhadap Uji Fisik Kimia Laboratorium Kesmavet Kota Metro 2023

No	Jenis Sampel	Asal Sampel	Organoleptik		Berat Jenis		Alkohol		Uji pH		Kesempurnaan Pengeluaran		Uji Awal Kebusukan		Uji Apung	
			Negatif	Positif	Negatif	Positif	Negatif	Positif	Negatif	Positif	Negatif	Positif	Negatif	Positif	Negatif	Positif
1	Daging Ayam	Retail,RPU	35	0									5	0		
2	Daging Sapi	Retail,RPH	16	0												
3	Daging Kambing	Retail	4	0												
4	Daging Babi	Retail	0	0												
5	Daging Puyuh	Retail	0	0												
6	Susu Sapi	Retail	10	0	10	0	9	1								
7	Susu Kambing	Retail	18	0	5	0	12	6								
8	Telur Ayam Ras	Retail	20	0											19	0
9	Telur Ayam Kampung	Retail,RPH	7	0											7	0
10	Telur Bebek	Retail,RPU	7	0											7	0
11	Telur Puyuh	Retail	8	0											8	0
12	Telur Asin	Retail	2	0												
13	Hati Sapi	Retail,RPH	4	0												
14	Usus Ayam/Jeroan	Retail	5	0												
15	Daging Giling	Retail	8	0												
16	Ayam Giling	Retail	0	0												
17	Bakso	Retail	50	0												
18	Mie Ayam	Retail	42	0												
19	Nugget	Retail	6	0												
20	Olahan Ikan	Retail	5	0												
21	Sosis	Retail	5	0												
22	Ikan	Retail	0	0												
23	Kulit/Kikil Sapi/Krecek	Retail	6	0												
24	Keong	Retail	0	0												
25	Ceker Ayam	Retail	0	0												
26	Bakso+Supematan	BPMSPH	0	0												
27	Tahu	Retail	0	0												
28	Dendeng	Retail	1	0												
JUMLAH			259	0	15	0	21	7	0	0	0	0	5	0	41	0
Kota Metro																
		2022	301	0	28	1	22	6	6	0	0	0	5	0	20	1
		2021	505	0	34	19	37	17	7	47	26	0	26	0	70	0
		2020	426	0	56	0	6	43	60	0	36	0	17	0	54	0
		2019	478	5	26	15	21	24	0	0	0	0	0	0	0	0

Sumber data : Bidang Peternakan Tahun 2023

9.22 Informasi Harga Pangan Asal Hewan di Tingkat Konsumen Tahun 2023

No	Jenis Komoditi	Satuan	HARGA / BULAN (Rp)												Rata-rata (Rp)
			Januari	Februari	Maret	April	Mei	Juni	Juli	Agustus	September	Oktober	November	Desember	
I	TERNAK														
	Sapi Simental/Limosin(400 kg)	Kg/BH	48.000	48.000	48.000	48.000	48.000	48.000	48.000	47.903	47.044	46.881	46.000	45.430	47.438
	Bibit Sapi Jantan (300 KG)	Kg/BH	50.000	50.000	50.000	50.000	50.000	50.000	50.000	50.000	50.000	50.000	50.000	50.000	50.000
	Sapi Bibit Betina (102 cm)	Ekor	8.000.000	8.000.000	8.000.000	8.000.000	8.000.000	8.000.000	8.000.000	8.000.000	8.000.000	8.000.000	8.000.000	8.000.000	8.000.000
	Sapi Metal/Limousin(400 kg)	Kg/BH	50.000	50.000	50.000	50.000	50.000	50.000	50.000	50.000	50.000	50.000	50.000	50.000	50.000
	Kambing/Domba jantan(20-30 kg)	Kg/BH	65.000	65.000	65.000	65.000	70.000	70.000	70.000	65.000	65.000	65.000	65.000	65.000	66.250
	Kambing betina	Kg	40.000	40.000	40.000	40.000	40.000	40.000	40.000	40.000	40.000	40.000	40.000	40.000	40.000
	Babi	Kg/BH	65.000	65.000	65.000	65.000	65.000	65.000	65.000	65.000	65.000	65.000	65.000	65.000	65.000
	DOC Layer FS	Ekor	7.500	4.500	5.250	5.250	6.000	10.000	10.750	10.750	9.500	8.500	7.000	7.000	7.667
	DOC Broiler FS	Ekor	7.500	7.500	7.100	6.200	7.250	7.600	7.500	7.150	8.000	6.000	6.000	6.500	7.025
	Broiler Hidup (1 Kg)	Ekor	17.129	16.160	16.854	18.000	20.870	21.241	22.064	19.870	19.533	18.774	18.866	17.618	18.915
	Ayam Kampung (1 Kg)	Ekor	38.727	38.666	40.000	40.000	40.000	40.000	40.000	40.000	40.000	40.000	40.000	40.000	39.783
	DOD	Ekor	8.500	8.500	8.500	8.500	8.500	8.500	8.500	8.500	8.500	8.500	8.500	8.500	8.500
	DOQ	Ekor	3.500	3.500	3.500	3.500	3.500	3.500	3.500	3.500	3.500	3.500	3.500	3.500	3.500
	DOC Kampung Super/Lokal	Ekor	7.500	7.500	7.500	7.500	7.500	7.500	7.500	7.500	7.500	7.500	7.500	7.500	7.500
II	HASIL TERNAK														
	Karkas Ayam Broiler	Kg	31.053	30.238	31.215	32.886	35.612	35.482	36.838	34.354	32.844	31.709	32.000	31.946	33.015
	Karkas Ayam Kampung	Kg	69.682	70.000	74.444	78.333	75.000	75.000	75.000	75.833	70.458	61.543	61.413	60.000	70.559
	Daging Sapi Has	Kg	125.000	125.000	125.000	140.000	140.000	120.114	129.222	129.888	129.642	130.000	125.747	125.000	128.718
	Daging Sapi Bistik	Kg	120.000	120.000	120.000	140.000	140.000	120.000	120.000	120.000	120.000	120.000	120.000	120.000	123.333
	Daging Sapi Murni	Kg	120.000	120.000	120.000	140.000	140.000	120.000	120.000	120.000	120.000	120.000	120.000	120.000	123.333
	Hati Sapi	Kg	80.000	80.000	80.000	80.000	80.000	80.000	80.000	80.000	80.000	80.000	80.000	80.000	80.000
	Daging Kambing/Domba	Kg	135.000	135.000	135.357	137.333	135.000	135.000	135.000	135.000	135.000	135.000	135.000	135.000	135.224
	Daging Babi	Kg	130.000	130.000	130.000	130.000	130.000	130.000	130.000	130.000	130.000	130.000	130.000	130.000	130.000
	Telur Ayam Ras	Kg	27.537	26.940	27.548	27.940	29.376	29.747	30.010	29.139	26.711	26.000	27.522	27.451	27.993
	Telur Ayam Kampung	Butir	2.500	2.500	2.500	2.500	2.500	2.500	2.500	2.500	2.500	2.500	2.500	2.533	2.503
	Telur Itik	Butir	2.573	2.500	2.800	2.800	2.800	2.800	2.800	2.800	2.560	2.500	2.500	2.500	2.661
	Telur Puyuh	Kg	32.000	32.000	32.000	32.000	32.000	32.000	32.000	32.000	32.000	32.000	32.000	32.000	32.000
	Susu Sapi Segar	Kg	15.000	15.000	15.000	15.000	15.000	15.000	15.000	15.000	15.000	15.000	15.000	15.000	15.000
	Susu Kambing Segar	Liter	40.000	40.000	40.000	40.000	40.000	40.000	40.000	40.000	40.000	40.000	40.000	40.000	40.000
	Kulit Sapi	Kg	20.000	20.000	20.000	20.000	20.000	20.000	20.000	20.000	20.000	20.000	20.000	20.000	20.000
	Kulit Kambing/Domba	Lembar	25.000	25.000	25.000	25.000	25.000	25.000	25.000	25.000	25.000	25.000	25.000	25.000	25.000

III	PAKAN UNGGAS														
	Pakan Petelur Starter	Kg	-	-	-	-	-	-	-	-	-	-	-	-	-
	Pakan Petelur Grower	Kg	-	-	-	-	-	-	-	-	-	-	-	-	-
	Pakan Kons. Layer, Grower	Kg	-	-	-	-	-	-	-	-	-	-	-	-	-
	Pakan Layer (Complete Feed)	Kg	-	-	-	-	-	-	-	-	-	-	-	-	-
	Pakan Kons. Pet. Layer	Kg	7.000	7.000	7.000	7.000	7.000	7.000	7.000	7.000	7.000	7.000	7.000	7.000	7.000
	Pakan Pedaging Starter	Kg	12.000	12.000	12.000	12.000	12.000	12.000	12.000	12.000	12.000	12.000	12.000	12.000	12.000
	Pakan Pedaging Finisher	Kg	11.000	11.000	11.000	11.000	11.000	11.000	11.000	11.000	11.000	11.000	11.000	11.000	11.000
IV	BAHAN BAKU														
	Jagung Pipil	Kg	7.000	7.000	7.000	7.000	7.000	7.000	7.000	7.000	7.000	7.000	7.000	7.000	7.000
	Onggok Basah/Cepet	Kg	400	400	400	400	400	400	400	400	400	400	400	400	400
	Katol	Kg	5.500	5.500	5.500	5.500	5.500	5.500	5.500	5.500	5.500	5.500	5.500	5.500	5.500
	Dedak	Kg	3.500	3.500	3.500	3.500	3.500	3.500	3.500	3.500	3.500	3.500	3.500	3.500	3.500

Sumber data : Bidang Peternakan Tahun 2023

9.23 Data Unit Pengolahan Hasil Peternakan Kota Metro Tahun 2023

No	Nama UPH	Nama Pemilik/ Ketua	Alamat	Nama/Merk Produk	Jenis Produk	Kapasitas Produksi Per bulan	NIB (ada/tdk)	Sertifikasi PIRT (ada/tdk)	Sertifikasi MD (ada/tdk)	Sertifikasi Halal (ada/tdk)
1	KELOMPOK WANITA TANI SEKAR MANDIRI	Hendri Tursilowati	Jl. Dewi Sartika 29 Banjarsari Metro Utara Kota Metro	YUMNA	Bakso Ayam dan Bakso Sapi	100-150kg	9120115022584 tanggal 28 Oktober 2019	IUMK/503/29/C.2/IX/2020	BPOM RI MD 239508001231 (Bakso Sapi), BPOM RI 239708002231 (Bakso Ayam)	
2	MANDIRI JAYA BERSAMA	Edi Suprpto	Jl. Mutiara Gg. Cupang RT.21/RW.09 Yosodadi Metro Timur Kota Metro	YoMilk	Pasteurisasi dan Susu Bubuk	25-30 liter	1260000582484 tanggal 28 Mei 2021	NKV No. UPS 187203-087	BPOM RI MD 200108001234 (Susu kambing cair), BPOM RI MD 600908002234 (Susu Bubuk)	ID181100005143 10622
3	MANDIRI JAYA BERSAMA	Edi Suprpto	Jl. Mutiara Gg. Cupang RT.21/RW.09 Yosodadi Metro Timur Kota Metro	YoMilk	Permen Susu Kambing	10 liter	1260000582484 tanggal 28 Mei 2021	NKV No. UPS 187203-087		
4	URIP MULYO 26P	Tumiran	Jl. Arimbi 2 RT.12 RW.03 Rejomulyo Metro Selatan Kota Metro		Pasteurisasi	30-45 liter				
5	BAKSO KEMBAR SEHAT	Kholid/Nuraini	Jl. Sultan syahril Gang Vila 24B Tejoagung Metro Timur Kota Metro	Bakso kembar Sehat	Bakso	600kg	0220204840458 tanggal 5 Agustus 2020	NKV No. UPD 187203-64	BPOM RI MD 239708001124 (Bakso Daging Sapi), BPOM RI MD 239708001124 (Bakso Daging Ayam dan Sapi)	ID181100004040 60822
6	BAKSO KEMBAR SEHAT	Kholid/Nuraini	Jl. Sultan syahril Gang Vila 24B Tejoagung Metro Timur Kota Metro	Sempol Kembar	Sempol	320kg	0220204840458 tanggal 5 Agustus 2020	NKV No. UPD 187203-64		ID181100004040 60822
7	ABON AYAM KHAZANAH	Evi Maria	Jl. Wanabakti 4 RT.18 RW.05 Margorejo Metro Selatan Kota Metro	Abon Ayam Khazanah	Abon Ayam	50kg	2402220016444 tanggal 24 Februari 2022	PIRT No.611872020156-27		
8	TELAGA RIZKY MILK	Hery Winarko	Jl. Sepat No 3 RT 02 RW 11 Yosodadi Metro Timur Kota Metro	Rizqiku	Susu Bubuk dan Pasteurisasi	360 liter	9120217171552 tanggal 20 Januari 2023	IUMK 108/C.4/06/2018	BPOM RI MD 800908004163(gula aren), BPOM RI MD 200808003163 (strawberi), BPOM RI MD 200108001163(original)	Halal No.LPPOM-02040020091121
9	SUPERINDO UTAMA JAYA	Sutomo	Jl. Walet RT 059 RW 012 Kelurahan Banjarsari Kecamatan Metro Utara	29 Milk	Susu Pasteurisasi	5400 liter	9120002531617 tanggal 10 September 2021	NKV No. UPS 187205-053, NKV No.BTP 187205-052	BPOM RI MD 200908006205	ID182100003951 80622

10	MENDO YOSOMUKTI SEJAHTERA	Nugroho	Jl. Kelengkeng RT 32 RW 11 Yosomulyo Metro Pusat Kota Metro	Labany	Susu Bubuk dan Pasteurisasi	300 liter	1910210050995 tanggal 19 Oktober 2021	NKV.UPS187204-100	BPOM RI MD COKLAT DAN ORIGINAL	ID181100011278 20622
11	TELUR ASIN SUMANTRI	Sri Suparti	Jl. Dewi Sartika No.169 Banjarsari Metro Utara Kota Metro	Telur Asin Sumantri	Telur asin	3000 butir	0709220016693 tanggal 7 September 2022			ID181100006259 51022
12	MADU HITAM MURNI "AL-AFIAT"	Sri Suparti	Jl. Dewi Sartika No.169 Banjarsari Metro Utara Kota Metro	Madu Hitam Murni "Al-Afiat"	Madu Hitam	20-30 kg	0709220016693 tanggal 7 September 2022	PIRT 6071872010168-27		
13	RIMBA ToDay	Murti Rahayu	Jl. A.H Nasution No.131 Yosorejo Metro Timur Kota Metro	Rimba ToDay	Karkas Ayam dan Ayam Ungkep	100-120 ekor	2009220108438 tanggal 20 September 2022		BPOM RI MD	
14	RIMBA ToDay	Murti Rahayu	Jl. A.H Nasution No.131 Yosorejo Metro Timur Kota Metro	Rimba ToDay	Bebek Ayam dan Bebek Ungkep	40-50 ekor	2009220108438 tanggal 20 September 2022		BPOM RI MD	
15	KAROMAH	Sidik/Rinawati	Jl. Pala II Iringmulyo Metro Timur Kota Metro	Karomah	Kerupuk Kulit Sapi	300 kg	1103230029049 tanggal 11 Maret 2023			ID181100026574 80323
16	OSANA	Latifah Kulsum	Jl. Belida No.4 Yosodadi Metro Timur Kota Metro	Osana	Sosis, Sempol, Rolade, ayam unkep, dan Risol	30-90 kg		PIRT 2061872140002-22		
17	TELUR ASIN GREGETAN	Lutfi Kurniawan	Jl. Manunggal Gg. Kakak Tua No. 11 Iringmulyo Metro Timur Kota Metro	Telur Asin Gregetan	Telur Asin	10500 butir	2707220006352 tanggal 27 Juli 2022			
18	KAMPUNG LEBAH	Marwan	Jl. Kakao Yosomulyo Metro Pusat Kota Metro	Madu Murni Trigona	Madu Trigona	9 liter	2206220083871 tanggal 22 Juni 2022			ID181100007137 50622
19	AYAM UNGKEP	Juriyah	Ganjarasri Metro Barat Kota Metro		Ayam unkep	450-500 ekor				
20	MADU TRIGONA JACK TRIS	Sutrisno	Purwoasri Metro Utara Kota Metro	Madu Trigona Jack Tris	Madu Trigona	25-30 kg	07010210044196 Tanggal 11 November 2021	PIRT 2091872080040-27		ID181100002051 31221
21	OEMAH TAWON SB 21	Iswantoro	Jl. Kerang Yosodadi Metro Timur Kota Metro	Oemah Tawon SB 21	Madu Trigona	20-30 liter				
22	BERKAH JAYA MANDIRI	Romi Andi Astika	Karangrejo Metro Utara Kota Metro		Susu Pasteurisasi	90 liter	2008210002765 tanggal 20 Agustus 2021			
23	YOSUKAWA	Akbar Muslimin Wijaya	Jl. Markisa Yosomulyo Metro Pusat Kota Metro		Susu Pasteurisasi	90-120 liter				

Sumber data : Bidang Peternakan Tahun 2023

9.25 Daftar Tempat Praktik Dokter Hewan (Petcare), Petshop dan Poultryshop di Kota Metro

No.	Nama Unit Usaha	Alamat	Kelurahan	Kecamatan	Praktik dokter hewan	Produsen/Importir	Poultryshop	Petshop
1	Pus Pus Petshop	Jln. Soekarno Hattano. 43 Mulyojati, Metro Barat	Mulyojati	Metro Barat	Tidak	Tidak	Tidak	Ya
2	Sweety Petshop	Jln. Soekarno Hattano. 43 Mulyojati, Metro Barat	Mulyojati	Metro Barat	Tidak	Tidak	Tidak	Ya
3	Ratu Petshop	Jl. A.R Prawira Negara, Mulyojati, Metro Barat	Mulyojati	Metro Barat	Tidak	Tidak	Tidak	Ya
4	Shaka Petshop	Jl. Yosudarso, Mulyojati, Metro Barat	Mulyojati	Metro Barat	Tidak	Tidak	Tidak	Ya
5	Oasis Petshop	Jl.Jend Sudirman, Ganjar Agung, Metro Barat	Ganjar agung	Metro Barat	Tidak	Tidak	Tidak	Ya
6	Pet Care Center (PCC) Satwagia	Jl. A.R Prawira Negara, Metro	Imopuro	Metro Pusat	Ya	Tidak	Tidak	Ya
7	Andalan Poultryshop	Metro, Metro Pusat	Metro	Metro Pusat	Tidak	Tidak	Ya	Tidak
8	Lili Poultryshop	Imopuro, Metro Pusat	Imopuro	Metro Pusat	Tidak	Tidak	Ya	Tidak
9	Sinar Intan Poultryshop	Imopuro, Metro Pusat	Imopuro	Metro Pusat	Tidak	Tidak	Ya	Tidak
10	Cooper Petshop	Hadimulyo Barat, Metro Pusat	Hadimulyo Barat	Metro Pusat	Tidak	Tidak	Tidak	Ya
11	LuckyStar Petshop	Jln. Imam bonjol Hadimulyo Barat, Metro Pusat	Hadimulyo Barat	Metro Pusat	Tidak	Tidak	Tidak	Ya
12	Deka Petshop	Jl.Hasanudin , Yosomulyo, Metro Pusat	Yosomulyo	Metro Pusat	Tidak	Tidak	Tidak	Ya
13	Yaya Petshop	Jl. Bangka no22, Hadimulyo Barat Kec. Metro Pusat, Kota Metro	Hadimulyo Barat	Metro Pusat	Tidak	Tidak	Tidak	Ya
14	Kim Petshop	Imopuro, Metro Pusat	Imopuro	Metro Pusat	Tidak	Tidak	Tidak	Ya
15	Happy Vet	Yosorejo, Metro Timur	Yosorejo	Metro Timur	Ya	Tidak	Tidak	Ya
16	Laris Jaya	Tejosari, Metro Timur	Tejosari	Metro Timur	Tidak	Tidak	Ya	Tidak
17	Shiro Petshop	Iringmulyo, Metro Timur	Iringmulyo	Metro Timur	Tidak	Tidak	Tidak	Ya
18	Miyu Petshop	Iringmulyo, Metro Timur	Iringmulyo	Metro Timur	Tidak	Tidak	Tidak	Ya
19	Alfa Petshop	Tejoagung, Metro Timur	Tejoagung	Metro Timur	Tidak	Tidak	Tidak	Ya
20	Cat & Dog Petshop	Jln. A. Yani 95 Iringmulyo, Metro Timur	Iringmulyo	Metro Timur	Tidak	Tidak	Tidak	Ya
21	Nissaku Petshop	Jl. Ki hajar Dewantara, Iringmulyo, Metro Timur	Iringmulyo	Metro Timur	Tidak	Tidak	Tidak	Ya
22	Miyu Petshop	Jln. Stadion, Tejoagung, Metro Timur	Tejoagung	Metro Timur	Tidak	Tidak	Tidak	Ya
23	Dora Petshop	Jl. AH. Nasution Yosodadi, Metro Timur	Yosodadi	Metro Timur	Tidak	Tidak	Tidak	Ya
24	Hello Petshop 1	Jl. Ahmad Yani, Yosorejo, Metro Timur	Yosorejo	Metro Timur	Tidak	Tidak	Tidak	Ya
25	Miu-miu Petshop	Jl.Diponegoro, Yosorejo, Metro Timur	Yosorejo	Metro Timur	Tidak	Tidak	Tidak	Ya
26	Tora Luis Petshop	Jl. Diponogoro no 28, Iringmulyo Kec. Metro Pusat , kota Metro	Iringmulyo	Metro Timur	Tidak	Tidak	Tidak	Ya
27	Miu-miu Petshop parfume	Jl. Ahmad Yani	Iringmulyo	Metro Timur	Tidak	Tidak	Tidak	Ya
28	Metro Vet	Jl. Patimura 117 Banjarsari, Metro Utara	Banjarsari	Metro Utara	Ya	Tidak	Tidak	Ya
29	Pinky Petshop	Jl. Doktor Sutomo, Purwosari	Purwosari	Metro Utara	Tidak	Tidak	Tidak	Ya
30	Miu-miu Petshop 2	Jl. Patimura	Banjarsari	Metro Utara	Tidak	Tidak	Tidak	Ya

Sumber data : Bidang Peternakan Tahun 2023

9.26 JUMLAH PEMOTONGAN HEWAN DI RPH TAHUN 2023

No	Bulan	Jumlah Pemotongan (ekor)															
		Sapi			Kerbau			Kambing			Domba			Babi			Unggas RPU/TPU
		♂	♀	Σ	♂	♀	Σ	♂	♀	Σ	♂	♀	Σ	♂	♀	Σ	Σ
1.	Januari	48	1	49	0	0	-	30	2	32	26	1	27	10	0	10	4.950
2.	Februari	44	1	45	0	0	-	33	2	35	26	1	27	9	1	10	5.150
3.	Maret	61	0	61	0	0	-	41	3	44	31	4	35	11	1	12	9.550
4.	April	138	2	140	0	0	-	9	0	9	2	0	2	2	0	2	1.200
5.	Mei	42	8	50	0	0	-	37	3	40	35	2	37	11	0	11	6.150
6.	Juni	53	0	53	0	0	-	29	2	31	26	1	27	8	0	8	5.775
7.	Juli	81	1	82	0	0	-	24	1	25	15	2	17	7	0	7	3.725
8.	Agustus	45	0	45	0	0	-	26	2	28	17	1	18	8	1	9	4.210
9.	September	52	1	53	0	0	-	23	2	25	18	2	20	8	0	8	5.325
10.	Oktober	44	0	44	0	0	-	27	3	30	21	4	25	9	1	10	6.225
11.	November	31	0	31	0	0	-	32	4	36	27	5	32	10	1	11	7.825
12.	Desember	46	0	46	0	0	-	26	2	28	20	3	23	11	2	13	8.675
J U M L A H		685	14	699	-	-	-	337	26	363	264	26	290	104	7	111	68.760

Sumber data : UPT RPH dan Lab Kesmavet Tahun 2023

9.27 JUMLAH PEMOTONGAN HEWAN DI LUAR RPH TAHUN 2023

No	Bulan	Jumlah Pemotongan sapi (ekor)									Jumlah Pemotongan kerbau (ekor)								
		Bandar Jaya			Kota Gajah			Pekalongan			Bandar Jaya			Kota Gajah			Pekalongan		
		♂	♀	Σ	♂	♀	Σ	♂	♀	Σ	♂	♀	Σ	♂	♀	Σ	♂	♀	Σ
1.	Januari	10	1	11	10	0	10	8	1	9	0	0	0	0	0	0	0	0	0
2.	Februari	12	1	13	10	0	10	11	0	11	0	0	0	0	0	0	0	0	0
3.	Maret	38	3	41	25	1	26	28	2	30	0	0	0	0	0	0	0	0	0
4.	April	5	0	5	2	0	2	0	0	0	0	0	0	0	0	0	0	0	0
5.	Mei	31	2	33	25	3	28	22	3	25	0	0	0	0	0	0	0	0	0
6.	Juni	21	1	22	19	2	21	16	2	18	0	0	0	0	0	0	0	0	0
7.	Juli	15	1	16	12	2	14	11	0	11	0	0	0	0	0	0	0	0	0
8.	Agustus	21	3	24	15	2	17	12	1	13	0	0	0	0	0	0	0	0	0
9.	September	19	1	20	16	1	17	14	0	14	0	0	0	0	0	0	0	0	0
10.	Oktober	33	2	35	21	3	24	19	1	20	0	0	0	0	0	0	0	0	0
11.	November	37	4	41	31	3	34	18	3	21	0	0	0	0	0	0	0	0	0
12.	Desember	32	3	35	26	4	30	22	2	24	0	0	0	0	0	0	0	0	0
J U M L A H		274	22	296	212	21	233	181	15	196	-	-	-	-	-	-	-	-	-

Sumber data : UPT RPH dan Lab Kesmavet Tahun 2023

9.28 Laporan Pemotongan Rekap Daging Di RPH Tahun 2023

No	Bulan	Jumlah Pemotongan (ekor)										
		RPH-R						RPH-U				
		Sapi						Unggas				
		Sapi Bx (Ekor)	Sapi Lokal (Ekor)	Bobot Hidup (Kg)	Karkas (Kg)	Jeroan (Kg)	Daging (Kg)	Jumlah Unggas (Ekor)	Bobot Hidup (Kg)	Karkas (Kg)	Jeroan (Kg)	Daging (Kg)
1.	Januari	48	1	26.093	11.761	3.146	9.409	4.950	7.722	5.792	-	3.359
2.	Februari	41	4	23.485	10.645	2.849	8.516	5.150	8.034	6.026	-	3.495
3.	Maret	61	-	32.676	14.704	3.932	11.763	9.550	14.898	11.174	-	6.481
4.	April	133	7	73.909	33.392	8.935	26.714	1.200	1.872	1.404	-	814
5.	Mei	36	14	24.614	11.343	3.044	9.074	6.150	9.594	7.196	-	4.173
6.	Juni	53	-	28.390	12.776	3.416	10.221	5.775	9.009	6.757	-	3.919
7.	Juli	74	8	42.685	19.361	5.183	15.489	3.725	5.811	4.358	-	2.528
8.	Agustus	44	1	23.950	10.797	2.888	8.637	4.210	6.568	4.926	-	2.857
9.	September	49	4	27.771	12.573	3.365	10.058	5.325	8.307	6.230	-	3.614
10.	Oktober	44	-	23.569	10.606	2.836	8.485	6.225	9.711	7.283	-	4.224
11.	November	30	1	16.451	7.422	1.985	5.937	7.825	12.207	9.155	-	5.310
12.	Desember	44	2	24.331	10.987	2.940	8.790	8.675	13.533	10.150	-	5.887
J U M L A H		657	42	367.924	166.365	44.520	133.092	68.760	107.266	80.449	-	46.661

Sumber data : UPT RPH dan Lab Kesmavet Tahun Tahun 2023

9.29 Laporan Pemotongan Rekap Daging Di Luar RPH Tahun 2023

No	Bulan	Jumlah Pemotongan (ekor)									
		RPH-R					RPH-U				
		Sapi					Unggas				
		Sapi Bx (Ekor)	Bobot Hidup (Kg)	Karkas (Kg)	Jeroan (Kg)	Daging (Kg)	Jumlah Unggas (Ekor)	Bobot Hidup (Kg)	Karkas (Kg)	Jeroan (Kg)	Daging (Kg)
1.	Januari	30	16.070	7.232	1.934	5.785					
2.	Februari	34	18.213	8.196	2.192	6.557					
3.	Maret	97	51.960	23.382	6.253	18.705					
4.	April	7	3.750	1.687	451	1.350					
5.	Mei	86	46.067	20.730	5.544	16.584					
6.	Juni	61	32.676	14.704	3.932	11.763					
7.	Juli	41	21.962	9.883	2.643	7.906					
8.	Agustus	54	28.926	13.017	3.481	10.413					
9.	September	51	27.319	12.294	3.287	9.835					
10.	Oktober	79	42.318	19.043	5.092	15.234					
11.	November	96	51.424	23.141	6.188	18.513					
12.	Desember	89	47.674	21.453	5.737	17.163					
J U M L A H		725	388.358	174.761	46.734	139.809	-	-	-	-	-

Sumber data : UPT RPH dan Lab Kesmavet Tahun 2023

LAMPIRAN-LAMPIRAN



GUBERNUR LAMPUNG

KEPUTUSAN GUBERNUR LAMPUNG
Nomor : G / 605 / V.04 / HK / 2022
Tanggal : 21 OKTOBER 2022



PENETAPAN POLA TANAM PENGGUNAAN AIR IRIGASI
UNTUK MUSIM TANAM RENDENG DAN GADU TAHUN 2022/2023
PADA DAERAH IRIGASI KEWENANGAN KOMISI IRIGASI
PROVISI LAMPUNG

TAHUN 2022



GUBERNUR LAMPUNG

**KEPUTUSAN GUBERNUR LAMPUNG
NOMOR : G/ 609 /V.04/HK/2022**

TENTANG

**PENETAPAN POLA TANAM DAN PENGGUNAAN AIR IRIGASI UNTUK MUSIM
TANAM RENDENG DAN GADU TAHUN 2022/2023 PADA DAERAH IRIGASI
KEWENANGAN PROVINSI LAMPUNG**

GUBERNUR LAMPUNG,

- Menimbang** : a. bahwa dalam rangka ketersediaan air irigasi yang berada pada Wilayah Unit Pelaksana Teknis Daerah Balai Pengelolaan Sumber Daya Air Wilayah I di Pringsewu Kabupaten Pringsewu, Unit Pelaksana Teknis Daerah Balai Pengelolaan Sumber Daya Air Wilayah II di Kota Metro dan Unit Pelaksana Teknis Daerah Balai Pengelolaan Sumber Daya Air Wilayah III di Kotabumi Kabupaten Lampung Utara, agar irigasi tersebut dapat dimanfaatkan oleh petani dan atau masyarakat dengan lebih efektif dan optimal serta berdayaguna dan berhasilguna, dan dalam upaya untuk meningkatkan kesejahteraan petani khususnya dan masyarakat pada umumnya, perlu mengatur Pola Tanam dan Penggunaan Air Irigasi Musim Tanam Rendeng dan Gadu Tahun 2022/2023 pada daerah irigasi dimaksud;
- b. bahwa sehubungan dengan maksud pada huruf a tersebut di atas, agar pelaksanaannya dapat berjalan dengan lancar, berdayaguna, berhasilguna dan tertib administrasi, perlu menetapkan Pola Tanam dan Penggunaan Air Irigasi untuk Musim Tanam Rendeng dan Gadu Tahun 2022/2023 pada Daerah Irigasi Kewenangan Provinsi Lampung, dengan Keputusan Gubernur Lampung;
- Mengingat** : 1. Undang-Undang Nomor 41 Tahun 2009 tentang Perlindungan Lahan Pertanian Pangan Berkelanjutan sebagaimana telah diubah dengan Undang-Undang Nomor 11 Tahun 2020 tentang Cipta Kerja;
2. Undang-Undang Nomor 17 Tahun 2019 tentang Sumber Daya Air sebagaimana telah diubah dengan Undang-Undang Nomor 11 Tahun 2020 tentang Cipta Kerja;
3. Undang-Undang Nomor 22 Tahun 2019 tentang Sistem Budi Daya Pertanian Berkelanjutan;
4. Undang-Undang Nomor 23 Tahun 2014 tentang Pemerintahan Daerah sebagaimana telah diubah beberapa kali terakhir dengan Undang-Undang Nomor 1 Tahun 2022 tentang Hubungan Keuangan Antara Pemerintah Pusat dan Pemerintahan Daerah;
5. Peraturan Pemerintah Nomor 20 Tahun 2006 tentang Irigasi;

- KETIGA** : Untuk memenuhi kebutuhan air musim tanam rendeng dan musim tanam gadu pada daerah irigasi yang mendapatkan dari sungai/bendungan akan disesuaikan dengan ketersediaan air dibendung/bendungan serta kebutuhan air irigasi .
- KEEMPAT** : Dinas Pengelolaan Sumber Daya Air Provinsi Lampung, Balai Besar Sungai Mesuji Sekampung dan Instansi terkait baik di tingkat Provinsi maupun Kabupaten/Kota agar dapat menyesuaikan program kegiatan, dengan terlebih dahulu melakukan koordinasi dan mensosialisasikan dilingkungan kerjanya masing-masing.
- KELIMA** : Hal-hal yang belum diatur dalam Keputusan ini mengenai teknis pelaksanaan operasionalnya seperti Rencana Tata Tanam Detail (RTTD), pergeseran luas dan perubahan waktu tanam, akan diatur oleh lembaga di masing-masing tingkat kabupaten, dengan mengacu kepada rencana Dinas/Instansi/Lembaga yang berwenang dalam pendistribusian sumber air irigasi berupa waduk, bendung dan bendungan sebelum mendapat persetujuan Ketua Komisi Irigasi Provinsi Lampung.
- KEENAM** : Keputusan ini mulai berlaku pada tanggal ditetapkan dengan ketentuan apabila dikemudian hari ternyata terdapat kekeliruan dalam Keputusan ini akan diadakan pembetulan sebagaimana mestinya.

Ditetapkan di Telukbetung
pada tanggal 21 - 10 - 2022

GUBERNUR LAMPUNG,



ARINAL DJUNAI

Tembusan:

1. Menteri Dalam Negeri RI Cq. Dirjen Bina Bangda Kementerian Dalam Negeri di Jakarta;
2. Menteri Pekerjaan Umum dan Perumahan Rakyat RI Cq. Dirjen Sumber Daya Air di Jakarta;
3. Menteri Pertanian RI Cq. Dirjen Pengelolaa Lahan dan Air Kementerian Pertanian di Jakarta;
4. Ketua DPRD Provinsi Lampung di Telukbetung;
5. Kepala Bappeda Provinsi Lampung di Telukbetung;
6. Kepala Dinas Ketahanan Pangan, Tanaman Pangan dan Hortikultura Provinsi Lampung di Bandar Lampung;
7. Kepala Dinas Pengelolaan Sumber Daya Air di Bandar Lampung;
8. Kepala BBWS Mesuji-Sekampung di Bandar Lampung;
9. Kepala Biro Hukum Setda Provinsi Lampung di Telukbetung;
10. Ketua Komisi Irigasi Kabupaten se-Provinsi Lampung.

PENETAPAN POLA TANAM DAN PENGGUNAAN AIR IRGASI MT.J (REDENG) TAHUN 2022/ 2023
 DAN MT.I (GADU) 2023 PADA DAERAH IRGASI SEKAMPUNG SISTIM

NO	NAMA DAERAH IRGASI KABUPATEN KEKAMATAN	LUAS AREAL (Ha)			GOL	PEMBERIAN AIR						AREAL TANAMAN (Ha)						JUMLAH 12a+15+11+12	KET
		POTENSI	FUNGSI	ALIH FUNGSI		PADJ			PALAWAJA			PADJ			PALAWAJA				
						MT. I	MT. II	MT. III	MT. I	MT. II	MT. III	MT. I	MT. II	MT. III	MT. I	MT. II	MT. III		
1	2	3	4	5	6	7	8	9	10	11	12	13	14	15	16	17	18	19	
A	DI WAY SEKAMPUNG																		
1.	KAB. LAMPUNG TENGAH	2.450,00	2.230,00	-								2.230,00	2.230,00		-	-			4.460,00
1	UPTD. ARGOGURUH																		
	1 Kecamatan Trimurjo	2.450,00	2.230,00	-								2.230,00	2.230,00		-	-			4.460,00
	- KH 2 KI, SRJ 1a	490,00	436,00	-	II	II	16 Okt 2022 s/d 15 Feb 2023	16 Feb 2023 s/d 15 Juni 2023				436,00	436,00		-	-			872,00
	- Sal. Selampung Batanghari KH 1, KIGa, KH 2Ka, KH 1-1, KH 4-9Ka	1.014,00	1.011,00	-	I	I	01 Okt 2022 s/d 31 Jan 2023	01 Feb 2023 s/d 31 Mei 2023				1.011,00	1.011,00		-	-			2.022,00
	- Sal. Selampung Bumi KH 3K, Ia - KR 7 e	946,00	793,00	-	I	I	01 Okt 2022 s/d 31 Jan 2023	01 Feb 2023 s/d 31 Mei 2023				793,00	793,00		-	-			1.586,00
	Ketutuhan Air											23.381,55	18.804,33						42.185,88
2.	KOTA METRO	3.794,00	2.923,00	-								2.923,00	2.923,00		-	-			5.846,00
1	UPTD. METRO																		
	1 Kecamatan Metro Barat	792,00	512,00	-								512,00	512,00		-	-			1.024,00
	- Sal. Skp. Batanghari KBH 4 K - KBH 5 K	473,00	303,00	-	IV	IV	16 Nov 2022 s/d 15 Mar 2023	16 Mar 2023 s/d 15 Juli 2023				303,00	303,00		-	-			606,00
	- Sal. Skp. Bumi KB 1 - KB 2 B	279,00	209,00	-	IV	IV	16 Nov 2022 s/d 15 Mar 2023	16 Mar 2023 s/d 15 Juli 2023				209,00	209,00		-	-			418,00
	2 Kecamatan Metro Selatan	946,00	862,50	-								862,50	862,50		-	-			1.725,00
	- Sal. Skp. Batanghari KBH 5 Ka - KBH 7 Ka	946,00	862,50	-	IV	IV	16 Nov 2022 s/d 15 Mar 2023	16 Mar 2023 s/d 15 Juli 2023				862,50	862,50		-	-			1.725,00
	3 Kecamatan Metro Timur	808,00	448,50	-								448,50	448,50		-	-			897,00
	- Sal. Skp. Batanghari KBH 8 A - KBH 8 C H	327,00	291,50	-	IV	IV	16 Nov 2022 s/d 15 Mar 2023	16 Mar 2023 s/d 15 Juli 2023				291,50	291,50		-	-			583,00
	- Sal. Skp. Bumi KB 2 C Ka - KB 5a Ka	181,00	157,00	-	IV	IV	16 Nov 2022 s/d 15 Mar 2023	16 Mar 2023 s/d 15 Juli 2023				157,00	157,00		-	-			314,00
	4 Kecamatan Metro Utara	1.079,00	786,00	-								1.242,00	1.242,00		-	-			2.484,00
	- Sal. Selampung Bumi KR 2 - KR 4 C H	1.079,00	786,00	-	IV	IV	16 Nov 2022 s/d 15 Mar 2023	16 Mar 2023 s/d 15 Juli 2023				786,00	786,00		-	-			1.572,00
	- KDW 1 - KDW 3	425,00	290,00	-								290,00	290,00		-	-			580,00
	5 Kecamatan Metro Pusat	531,00	334,00	-								334,00	334,00		-	-			668,00
	- Sal. Selampung Bumi KB 2 C Ka - KB 3 - KDW 1B	531,00	334,00	-	IV	IV	16 Nov 2022 s/d 15 Mar 2023	16 Mar 2023 s/d 15 Juli 2023				334,00	334,00		-	-			668,00
	Ketutuhan Air											30.647,66	24.070,91						54.718,58
3.	KAB LAMPUNG TIMUR	13.891,00	9.990,00	-								9.990,00	9.990,00		-	-			19.980,00
10	KORWIL. BATANGHARI																		
	1 Kecamatan Batanghari	4.143,00	3.920,00	-	II	II	01 Nov 2022 s/d 28 Feb 2023	01 Mar 2023 s/d 30 Juni 2023				3.920,00	3.920,00		-	-			7.840,00
	- Sal. Selampung Batanghari KBH 8 C H - KBH 12, KDY, KBH																		
	Ketutuhan Air											41.191,29	32.281,20						73.472,49

1	2	3	4	5	6	7	8	9	10	11	12	13	14	15	16	17	18	19
X	UPTD RUKITENDAH	2.569,00	1.677,00	-	-	-	-	-	-	-	-	1.677,00	1.677,00	-	-	-	-	3.254,00
	2 Kecamatan Sepuluh Raman - BRU 22 LP	644,00	390,00	-	VII	VII	01 Jan 2023 s/d 30 April 2023	01 Mei 2023 s/d 31 August 2023				390,00	390,00	-	-	-	-	780,00
	- BM 1 - BM 5	1.945,00	1.487,00	-	VII	VII	01 Jan 2023 s/d 30 April 2023	01 Mei 2023 s/d 31 August 2023				1.487,00	1.487,00	-	-	-	-	2.974,00
	Kebutuhan Air											19.680,36	15.467,16	-	-	-	-	35.137,44
XI	UPTD BEKIS	6.600,00	5.000,00	-	-	-	-	-	-	-	-	5.000,00	5.000,00	-	-	-	-	10.000,00
	- Beas: 2(BK 0 - BK 10)	6.500,00	2.571,00	-	VI	VI	16 Des 2022 s/d 15 April 2023	16 April 2023 s/d 15 August 2023				2.571,00	2.571,00	-	-	-	-	5.142,00
	- Beas: 2(BK 11 - BK 14)	-	2.429,00	-	VI	VI	16 Des 2022 s/d 15 April 2023	16 April 2023 s/d 15 August 2023				2.429,00	2.429,00	-	-	-	-	4.858,00
	Kebutuhan Air											52.425,00	41.175,00	-	-	-	-	93.600,00
XII	UPTD BUMBIA	6.075,00	5.106,00	-	-	-	-	-	-	-	-	5.106,00	5.106,00	-	-	-	-	10.212,00
	- BRB 1 - BRB 3	6.075,00	2.621,00	-	VI	VII	01 Jan 2023 s/d 30 April 2023	01 Mei 2023 s/d 31 August 2023				2.621,00	2.621,00	-	-	-	-	5.242,00
	- BRB 4 - BRB 6	-	2.485,00	-	VI	VII	01 Jan 2023 s/d 30 April 2023	01 Mei 2023 s/d 31 August 2023				2.485,00	2.485,00	-	-	-	-	4.970,00
	Kebutuhan Air											53.536,41	42.047,91	-	-	-	-	95.584,32
1.	KAB. LAMPUNG TIMUR																	
XIII	KORWIL BANTAU FAJAN	5.722,00	3.294,00	-	-	-	-	-	-	-	-	3.294,00	3.294,00	-	-	-	-	6.588,00
	1 Kecamatan Batanghari Nuban - BD 10 - BD 13, BG 5	2.449,00	1.297,00	-	-	-	-	-	-	-	-	1.297,00	1.297,00	-	-	-	-	2.594,00
	- BRU 17, KA 0, BH 2 - BH 11, BL, BK	436,00	240,00	-	VII	VI	01 Jan 2023 s/d 30 April 2023	01 Mei 2023 s/d 31 August 2023				240,00	240,00	-	-	-	-	480,00
	2 Kecamatan Raman Utara - SM 6 - SM 13, BMC, BME, BMD, BME, BMO, BMH	2.010,00	1.057,00	-	VII	VI	01 Jan 2023 s/d 30 April 2023	01 Mei 2023 s/d 31 August 2023				1.057,00	1.057,00	-	-	-	-	2.114,00
	3 Kecamatan Raman Utara - SM 6 - SM 13, BMC, BME, BMD, BME, BMO, BMH	3.273,00	1.967,00	-	-	-	-	-	-	-	-	1.967,00	1.967,00	-	-	-	-	3.934,00
	- SM 6 - SM 13, BMC, BME, BMD, BME, BMO, BMH	3.273,00	1.967,00	-	VII	VI	01 Jan 2023 s/d 30 April 2023	01 Mei 2023 s/d 31 August 2023				1.967,00	1.967,00	-	-	-	-	3.934,00
	Kebutuhan Air											32.021,19	25.148,69	-	-	-	-	57.170,88
	J U M L A H B	41.253,00	31.287,00	-	-	-	-	-	-	-	-	31.287,00	31.287,00	-	-	-	-	62.574,00
	JUMLAH KEBUTUHAN AIR (B)											320.944,29	261.090,01	-	-	-	-	588.104,20
C	DI. RAMAN UTARA																	
1.	KAB. LAMPUNG TIMUR																	
XIV	KORWIL RAMAN UTARA	6.304,00	4.216,00	-	-	-	-	-	-	-	-	4.216,00	4.216,00	-	-	-	-	8.432,00
	1 Kecamatan Pektongan - BRU 1A - BRU 2	217,00	201,00	-	-	-	-	-	-	-	-	201,00	201,00	-	-	-	-	402,00
	2 Kecamatan Batanghari Nuban - BRU 3 - BRU 6, BA, BR, BC - BRU 7 - BRU 9 KA 1, 2 BC	217,00	201,00	-	VII	VII	01 Jan 2023 s/d 30 April 2023	01 Mei 2023 s/d 31 August 2023				201,00	201,00	-	-	-	-	402,00
	3 Kecamatan Raman Utara - BA 5 Ka - BA 6 - BRU 7 - BRU 9 Ka 1, 2, BRU 10, BO, BC, BG, BH	3.090,00	1.267,00	-	-	-	-	-	-	-	-	1.267,00	1.267,00	-	-	-	-	2.534,00
	- BRU 3 - BRU 6, BA, BR, BC	1.560,00	951,00	-	VI	VII	01 Jan 2023 s/d 30 April 2023	01 Mei 2023 s/d 31 August 2023				951,00	951,00	-	-	-	-	1.902,00
	- BRU 7 - BRU 9 Ka 1, 2 BC	527,00	316,00	-	-	-	-	-	-	-	-	316,00	316,00	-	-	-	-	630,00
	3 Kecamatan Raman Utara - BA 5 Ka - BA 6 - BRU 7 - BRU 9 Ka 1, 2, BRU 10, BO, BC, BG, BH	3.091,00	2.740,00	-	-	-	-	-	-	-	-	2.740,00	2.740,00	-	-	-	-	5.990,00
	- BA 5 Ka - BA 6	491,00	322,00	-	VII	VII	01 Jan 2023 s/d 30 April 2023	01 Mei 2023 s/d 31 August 2023				322,00	322,00	-	-	-	-	644,00
	- BRU 7 - BRU 9 Ka 1, 2, BRU 10, BO, BC, BG, BH	3.500,00	2.420,00	-	-	-	-	-	-	-	-	2.420,00	2.420,00	-	-	-	-	4.852,00
	JUMLAH KEBUTUHAN AIR (C)											44.204,76	34.718,76	-	-	-	-	78.923,52
	J U M L A H C	4.304,00	4.216,00	-	-	-	-	-	-	-	-	4.216,00	4.216,00	-	-	-	-	8.432,00
D	DI. BATANGHARI UTARA																	
1.	KAB. LAMPUNG TIMUR																	
XV	KORWIL PURBOLINGGO	7.690,00	4.721,00	-	-	-	-	-	-	-	-	4.721,00	4.721,00	-	-	-	-	4.721,00
	1 Kecamatan Batanghari Nuban - G, 1A, G, 1B	35,00	23,50	-	-	-	-	-	-	-	-	23,50	23,50	-	-	-	-	23,50
	2 Kecamatan Purbolinggo - G, 1F - G, 8, KL, TE, TK	3.852,00	2.659,50	-	IV	IV	16 Nov 2022 s/d 15 Mar 2023	-	-	-	-	2.659,50	2.659,50	-	-	-	-	2.659,50
	3 Kecamatan Way Gunung - G, 10 - G, 18, P	441,00	363,75	-	-	-	-	-	-	-	-	363,75	363,75	-	-	-	-	363,75
	- G, BA Ka - G, 10 B Ka, PU	441,00	363,75	-	IV	IV	16 Nov 2022 s/d 15 Mar 2023	-	-	-	-	363,75	363,75	-	-	-	-	363,75
	3 Kecamatan Way Gunung - G, 10 - G, 18, P	3.322,00	1.674,25	-	-	-	-	-	-	-	-	1.674,25	1.674,25	-	-	-	-	1.674,25
	- G, 10 - G, 18, P	3.322,00	1.674,25	-	IV	IV	16 Nov 2022 s/d 15 Mar 2023	-	-	-	-	1.674,25	1.674,25	-	-	-	-	1.674,25
	JUMLAH KEBUTUHAN AIR (D)											47.906,35	-	-	-	-	-	47.906,35
	J U M L A H D	7.690,00	4.721,00	-	-	-	-	-	-	-	-	4.721,00	-	-	-	-	-	4.721,00
	JUMLAH (A + B + C + D)	76.334,00	55.373,00	-	-	-	-	-	-	-	-	55.373,00	50.852,00	-	-	-	-	106.025,00
	JUMLAH KEBUTUHAN AIR (A+B+C+D)											577.833,99	429.971,06	-	-	-	-	999.995,04

1	2	3	4	5	6	7	8	9	10	11	12	13	14	15	16	17	18	19	
C 1. KVM	DI. WAY JEPARA KAB. LAMPUNG TIMUR	6.651,00	5.192,75	-								6.192,75	2.916,25			2.276,50		10.385,50	
	KORWIL Way Jepara	6.651,00	5.192,75	-								5.192,75	2.916,25			2.276,50		10.385,50	
	1 Kemantren 1, Labuhan Ratu dan Braja Sakti BJK1 - BJK XI dan A, T, B, N	6.651,00	2.227,25	-			01 Nov 2022 s/d 28 Feb 2023		01 Mar 2023 s/d 30 Juni 2023				2.227,25	2.227,25					4.454,50
	2 Kemantren 2, Braja sebelah, Braja Sakti BJK1 XI - BJKI acv, K.L.M dan BJKI XI Ka	-	2.276,50	-	I	I	01 Jan 2023 s/d 30 April 2023		01 Mei 2023 s/d 31 August 2023				2.276,50	-		2.276,50			4.553,00
	3 Kemantren 3, Jepara BJKa IV s/d BJKa VII dan Sak G.H	-	649,00	-			01 Nov 2022 s/d 28 Feb 2023		01 April 2023 s/d 31 Juli 2023				649,00	649,00					1.298,00
JUMLAH KEBUTUHAN AIR (E)		6.651,00	5.192,75	-								20.951,00	15.916,84	-	-	2.276,50	-	62.787,75	
J U M L A H E		6.651,00	5.192,75	-								5.192,75	2.916,25	-	-	2.276,50	-	8.109,00	
F 1. KVM	DI. WAY CURUP KAB. LAMPUNG TIMUR	4.756,00	3.629,00	-								3.629,00	3.629,00					7.258,00	
	KORWIL Way Curup	4.756,00	3.629,00	-								3.629,00	3.629,00					7.258,00	
	1 Way Curup Muk Sal. Indak KI BKD, I-BKDIX, BKD. VI-BWLV Sal. Sak SP, BA, BB, BC, BVK, BC-HILIR	2.162,00	1.597,00	-			16 Jan 2023 s/d 15 Mei 2023		16 August 2023 s/d 15 Des 2023				1.597,00	1.597,00					3.194,00
	Sal. Indak Ka BWC-I-BWC.IX Sal. Sak BWM	641,00	606,00	-	II	II	01 Jan 2023 s/d 30 April 2023		01 Juli 2023 s/d 30 Okt 2023				606,00	606,00					1.212,00
	2 Way Curup Hilir Sal. Indak BWH, VI-VII Sal. Sak D,E,G,H,I,J,K,L,N,O,P	1.953,00	1.426,00	-			01 Nov 2022 s/d 28 Feb 2023		01 Mei 2023 s/d 31 August 2023				1.426,00	1.426,00					2.852,00
JUMLAH KEBUTUHAN AIR (F)		4.756,00	3.629,00	-								24.677,25	23.789,85	-	-	-	-	7.268,00	
J U M L A H F		4.756,00	3.629,00	-								3.629,00	3.629,00	-	-	-	-	7.268,00	
G 1. XIX	DI. WAY SEPURUH KAB. LAMPUNG TENGAH	20.201,00	14.569,00	-								11.131,00	3.594,00			6.213,00		21.038,00	
	DI. WAY SEPURUH	20.201,00	14.569,00	-								11.131,00	3.594,00			6.213,00		21.038,00	
	- UPTD Bandung Way Sepuluh	688,00	334,00	-	I	I	16 Des 2022 s/d 15 April 2023		16 Feb 2023 s/d 15 Juni 2023			334,00	334,00					668,00	
	- UPTD Simp. Agung BWS 1 & BWS 2	4.139,00	324,00	-			16 Des 2022 s/d 15 April 2023		16 Feb 2023 s/d 15 Juni 2023			324,00	-			324,00		648,00	
	- UPTD Simp. Agung		3.114,00	-	II	II	01 Jan 2023 s/d 30 April 2023		01 Mei 2023 s/d 31 August 2023			3.114,00	-			3.114,00		6.228,00	
	- UPTD Temanggi Besar	5.619,00	4.484,00	-	III	III	01 Des 2022 s/d 31 Mei 2023		01 April 2023 s/d 31 Juli 2023			4.484,00	3.360,00					7.844,00	
	- UPTD Spt. Mataram	4.897,00	3.630,00	-	III	III	01 Jan 2023 s/d 31 April 2023		01 Mei 2023 s/d 31 August 2023			3.630,00	-			3.630,00		7.260,00	
	- UPTD Sdr. Mataram	5.000,00	2.683,00	-	III	III	01 Des 2022 s/d 31 Mar 2023		01 April 2023 s/d 31 Juli 2023			2.683,00	-			2.683,00		5.366,00	
JUMLAH KEBUTUHAN AIR (G)		20.201,00	14.569,00	-								25.891,30	7.889,80	-	-	9.489,00	-	43.586,00	
J U M L A H G		20.201,00	14.569,00	-								11.131,00	3.594,00	-	-	6.213,00	-	27.914,00	
H 1. XX	DI. WAY PENGUBUAN KAB. LAMPUNG TENGAH	5.900,00	3.500,75	-								3.500,75	3.034,00			1.655,75		6.534,75	
	DI. WAY PENGUBUAN	5.900,00	3.500,75	-								3.500,75	3.034,00			1.655,75		6.534,75	
	1 KMT. Gedung Harjo	466,75	-	-	III	III	16 Nov 2022 s/d 15 Mar 2023		16 Mar 2023 s/d 15 Juni 2023			466,75	-			466,75		933,50	
	2 KMT. Suka Jaya	1.188,00	-	-	III	III	16 Nov 2022 s/d 15 Mar 2023		16 Mar 2023 s/d 15 Juni 2023			1.188,00	1.188,00			1.188,00		3.567,00	
	3 KMT. Gisting Sari	723,00	-	-	I	I	01 Nov 2022 s/d 28 Feb 2023		01 Mar 2023 s/d 30 Juni 2023			723,00	723,00					1.446,00	
4 KMT. Bandar Putih Tuis	1.122,00	-	-	I	I	01 Nov 2022 s/d 28 Feb 2023		01 Mar 2023 s/d 30 Juni 2023			1.122,00	1.122,00					2.244,00		
JUMLAH KEBUTUHAN AIR (H)		5.900,00	3.500,75	-								19.426,55	11.849,18	-	-	2.463,82	-	33.479,33	
J U M L A H H		5.900,00	3.500,75	-								3.500,75	3.034,00	-	-	1.655,75	-	8.190,50	
JUMLAH KEBUTUHAN AIR (G+H)												45.027,85	19.459,98	-	-	11.943,13	-	79.437,86	
JUMLAH G + H		25.701,00	18.069,75	-								14.631,75	6.620,00	-	-	7.948,75	-	29.228,50	

1	2	3	4	5	6	7	8	9	10	11	12	13	14	15	16	17	18	19
I	DL Sederhana		4.470,00	-								4.470,00	4.470,00	-	-	-		8.940,00
KX0	1 Di Woy Tigo Catak		1.133,00	-	1	01 Jan 2022 s/d 30 April 2022	16 Mei 2023 s/d 15 Sept 2023					1.133,00	1.133,00					2.266,00
KX0	2 Di Woy Sri Katon		1.220,00	-	1	01 Jan 2022 s/d 30 April 2022	16 Mei 2023 s/d 15 Sept 2023					1.220,00	1.220,00					2.440,00
KX0	3 Di Woy Tataran Kota Baru		1.120,00	-	1	01 Jan 2022 s/d 30 April 2022	16 Mei 2023 s/d 15 Sept 2023					1.120,00	1.120,00					2.240,00
KX0	4 Di Woy Kab Pagar		987,00	-	1	01 Des 2022 s/d 31 Mar 2023	01 April 2023 s/d 31 Jul 2023					987,00	987,00					1.974,00
	Jumlah Kebutuhan Air (I)											22.736,24	17.098,19	-	-	-		39.834,44
	Jumlah (II)		4.470,00	-								4.470,00	4.470,00	-	-	-		8.940,00
	Jumlah Total Kebutuhan Air UPTD Wilayah II											787.226,37	487.112,73	-	-	11.863,13		1.298.202,23
	Jumlah Total Luasan UPTD Wilayah II	111.892,00	88.734,50	-								83.296,50	68.295,25	-	-	10.245,25		181.837,00

GUBERNUR LAMPUNG,



ARINAL DJUNAJI

**RENCANA GLOBAL PELEPASAN AIR WADUK BATU TEGI
UNTUK KEBUTUHAN IRRIGASI TAHUN 2022 - 2023**

BULAN	TAHUN	DEBIT KELUAR (M3 / Dt)		KETERANGAN
		MINGGU I + II	MINGGU III + IV	
Oktober	2022	3,69	7,86	
November		15,74	27,95	
Desember		31,94	37,45	
Januari	2023	58,92	72,14	
Februari		68,13	62,57	
Maret		63,47	64,25	
April		50,79	42,83	
Mei		52,09	58,02	
Juni		51,27	44,12	
Juli		40,48	34,68	
Agustus		25,00	16,37	
September		8,37	0,05	

**JADWAL POLA TANAM DAN MUSIM TANAM
(MT. I RENDENG TAHUN 2022 - 2023 & MT. II GADU TAHUN 2023)
DAERAH IRIGASI WAY SEPUTIH**

URAIAN KEBUTUHAN			D.I. WAY SEPUTIH / UPTD	Gol	OKT		NOV		DES		JAN		FEB		MARET		APRIL		MEI		JUNE		JULI		AGUST		SEPT		KETERANGAN		
Waktu	MT.I	MT.II			I	II	I	II	I	II	I	II	I	II	I	II	I	II	I	II	I	II	I	II	I	II	I	II		I	II
Pengolahan	1,25	1,125	UPTD Bend. Way Seputih	I																										PROSES PEMBERIAN A. Semai + Penjeruhan + Pengolahan = 30 hari B. Pertumbuhan = 60 hari C. Pemasakan = 30 hari Jumlah = 120 hari.	
Pertumbuhan	0,90	0,82																													
Pemasakan	0,25	0,25																													
Kehilangan Air di Sawah																															
Induk	10%																														
Sekunder	10%																														
Tersier	20%																														
			UPTD Seputih Mataram	III																											
			UPTD Bandar Mataram	II																											
Kebutuhan air di sawah (l/dt/Ha)			UPTD Bend. Way Seputih	I	-	418	418	387	387	387	387	84	84	376	376	274	274	274	274	84	84	-	-	-	-	-	-	-			
			UPTD Simpang Agung BWS.1 & BWS.2	I	-	400	400	228	228	228	228	81	81	-	-	-	-	-	-	-	-	-	-	-	-	-	-				
			UPTD Simpang Agung	III	-	-	-	-	-	-	-	3.893	3.893	3.491	3.491	3.491	3.491	776	776	-	-	-	-	-	-	-	-				
			UPTD Terbanggi Besar	II	-	-	-	-	2.602	2.602	3.287	3.287	3.287	3.287	1.121	1.121	3.668	3.668	2.072	2.072	2.672	2.672	812	812	-	-	-				
			UPTD Seputih Mataram	III	-	-	-	-	-	-	-	4.038	4.038	2.504	2.504	2.504	2.504	908	908	-	-	-	-	-	-	-	-				
			UPTD Bandar Mataram	II	-	-	-	-	3.254	3.254	2.146	2.146	2.146	2.146	671	671	-	-	-	-	-	-	-	-	-	-	-				
Jumlah Kebutuhan Air di Sawah (l/dt/Ha)					-	821	821	528	528	528	528	1139	1139	1139	1139	7.503	7.461	5.627	5.627	2.447	2.397	2.397	2.479	812	812	-	-				
Kebutuhan Air di Panti Tersier (l/dt/Ha)					-	-	587	587	11.382	11.382	17.028	17.104	13.782	13.808	8.872	8.783	6.753	6.753	3.208	3.208	4.208	4.208	978	978	-	-	-				
Kebutuhan Air di Bendung (l/dt/Ha)					-	1.020	1.020	11.782	11.782	18.238	17.787	19.024	19.298	8.278	8.281	6.758	6.758	2.884	2.918	3.918	3.918	1.811	1.811	-	-	-	-				
Debit Sungai Hamdul 80% (l/dt/Ha)					6.439	35.108	11.012	10.688	21.902	19.491	17.262	19.992	21.888	13.281	10.918	11.098	8.078	5.232	3.828	5.024	3.688	2.332	3.832	1.731	4.070	6.428	4.070	2.256			
Debit Sungai Kembaran (l/dt/Ha) Tahun 2022 - 2023					3.090	3.340	2.404	2.470	18.180	22.000	21.000	20.604	17.000	23.000	21.000	16.100	11.100	8.120	7.220	3.850	4.480	3.720	2.780	2.780	1.280	1.280	3.010	2.090			

KETRANGAN : MT.I RENDENG 2022-2023 MT.II GADU 2023



Rencana Tanam MT.I (Rendeng)		
Gol	Luas sawah (Ha)	Rencana Padi (Ha)
I	324	324
I	324	324
III	3.114	3.114
II	4.484	4.484
III	3.630	3.630
II	2.983	2.983
Jumlah	14.869	14.869

Rencana Tanam MT.II (Gadu)		
Gol	Luas sawah (Ha)	Rencana Padi (Ha)
I	334	334
II	3.260	3.260
Jumlah	3.594	3.594

Pemberian air untuk pematangan diberikan bila kebutuhan air padi mencapai 0,25 l/dt/Ha

**JADWAL POLA TANAM DAN MUSIM TANAM
(MT. I RENDENG TAHUN 2022 - 2023 & MT. II GADU TAHUN 2023)
D.I.WAY PENGUBUAN (UPTD. WAY PENGUBUAN)**

URAIAN KEBUTUHAN			D.I / UPTD / KEMANTHAN	Gol	OKTOBER		NOVEMBER		DESEMBER		JANUARI		PEBRUARI		MARET		APRIL		MEI		JUNI		JULI		AGUSTUS		SEPTEMBER		KETERANGAN																
Waktu	MT.I	MT.II			I	II	I	II	I	II	I	II	I	II	I	II	I	II	I	II	I	II	I	II	I	II	I	II																	
Pengolahan	1,25	1,125	KMT. Gedong Harta	II					A		B. 466,75 Ha		C		PALANGJA												PROSES PEMBEHIAN A. Semai + Pengubuan + Pengalihan = 30 hari B. Pertumbuhan = 60 hari C. Pemasakan = 30 hari Jumlah = 120 hari Rencana Tanam MT.I (Rendeng) <table border="1"> <thead> <tr> <th>Gol</th> <th>Luas sawah (Ha)</th> <th>Rencana Padi (Ha)</th> </tr> </thead> <tbody> <tr> <td>II</td> <td>466,75</td> <td>466,75</td> </tr> <tr> <td>II</td> <td>1.189,00</td> <td>1.189,00</td> </tr> <tr> <td>I</td> <td>723,00</td> <td>723,00</td> </tr> <tr> <td>I</td> <td>1.122,00</td> <td>1.122,00</td> </tr> <tr> <td>Jumlah</td> <td>3.500,75</td> <td>3.500,75</td> </tr> </tbody> </table>	Gol	Luas sawah (Ha)	Rencana Padi (Ha)	II	466,75	466,75	II	1.189,00	1.189,00	I	723,00	723,00	I	1.122,00	1.122,00	Jumlah	3.500,75	3.500,75
Gol	Luas sawah (Ha)	Rencana Padi (Ha)																																											
II	466,75	466,75																																											
II	1.189,00	1.189,00																																											
I	723,00	723,00																																											
I	1.122,00	1.122,00																																											
Jumlah	3.500,75	3.500,75																																											
Pertumbuhan	0,82	0,88	KMT. Suka Jaya	II					A		B. 1.189 Ha		C		PALANGJA																														
Pemasakan	0,25	0,25	KMT. Gedong Sari	I					A		B. 723 Ha		C		A		B. 723 Ha		C																										
Kehilangan Air di Sawah			KMT. Bandar Putih Tun	I					A		B. 1.122 Ha		C		A		B. 1.122 Ha		C																										
Indak	20%		KMT. Gedong Harta KMT. Suka Jaya KMT. Gedong Sari KMT. Bandar Putih Tun	II			080	063	083	083	082	080	080	117	117																														
Sekunder	10%			II			1.486	1.486	975	975	972	973	973	977	207	207																													
Tersier	10%			I			904	904	283	283	293	293	281	181	813	813	636	628	636	636	181	181																							
				I			1.403	1.403	281	281	281	281	281	281	281	1.282	1.282	987	987	987	987	281	281																						
Kebutuhan air di sawah (l/dt/ha)																																													
Jumlah Kebutuhan Air di Sawah (l/dt/ha)							3.306	4.376	2.943	2.231	2.231	2.231	1.816	873	2.480	2.076	1.624	1.624	1.624	1.624	461	461																							
Kebutuhan Air di Hantu Tersier (l/dt/ha)							2.597	5.251	3.532	2.677	2.677	2.677	2.183	1.030	2.987	2.391	1.948	1.948	1.948	1.948	334	334																							
Kebutuhan Air di Bendung (l/dt/ha)							3.814	5.221	3.532	2.677	2.677	2.677	2.183	1.030	2.987	2.391	1.948	1.948	1.948	1.948	334	334																							
Debit Handal 80% (l/dt/ha)						2.077	976	1.229	2.076	2.401	3.008	3.344	3.741	3.707	6.522	5.788	3.844	3.047	2.488	2.591	2.878	2.070	1.470	1.380	1.089	1.238	1.176	1.120																	
Debit Kenyataan (l/dt/ha) Tahun 2022 - 2023						2.010	2.100	3.740	4.070	5.323	4.999	4.004	3.824	3.128	3.038	3.128	3.338	3.202	4.880	4.732	4.732	2.121	1.389	1.238	1.176	1.122	1.100	1.100																	

Keterangan :

MT. I (Rendeng) 2022-2023	MT. II (Gadu) 2023
 PENGOLAHAN	 PENGOLAHAN
 PERTUMBUHAN	 PERTUMBUHAN
 PEMASAKAN	 PEMASAKAN

JADWAL POLA TANAM DAN MUSIM TANAM
(MT. I RENDENG TAHUN 2022 - 2023 & MT. II GADU TAHUN 2023)
D.L.SEDERHANA (UPTD BANGUN REJO)

URAIAN KEBUTUHAN			D.I. / UPTD / KEMANTREAN	GOL	NOVEMBER		DESEMBER		JANUARI		FEBRUARI		MARET		APRIL		MEI		JUNI		JULI		AGUSTUS		SEPT		OKTOBER		KETERANGAN																														
Waktu	MT.I	MT.II			I	II	I	II	I	II	I	II	I	II	I	II	I	II	I	II	I	II	I	II	I	II	I	II																															
Pengolahan	1,20	1,120	D.I. Way Tipe Balak	I					A		B. 1.133 Ha		C						A		B. 550 Ha		C						PROSES PEMBERIAN A. Pengolahan + Pengolahan + semai = 30 hari B. Pertumbuhan = 60 hari C. Pemasakan = 30 hari Jumlah = 120 hari Rencana Tanam MT.I (Rendeng) <table border="1"> <thead> <tr> <th>Gol</th> <th>Luas sawah (Ha)</th> <th>Rencana Padi (Ha)</th> </tr> </thead> <tbody> <tr> <td>I</td> <td>1.133,00</td> <td>1.133,00</td> </tr> <tr> <td>I</td> <td>1.220,00</td> <td>1.220,00</td> </tr> <tr> <td>I</td> <td>1.120,00</td> <td>1.120,00</td> </tr> <tr> <td>Jumlah</td> <td>3.473,00</td> <td>3.473,00</td> </tr> </tbody> </table> Rencana Tanam MT.II (Gadu) <table border="1"> <thead> <tr> <th>Gol</th> <th>Luas sawah (Ha)</th> <th>Rencana Padi (Ha)</th> </tr> </thead> <tbody> <tr> <td>I</td> <td>520,00</td> <td>520,00</td> </tr> <tr> <td>I</td> <td>610,00</td> <td>610,00</td> </tr> <tr> <td>I</td> <td>570,00</td> <td>570,00</td> </tr> <tr> <td>Jumlah</td> <td>1.700,00</td> <td>1.700,00</td> </tr> </tbody> </table> Pemberian air untuk padi/ja diberikan bila kebutuhan air padi mencapai 0,25 l/dt/ha)	Gol	Luas sawah (Ha)	Rencana Padi (Ha)	I	1.133,00	1.133,00	I	1.220,00	1.220,00	I	1.120,00	1.120,00	Jumlah	3.473,00	3.473,00	Gol	Luas sawah (Ha)	Rencana Padi (Ha)	I	520,00	520,00	I	610,00	610,00	I	570,00	570,00	Jumlah	1.700,00	1.700,00
Gol	Luas sawah (Ha)	Rencana Padi (Ha)																																																									
I	1.133,00	1.133,00																																																									
I	1.220,00	1.220,00																																																									
I	1.120,00	1.120,00																																																									
Jumlah	3.473,00	3.473,00																																																									
Gol	Luas sawah (Ha)	Rencana Padi (Ha)																																																									
I	520,00	520,00																																																									
I	610,00	610,00																																																									
I	570,00	570,00																																																									
Jumlah	1.700,00	1.700,00																																																									
Pertumbuhan	0,80	0,88	D.I. Way Srikaton	I					A		B. 1.220 Ha		C						A		B. 810 Ha		C																																				
Pemasakan	0,20	0,20	D.I. Way Tatayan	I					A		B. 1.120 Ha		C						A		B. 570 Ha		C																																				
Kehilangan Air di Saluran																																																											
leak	20%																																																										
Sekunder	10%																																																										
Tersier	10%																																																										
Kebutuhan air di sawah (l/dt/ha)			D.I. Way Tipe Balak	I					1416,3	1.416	920	920	920	920	283	283			619	619	484	484	484	484	136	136																																	
			D.I. Way Srikaton	I					1.320	1.320	300	300	300	300	305	305			680	680	337	337	337	337	150	150																																	
			D.I. Way Tatayan	I					1.400	1.400	240	240	240	240	280	280			641	641	502	502	502	502	143	143																																	
Jumlah kebutuhan Air di Sawah (l/dt/ha)																																																											
Kebutuhan Air di Pintu Tersier (l/dt/ha)																																																											
Kebutuhan Air di Bendung (l/dt/ha)																																																											
Debit Haudal 80% (l/dt/ha)																																																											
Debit Kenyataan (l/dt/ha) Tahun 2021 - 2022																																																											

Keterangan : MT. I (Rendeng, 2022 - 2023)



MT. II (Gadu, 2023)

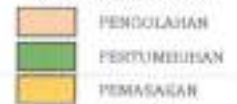

**DRAFT JADWAL POLA TANAM DAN MUSIM TANAM
(MT. I RENDENG TAHUN 2022 - 2023 & MT. II GADU TAHUN 2023)
D.I. WAY KALI PASIR (UPTD. RUMBIA TIMUR)**

URAIAN KEBUTUHAN			DAERAH IRIGASI	Gol	NOP		DEB		JAN		FEB		MAR		APR		MEI		JUN		JUL		AGUST		SEPT		SEPT		KETERANGAN																		
Waktu	MT.I	MT.II			I	II	I	II	I	II	I	II	I	II	I	II	I	II	I	II	I	II	I	II	I	II	I	II																			
Pengolahan	1,25	1,125	D.I. Way Kali Pasir	I																									PROSES PEMBERIAN A. Semai + Perjenuhan + Pengolahan = 30 hari B. Pertumbuhan = 60 hari C. Pemasakan = 30 hari Jumlah = 120 hari Rencana Tanam MT.I (Rendeng) <table border="1"> <thead> <tr> <th>Gol</th> <th>Luas sawah (Ha)</th> <th>Rencana Padi (Ha)</th> </tr> </thead> <tbody> <tr> <td>I</td> <td>997,00</td> <td>997,00</td> </tr> <tr> <td>Jumlah MT.I</td> <td>997,00</td> <td>997,00</td> </tr> </tbody> </table> Rencana Tanam MT.II (Gadu) <table border="1"> <thead> <tr> <th>Gol</th> <th>Luas sawah (Ha)</th> <th>Rencana Padi (Ha)</th> </tr> </thead> <tbody> <tr> <td>I</td> <td>997,00</td> <td>997,00</td> </tr> <tr> <td>Jumlah MT.II</td> <td>997,00</td> <td>997,00</td> </tr> </tbody> </table>	Gol	Luas sawah (Ha)	Rencana Padi (Ha)	I	997,00	997,00	Jumlah MT.I	997,00	997,00	Gol	Luas sawah (Ha)	Rencana Padi (Ha)	I	997,00	997,00	Jumlah MT.II	997,00	997,00
Gol	Luas sawah (Ha)	Rencana Padi (Ha)																																													
I	997,00	997,00																																													
Jumlah MT.I	997,00	997,00																																													
Gol	Luas sawah (Ha)	Rencana Padi (Ha)																																													
I	997,00	997,00																																													
Jumlah MT.II	997,00	997,00																																													
Pertumbuhan	0,82	0,88																																													
Pemasakan	0,25	0,25																																													
Kehilangan Air di Sawah																																															
Induk	10%																																														
Sekunder	10%																																														
Tersier	20%																																														
Kebutuhan air di sawah (l/dt/ha)			D.I. W. Kali Pasir	I			1246	1246	818	818	818	818	249	249	1.122	1.122	877	877	877	877	249	249																									
Jumlah Kebutuhan Air di Sawah (l/dt/ha)					-	-	1246	1246	818	818	818	818	249	249	1.122	1.122	877	877	877	877	249	249	-	-	-	-	-	-	Jumlah MT.II	997,00	997,00																

Keterangan :

MT. I (Rendeng) 2022 - 2023		MT. II (Gadu) 2023	
	PENGOLAHAN		PENGOLAHAN
	PERTUMBUHAN		PERTUMBUHAN
	PEMASAKAN		PEMASAKAN

**SKEMA JARINGAN IRIGASI SEKAMPUNG SISTIM
UPTD. PSDA WILAYAH II - METRO
MUSIM TANAM I (RENDENG) TAHUN 2022/2023**

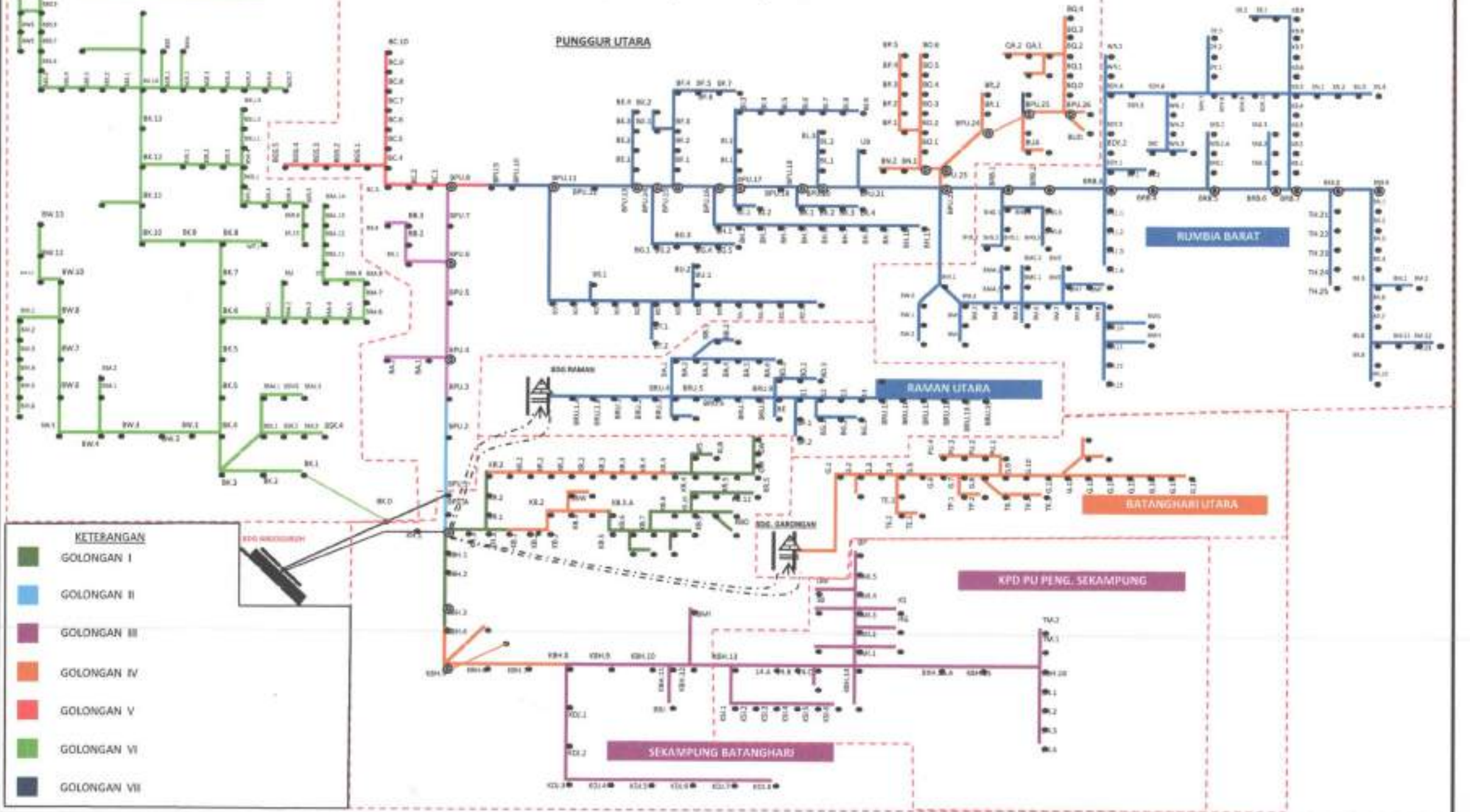

- KETERANGAN**
- GOLONGAN I
 - GOLONGAN II
 - GOLONGAN III
 - GOLONGAN IV
 - GOLONGAN V
 - GOLONGAN VI
 - GOLONGAN VII



KEMENTERIAN PEKERJAAN UMUM DAN PERUMAHAN RAKYAT
DIREKTORAT JENDERAL SUMBER DAYA AIR
SATUAN KERJA PERANGKAT DAERAH-TUGAS PEMBANTUAN
DINAS PENGELOLAAN SUMBER DAYA AIR PROVINSI LAMPUNG
UPTD PSDA WILAYAH II - METRO
Jalan : Z.A Pagar Alam No. 42 Telp (0725) 41496



RENCANA POLA TANAM DAN TATA TANAM GLOBAL
MT. I (RENDENG) 2022 - 2023 DAN MT. II (GADU) 2023
DI. SEKAMPUNG SISTEM



