



WALI KOTA METRO
KEPUTUSAN WALI KOTA METRO
NOMOR : 644 /KPTS/SETDA/07/2023

TENTANG

PETA JABATAN DI LINGKUNGAN PEMERINTAH KOTA METRO

WALI KOTA METRO,

- Menimbang : a. bahwa untuk melaksanakan ketentuan Peraturan Menteri Pendayagunaan Aparatur Negara dan Reformasi Birokrasi Republik Indonesia Nomor 1 Tahun 2020 tentang Pedoman Analisis Jabatan dan Analisis Beban Kerja, setiap Instansi Pemerintah wajib menyusun kebutuhan jumlah dan jenis jabatan Aparatur Sipil Negara berdasarkan Analisis Jabatan dan Analisis Beban Kerja;
- b. bahwa berdasarkan pertimbangan sebagaimana dimaksud huruf a di atas, perlu menetapkan Keputusan Wali Kota tentang Peta Jabatan di Lingkungan Pemerintah Kota Metro;
- Mengingat : 1. Undang-Undang Nomor 12 Tahun 1999 tentang Pembentukan Kabupaten Daerah Tingkat II Way Kanan, Kabupaten Daerah Tingkat II Lampung Timur dan Kotamadya Daerah Tingkat II Metro;
2. Undang-Undang Nomor 12 Tahun 2011 tentang Pembentukan Peraturan Perundang-undangan sebagaimana telah diubah dengan Undang-Undang Nomor 15 Tahun 2019;
3. Undang-Undang Nomor 5 Tahun 2014 tentang Aparatur Sipil Negara;
4. Undang-Undang Nomor 23 Tahun 2014 tentang Pemerintahan Daerah sebagaimana telah beberapa kali terakhir dengan Undang-Undang Nomor 6 Tahun 2023;
5. Undang-Undang Nomor 30 Tahun 2014 tentang Administrasi Pemerintahan sebagaimana telah diubah dengan Undang-Undang Nomor 6 Tahun 2023;
6. Peraturan Pemerintah Nomor 18 Tahun 2016 tentang Perangkat Daerah sebagaimana telah diubah dengan Peraturan Pemerintah Nomor 72 Tahun 2019;
7. Peraturan Pemerintah Nomor 11 Tahun 2017 tentang Manajemen Pegawai Negeri Sipil sebagaimana telah diubah dengan Peraturan Pemerintah Nomor 17 Tahun 2020;

8. Peraturan Menteri Dalam Negeri Nomor 80 Tahun 2015 tentang Pembentukan Produk Hukum Daerah sebagaimana telah diubah dengan Peraturan Menteri Dalam Negeri Nomor 120 Tahun 2018;
9. Peraturan Menteri Pendayagunaan Aparatur Negara dan Reformasi Birokrasi Nomor 1 Tahun 2020 tentang Pedoman Analisis Jabatan dan Analisis Beban Kerja;
10. Peraturan Menteri Pendayagunaan Aparatur Negara dan Reformasi Birokrasi Nomor 45 Tahun 2022 tentang Jabatan Pelaksana Pegawai Negeri Sipil Di Lingkungan Instansi Pemerintah;
11. Peraturan Daerah Kota Metro Nomor 24 Tahun 2016 tentang Pembentukan dan Susunan Perangkat Daerah Kota Metro sebagaimana telah diubah dengan Peraturan Daerah Kota Metro Nomor 9 Tahun 2019;

- Memperhatikan :
1. Keputusan Menteri Pendayagunaan Aparatur Sipil Negara dan Reformasi Birokrasi Nomor 656 Tahun 2023 tentang Nomenklatur Jabatan Pelaksana Pegawai Negeri Sipil di Lingkungan Instansi Pemerintah;
 2. Peraturan Wali Kota Metro Nomor 3 Tahun 2018 tentang Pembentukan Organisasi dan Tata Kerja Unit Pelaksana Teknis Daerah Pada Pemerintah Daerah Kota Metro sebagaimana telah diubah beberapa kali terakhir dengan Peraturan Wali Kota Metro Nomor 29 Tahun 2022;
 3. Peraturan Wali Kota Metro Nomor 43 Tahun 2021 tentang Kedudukan, Susunan Organisasi, Tugas dan Fungsi Serta Tata Kerja Perangkat Daerah Kota Metro sebagaimana telah diubah beberapa kali terakhir dengan Peraturan Wali Kota Metro Nomor 30 Tahun 2022;

MEMUTUSKAN :

Menetapkan : **KEPUTUSAN WALIKOTA TENTANG PETA JABATAN DI LINGKUNGAN PEMERINTAH KOTA METRO.**

KESATU : Menetapkan Peta Jabatan di Lingkungan Pemerintah Kota Metro Tahun 2023.

KEDUA : Peta Jabatan sebagaimana dimaksud pada Diktum KESATU tercantum dalam Lampiran yang merupakan bagian yang tidak terpisahkan dari Keputusan Wali Kota ini.

KETIGA : Penetapan sebagaimana dimaksud Diktum KESATU berupa peta jabatan digunakan sebagai pedoman penataan kepegawaian, kelembagaan, penyampaian kebutuhan Aparatur Sipil Negara dan keperluan kedinasan lain yang diatur sesuai dengan perundang-undangan yang berlaku.

KEEMPAT : Segala biaya yang timbul akibat ditetapkannya Keputusan ini dibebankan pada Anggaran Pendapatan dan Belanja Daerah Kota Metro Tahun Anggaran 2023.

KELIMA : Keputusan ini mulai berlaku pada tanggal ditetapkan.

Ditetapkan di Metro
Pada tanggal 20 Oktober 2023



Tembusan :

1. Ketua DPRD Kota Metro;
2. Wakil Wali Kota Metro;
3. Sekretaris Daerah Kota Metro;
4. Inspektur Kota Metro;
5. Staf Ahli Wali Kota Metro;
6. Kepala BKPSDM Kota Metro;
7. Arsip.

PETA JABATAN DINAS PENDIDIKAN DAN KEBUDAYAAN KOTA METRO

Lampiran IV : Keputusan Wali Kota Metro
 Nomor : 644 /KPTS/SETDA/07/2023
 Tanggal : 20 oktober 2023

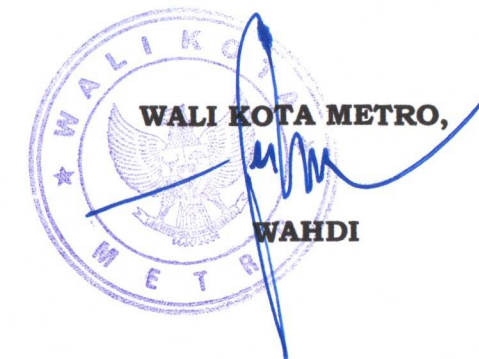
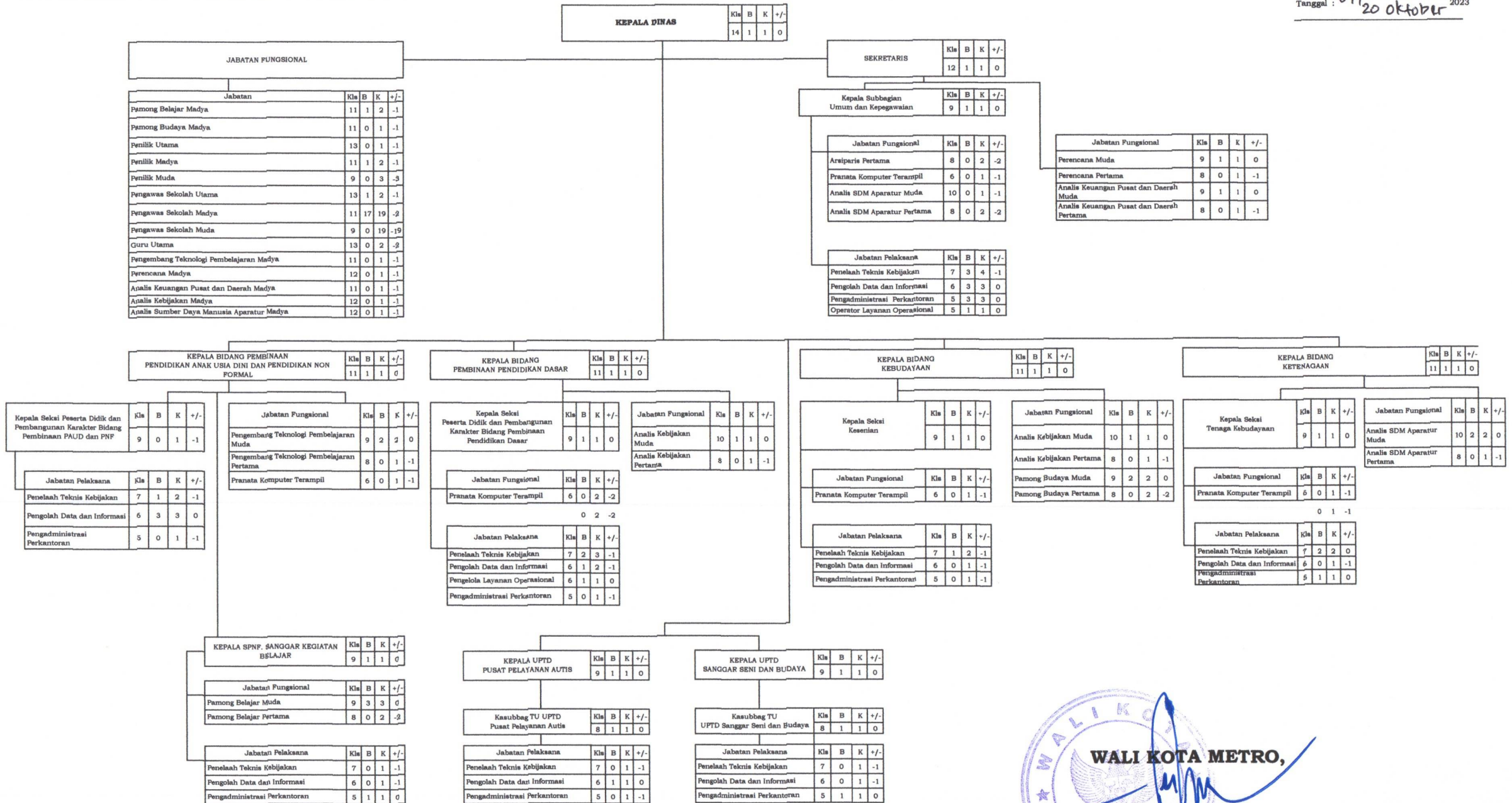

Kepala TRK Pembina Metro Pusat				
Jabatan	Kls	B	K	-/+
Guru Pertama	8	6	1	0
Guru Muda	9	24	24	0
Guru Madya	11	25	25	0
Pengadministrasi Perkantoran	5	0	1	-1

Kepala TRK Pembina Metro Tiara				
Jabatan	Kls	B	K	-/+
Guru Pertama	8	3	3	0
Guru Muda	9	10	10	0
Guru Madya	11	10	10	0
Pengadministrasi Perkantoran	5	0	1	-1

Kepala TRK Pembina Metro Urama				
Jabatan	Kls	B	K	-/+
Guru Pertama	8	5	5	0
Guru Muda	9	12	12	0
Guru Madya	11	18	18	0
Pengadministrasi Perkantoran	5	0	1	-1

Kepala SDN 1 Metro Pusat				
Jabatan	Kls	B	K	-/+
Guru Pertama	6	1	1	0
Guru Muda	8	15	15	0
Guru Madya	9	9	9	0
Guru Utama	11	5	5	0
Pustakawan Terampil	13	0	1	-1
Pengadministrasi Perkantoran	6	0	1	-1

Kepala SDN 2 Metro Pusat				
Jabatan	Kls	B	K	-/+
Guru Pertama	8	3	4	-1
Guru Muda	9	2	2	0
Guru Madya	11	1	1	0
Guru Utama	13	0	0	0
Pustakawan Terampil	6	0	1	-1
Pengadministrasi Perkantoran	5	0	1	-1

Kepala SDN 3 Metro Pusat				
Jabatan	Kls	B	K	-/+
Guru Pertama	8	2	3	-1
Guru Muda	9	3	3	0
Guru Madya	11	5	5	0
Guru Utama	13	0	0	0
Pustakawan Terampil	6	0	1	-1
Pengadministrasi Perkantoran	5	0	1	-1

Kepala SDN 7 Metro Pusat				
Jabatan	Kls	B	K	-/+
Guru Pertama	8	6	7	-1
Guru Muda	9	5	5	0
Guru Madya	11	2	2	0
Pustakawan Terampil	6	0	1	-1
Pengadministrasi Perkantoran	5	0	1	-1

Kepala SDN 8 Metro Pusat				
Jabatan	Kls	B	K	-/+
Guru Pertama	8	3	5	-2
Guru Muda	9	2	2	0
Guru Madya	11	2	2	0
Pustakawan Terampil	6	0	2	-2
Pengadministrasi Perkantoran	5	0	1	-1

Kepala SDN 9 Metro Pusat				
Jabatan	Kls	B	K	-/+
Guru Pertama	6	1	1	0
Guru Muda	8	5	5	0
Guru Madya	9	2	2	0
Guru Utama	11	1	1	0
Pustakawan Terampil	6	0	1	-1
Pengadministrasi Perkantoran	5	0	1	-1

Kepala SDN 1 Metro Tiara				
Jabatan	Kls	B	K	-/+
Guru Pertama	6	1	1	0
Guru Muda	8	7	7	0
Guru Madya	9	3	3	0
Guru Utama	11	4	4	0
Pustakawan Terampil	6	0	1	-1
Pengadministrasi Perkantoran	5	0	1	-1

Kepala SDN 2 Metro Tiara				
Jabatan	Kls	B	K	-/+
Guru Pertama	8	9	9	0
Guru Muda	9	3	3	0
Guru Madya	11	5	5	0
Pustakawan Terampil	6	0	1	-1
Pengadministrasi Perkantoran	5	0	1	-1

Kepala SDN 3 Metro Tiara				
Jabatan	Kls	B	K	-/+
Guru Pertama	8	4	4	0
Guru Muda	9	1	1	0
Guru Madya	11	1	1	0
Pustakawan Terampil	6	0	1	-1
Pengadministrasi Perkantoran	5	0	1	-1

Kepala SDN 7 Metro Tiara				
Jabatan	Kls	B	K	-/+
Guru Pertama	8	3	5	-2
Guru Muda	9	2	2	0
Guru Madya	11	3	3	0
Pustakawan Terampil	6	0	1	-1
Pengadministrasi Perkantoran	5	0	1	-1

Kepala SDN 8 Metro Tiara				
Jabatan	Kls	B	K	-/+
Guru Pertama	8	11	11	0
Guru Muda	9	4	4	0
Guru Madya	11	2	2	0
Pustakawan Terampil	6	0	1	-1
Pengadministrasi Perkantoran	5	0	1	-1

Kepala SDN 9 Metro Tiara				
Jabatan	Kls	B	K	-/+
Guru Pertama	8	5	6	-1
Guru Muda	9	0	1	-1
Guru Madya	11	2	2	0
Pustakawan Terampil	6	0	1	-1
Pengadministrasi Perkantoran	5	0	1	-1

Kepala SDN 3 Metro Barak				
Jabatan	Kls	B	K	-/+
Guru Pertama	8	3	6	-3
Guru Muda	9	2	3	-1
Guru Madya	11	0	0	0
Pustakawan Terampil	6	0	1	-1
Pengadministrasi Perkantoran	5	0	1	-1

Kepala SDN 4 Metro Barak				
Jabatan	Kls	B	K	-/+
Guru Pertama	8	3	3	0
Guru Muda	9	0	0	0
Guru Madya	11	1	1	0
Pustakawan Terampil	6	0	1	-1
Pengadministrasi Perkantoran	5	0	1	-1

Kepala SDN 5 Metro Barak				
Jabatan	Kls	B	K	-/+
Guru Pertama	8	2	4	-2
Guru Muda	9	1	1	0
Guru Madya	11	4	4	0
Pustakawan Terampil	6	0	1	-1
Pengadministrasi Perkantoran	5	0	1	-1

Kepala SDN 6 Metro Barak				
Jabatan	Kls	B	K	-/+
Guru Pertama	8	13	16	-3
Guru Muda	9	4	4	0
Guru Madya	11	2	2	0
Pustakawan Terampil	6	0	1	-1
Pengadministrasi Perkantoran	5	0	1	-1

Kepala SDN 7 Metro Barak				
Jabatan	Kls	B	K	-/+
Guru Pertama	8	7	11	-4
Guru Muda	9	4	4	0
Guru Madya	11	1	1	0
Pustakawan Terampil	6	0	1	-1
Pengadministrasi Perkantoran	5	0	1	-1

Kepala SDN 8 Metro Barak				
Jabatan	Kls	B	K	-/+
Guru Pertama	8	4	7	-3
Guru Muda	9	0	1	-1
Guru Madya	11	3	3	0
Pustakawan Terampil	6	0	1	-1
Pengadministrasi Perkantoran	5	0	1	-1

Kepala SDN 9 Metro Barat				Kepala SDN 1 Metro Utara				Kepala SDN 2 Metro Utara				Kepala SDN 3 Metro Utara				Kepala SDN 4 Metro Utara				Kepala SDN 5 Metro Utara				
Jabatan	Kls	B	K	-/+	Jabatan	Kls	B	K	-/+	Jabatan	Kls	B	K	-/+	Jabatan	Kls	B	K	-/+	Jabatan	Kls	B	K	-/+
Guru Terampil	6	1	1	0	Guru Pertama	8	6	6	0	Guru Pertama	8	5	6	-1	Guru Pertama	8	10	16	-6	Guru Pertama	8	3	4	-1
Guru Muda	8	2	2	0	Guru Muda	9	8	8	0	Guru Muda	9	1	1	0	Guru Muda	9	2	2	0	Guru Muda	9	2	2	0
Guru Madya	9	0	0	0	Guru Madya	11	2	2	0	Guru Madya	11	1	1	0	Guru Madya	11	5	5	0	Guru Madya	11	1	1	0
Pustakawan Terampil	11	6	6	0	Pustakawan Terampil	6	0	1	-1	Pustakawan Terampil	6	0	1	-1	Pustakawan Terampil	6	0	1	-1	Pustakawan Terampil	6	0	1	-1
Pengadministrasi Perkantoran	6	0	1	-1	Pengolah Data dan Informasi	6	0	2	-2	Pengadministrasi Perkantoran	5	0	1	-1	Pengadministrasi Perkantoran	5	0	1	-1	Pengadministrasi Perkantoran	5	0	1	-1
Operator Layanan Operasional	5	0	1	-1	Pengadministrasi Perkantoran	5	1	1	0	Pengadministrasi Perkantoran	5	1	1	0	Operator Layanan Operasional	5	1	1	0	Pengadministrasi Perkantoran	5	0	1	-1

Kepala SDN 6 Metro Utara				Kepala SDN 7 Metro Utara				Kepala SDN 8 Metro Utara				Kepala SDN 1 Metro Selatan				Kepala SDN 2 Metro Selatan				Kepala SDN 3 Metro Selatan				
Jabatan	Kls	B	K	-/+	Jabatan	Kls	B	K	-/+	Jabatan	Kls	B	K	-/+	Jabatan	Kls	B	K	-/+	Jabatan	Kls	B	K	-/+
Guru Pertama	8	8	8	0	Guru Pertama	8	8	9	-1	Guru Pertama	6	1	1	0	Guru Pertama	8	6	10	-4	Guru Pertama	8	2	3	-1
Guru Muda	9	7	7	0	Guru Muda	9	4	4	0	Guru Muda	8	8	8	0	Guru Muda	9	3	3	0	Guru Muda	9	1	1	0
Guru Madya	11	1	1	0	Guru Madya	11	3	3	0	Guru Madya	9	5	5	0	Guru Madya	11	2	2	0	Guru Madya	11	3	3	0
Pustakawan Terampil	6	0	1	-1	Pustakawan Terampil	6	0	1	-1	Pustakawan Terampil	11	1	1	0	Pustakawan Terampil	6	0	1	-1	Pustakawan Terampil	6	0	1	-1
Pengadministrasi Perkantoran	5	0	1	-1	Pengadministrasi Perkantoran	5	0	1	-1	Pengadministrasi Perkantoran	6	0	1	-1	Pengadministrasi Perkantoran	5	0	1	-1	Pengadministrasi Perkantoran	5	0	1	-1
Operator Layanan Operasional	5	1	1	0	Operator Layanan Operasional	5	1	1	0	Pengadministrasi Perkantoran	5	0	1	-1	Pengadministrasi Perkantoran	5	0	1	-1	Pengadministrasi Perkantoran	5	0	1	-1

Kepala SMPN 1 Metro				Kepala SMPN 2 Metro				Kepala SMPN 3 Metro				Kepala SMPN 4 Metro				Kepala SMPN 5 Metro				Kepala SMPN 6 Metro				Kepala SMPN 7 Metro				Kepala SMPN 8 Metro				Kepala SMPN 9 Metro				Kepala SMPN 10 Metro			
Jabatan	Kls	B	K	-/+	Jabatan	Kls	B	K	-/+	Jabatan	Kls	B	K	-/+	Jabatan	Kls	B	K	-/+	Jabatan	Kls	B	K	-/+	Jabatan	Kls	B	K	-/+	Jabatan	Kls	B	K	-/+					
Guru Pertama	8	10	19	-9	Guru Pertama	8	10	22	-12	Guru Pertama	8	15	15	0	Guru Pertama	8	12	17	-5	Guru Pertama	8	12	17	-4	Guru Pertama	8	12	18	-6	Guru Pertama	8	12	18	-6					
Guru Muda	9	20	20	0	Guru Muda	9	11	11	0	Guru Muda	9	14	14	0	Guru Muda	9	12	12	0	Guru Muda	9	12	12	0	Guru Muda	9	11	11	0	Guru Muda	9	11	11	0					
Guru Madya	11	20	20	0	Guru Madya	11	20	20	0	Guru Madya	11	19	19	0	Guru Madya	11	22	22	0	Guru Madya	11	22	22	0	Guru Madya	11	13	13	0	Guru Madya	11	12	12	0					
Pustakawan Terampil	6	0	1	-1	Pustakawan Terampil	6	0	1	-1	Pustakawan Terampil	6	1	1	0	Pustakawan Terampil	6	0	1	-1	Pustakawan Terampil	6	0	1	-1	Pustakawan Terampil	6	0	1	-1	Pustakawan Terampil	6	0	1	-1					
Mahir	7	1	1	0	Mahir	7	1	1	0	Pusat Laboratorium Pendidikan	7	1	1	0	Pusat Laboratorium Pendidikan	7	1	1	0	Pusat Laboratorium Pendidikan	7	1	1	0	Pusat Laboratorium Pendidikan	7	1	1	0	Pusat Laboratorium Pendidikan	7	1	1	0					
Pusat Laboratorium Pendidikan	7	1	1	0	Pusat Laboratorium Pendidikan	7	1	1	0	Pusat Laboratorium Pendidikan	7	1	1	0	Pusat Laboratorium Pendidikan	7	1	1	0	Pusat Laboratorium Pendidikan	7	1	1	0	Pusat Laboratorium Pendidikan	7	1	1	0	Pusat Laboratorium Pendidikan	7	1	1	0					
Penyelia	8	0	1	-1	Penyelia	8	0	1	-1	Penyelia	8	0	1	-1	Penyelia	8	0	1	-1	Penyelia	8	0	1	-1	Penyelia	8	0	1	-1	Penyelia	8	0	1	-1					
Pengolah Data dan Informasi	6	0	1	-1	Pengolah Data dan Informasi	6	0	1	-1	Pengolah Data dan Informasi	6	0	1	-1	Pengolah Data dan Informasi	6	0	1	-1	Pengolah Data dan Informasi	6	0	1	-1	Pengolah Data dan Informasi	6	0	1	-1	Pengolah Data dan Informasi	6	0	1	-1					
Pengadministrasi Perkantoran	5	2	2	0	Pengadministrasi Perkantoran	5	3	3	0	Pengadministrasi Perkantoran	5	2	2	0	Pengadministrasi Perkantoran	5	2	2	0	Pengadministrasi Perkantoran	5	2	2	0	Pengadministrasi Perkantoran	5	3	3	0	Pengadministrasi Perkantoran	5	3	3	0					
Operator Layanan Operasional	5	2	2	0	Operator Layanan Operasional	5	2	2	0	Operator Layanan Operasional	5	2	2	0	Operator Layanan Operasional	5	2	2	0	Operator Layanan Operasional	5	2	2	0	Operator Layanan Operasional	5	2	2	0	Operator Layanan Operasional	5	2	2	0					

